MUSIC - UNIVERSITY OF TORONTO
3 1761 10876821 9

M
22
G28K6
1998
c.1
tetrad 1

MUSI

Digitized by the Internet Archive
in 2025 with funding from
University of Toronto

https://archive.org/details/31761108768219

ЗОЛОТОЙ РЕПЕРТУАР ПИАНИСТА ◆ THE PIANIST'S GOLDEN REPERTOIRE

В.ГАВРИЛИН

ПЬЕСЫ

для фортепиано

Тетрадь I

V.GAVRILIN

PIECES

for piano

Volume I

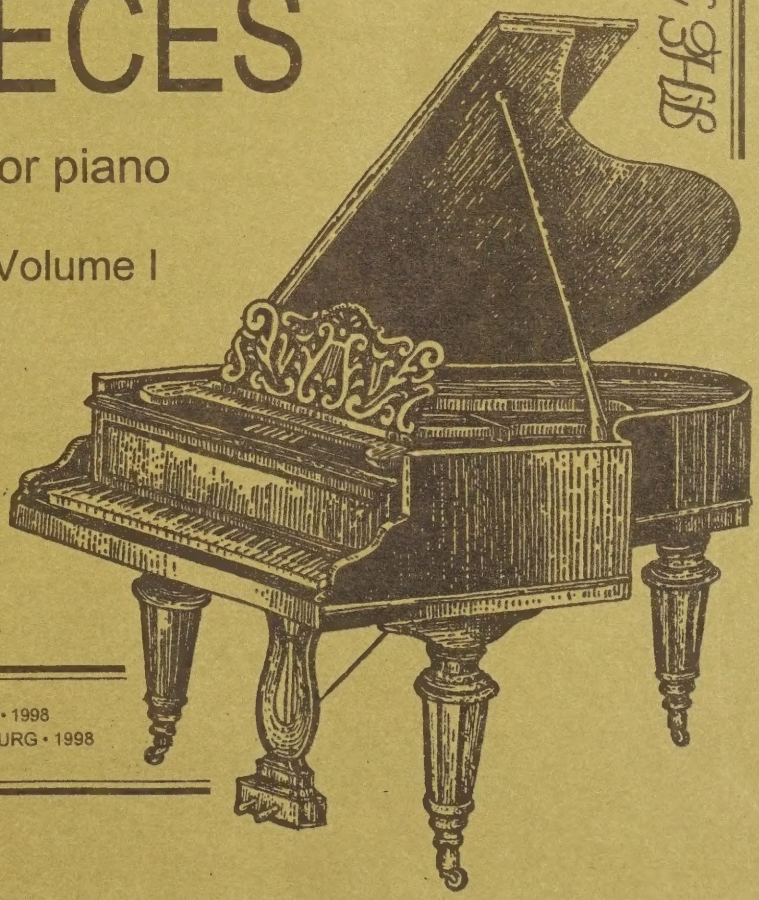

ЗОЛОТОЙ РЕПЕРТУАР ПИАНИСТА ◆ THE PIANIST'S GOLDEN REPERTOIRE

mus 26-41

В.ГАВРИЛИН

ПЬЕСЫ

для фортепиано

Тетрадь I

◆

V.GAVRILIN

PIECES

for piano

Volume I

ИЗДАТЕЛЬСТВО "КОМПОЗИТОР" • САНКТ-ПЕТЕРБУРГ • 1998
THE "KOMPOZITOR" PUBLISHERS • SANKT PETERSBURG • 1998

ББК 85.954.2

LIBRARY
05 2000
UNIVERSITY OF TORONTO

Г $\frac{5206010100 - 26}{082\ (02) - 96}$ без объявл.

© Издательство "Композитор", Санкт-Петербург, 1996

ПЬЕСЫ

ТЕТРАДЬ I

В. ГАВРИЛИН

ДЕТСКАЯ СЮИТА

1. ПЕСНЯ

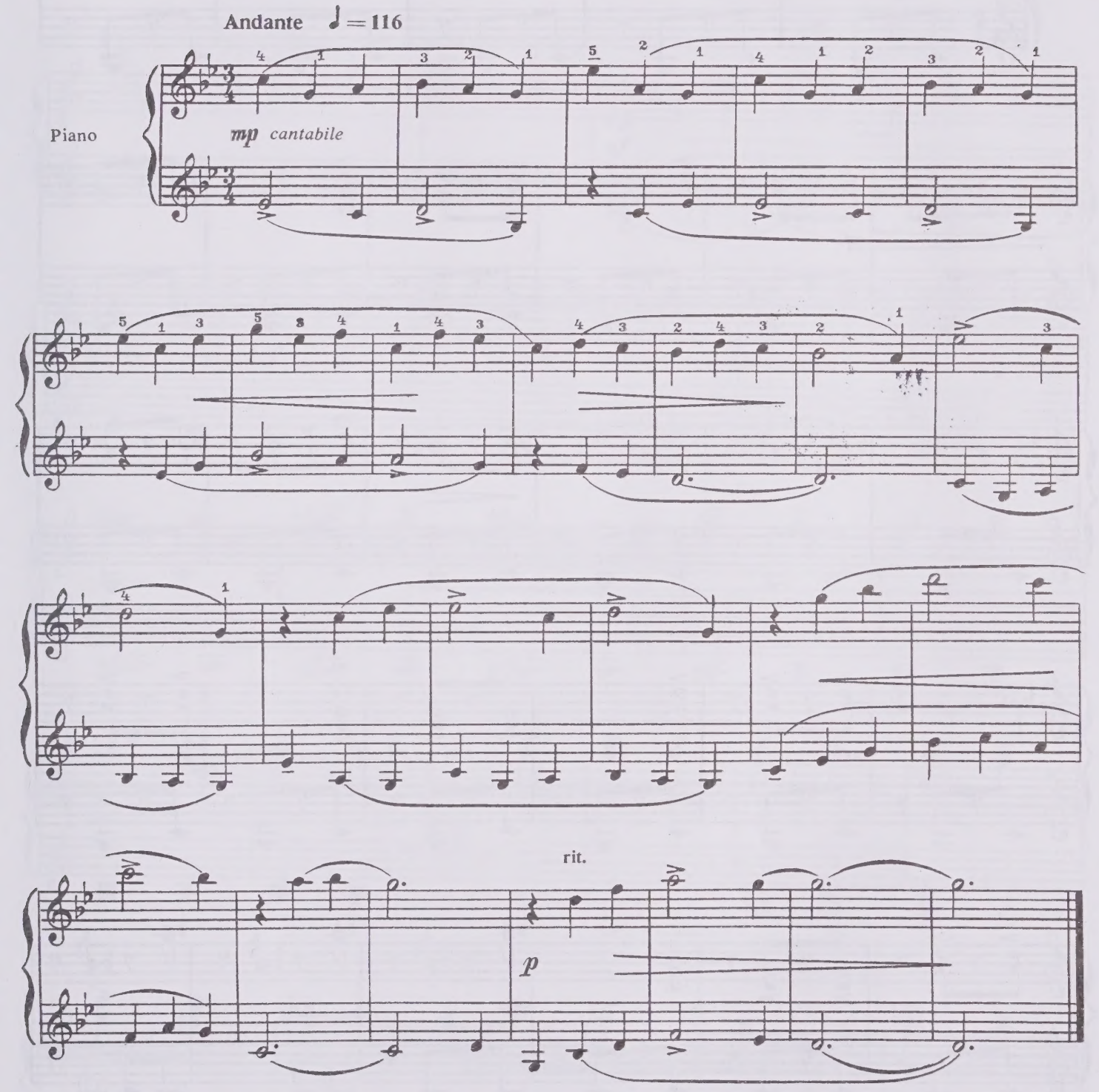

с 2135 к

2. ШЕСТВИЕ СОЛДАТИКОВ

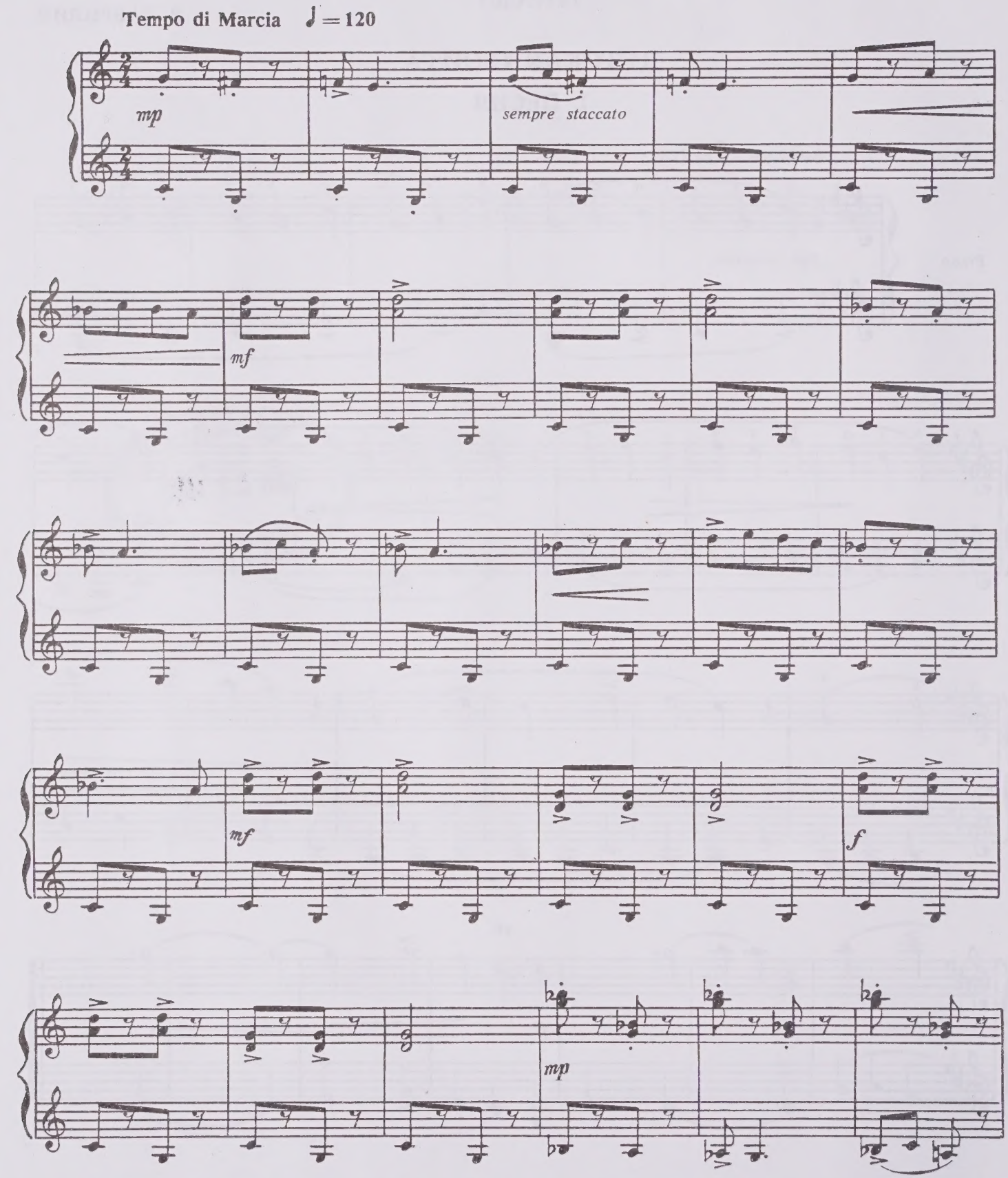

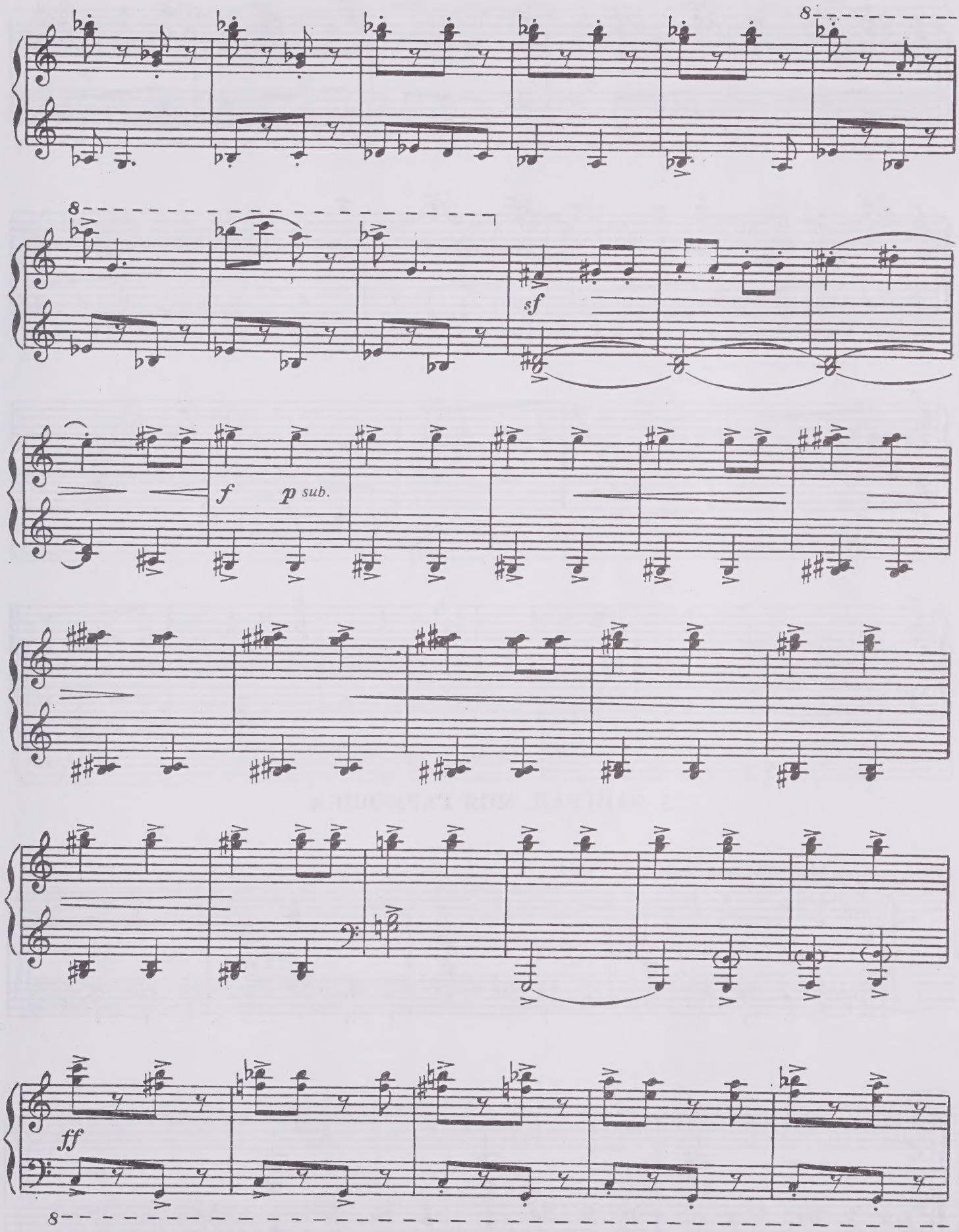
8
8
sf
f
p sub.
ff
8

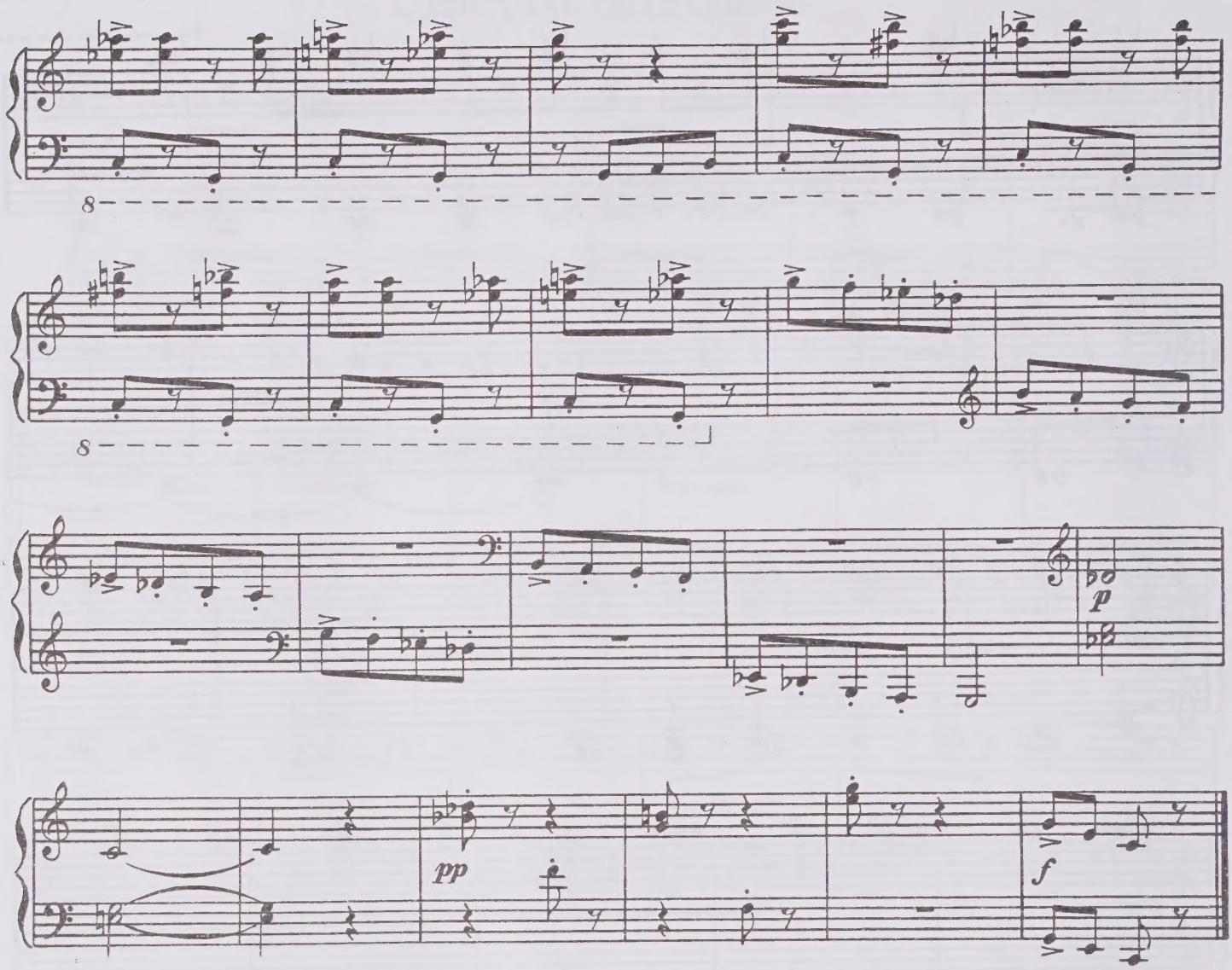

3. ЗАИГРАЙ, МОЯ ГАРМОШКА

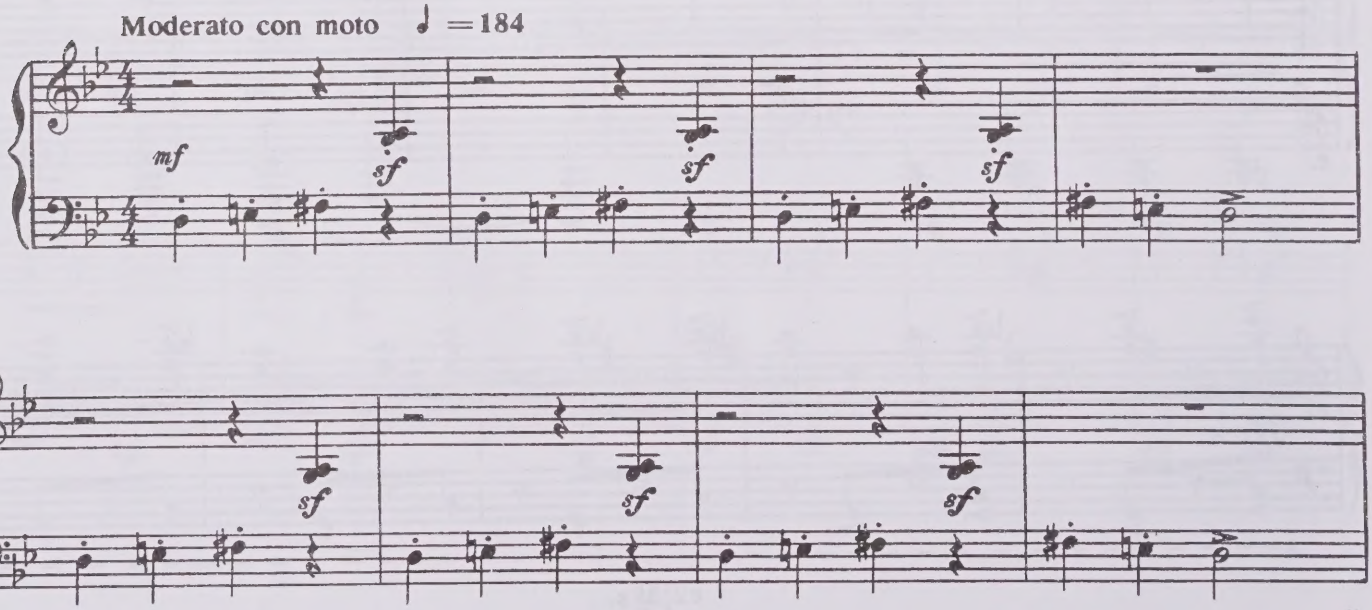

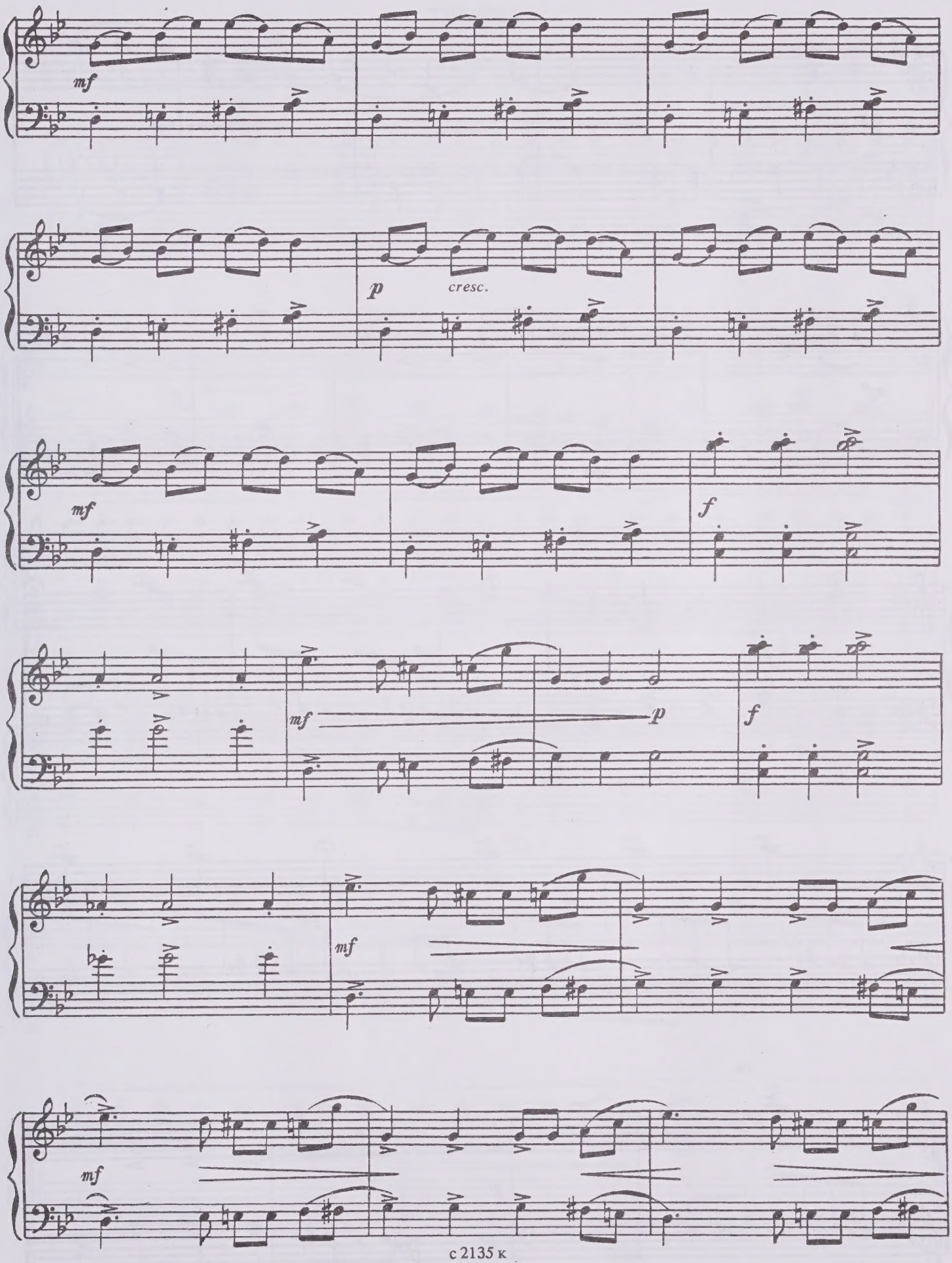
mf
p
cresc.
mf
f
mf
p
f
mf
mf

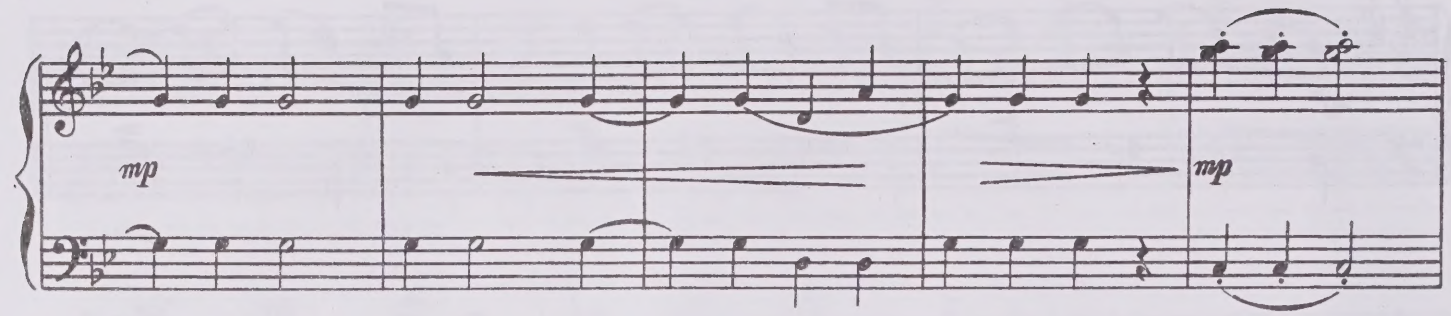

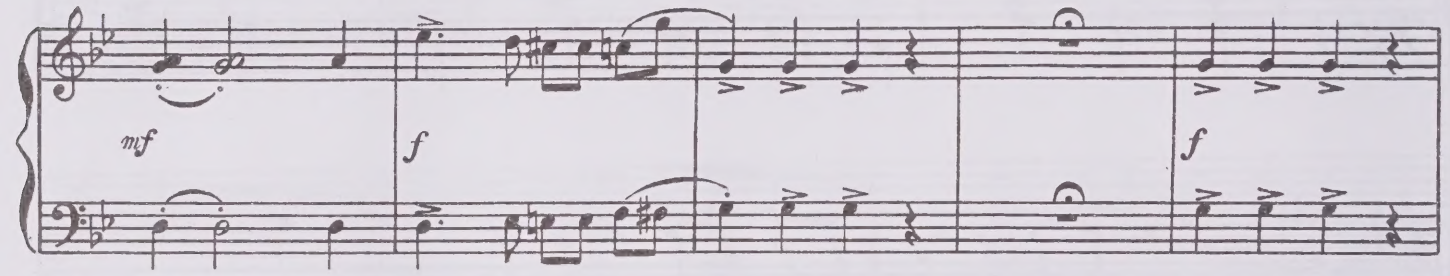

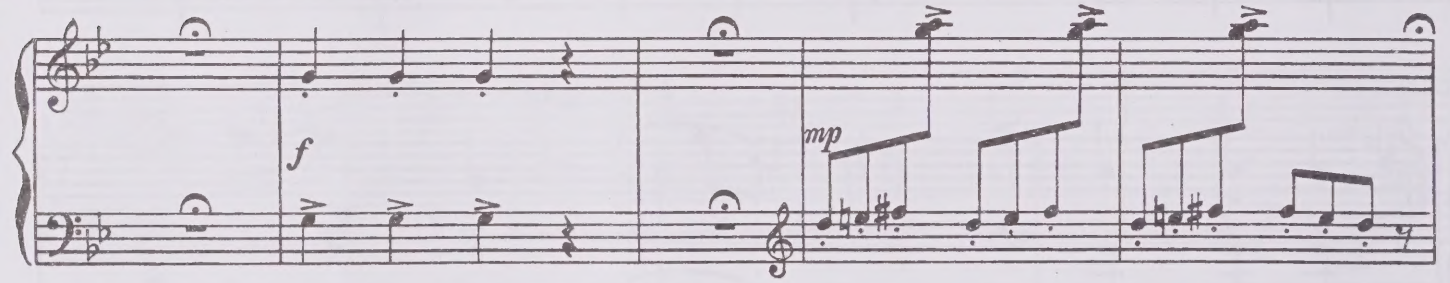

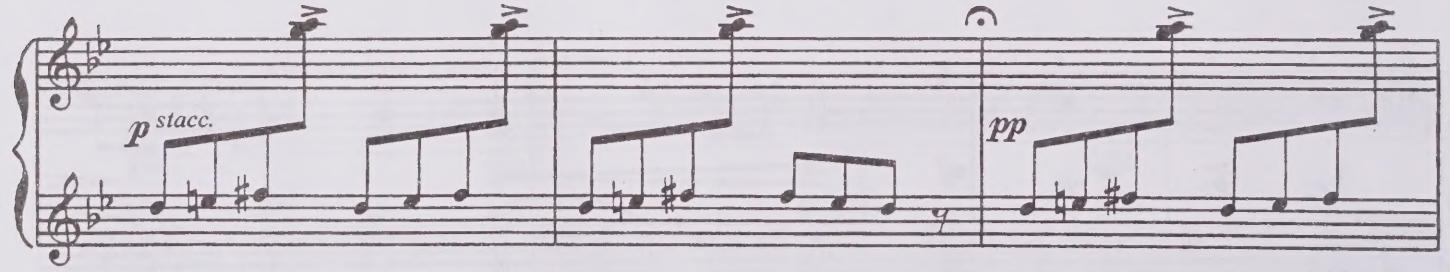

rit.

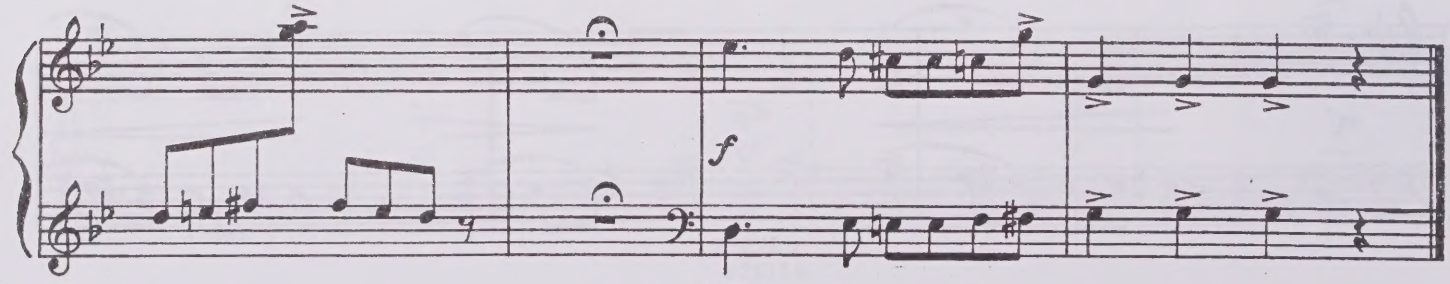

4. ТРОЙКА

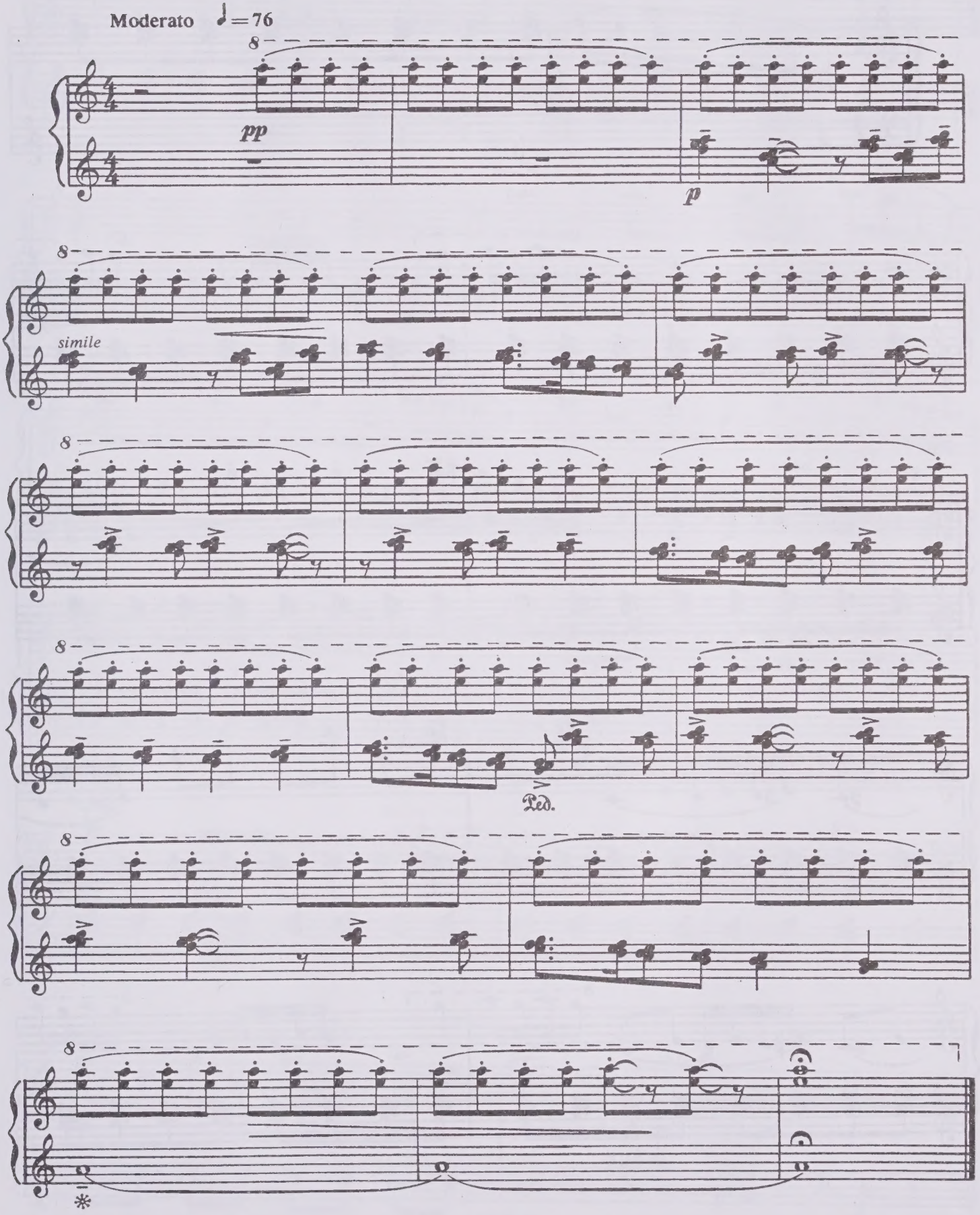

5. РУССКАЯ

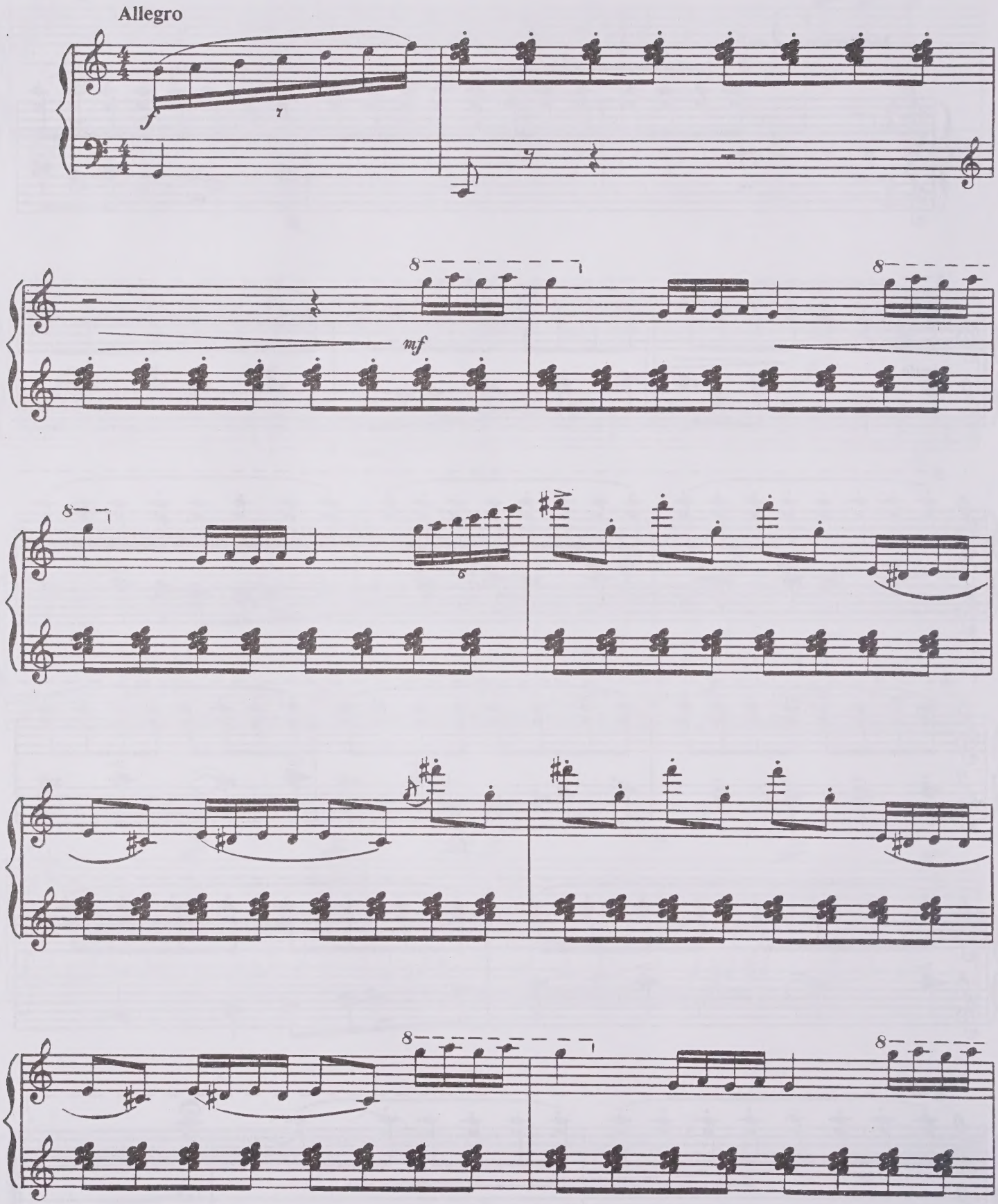

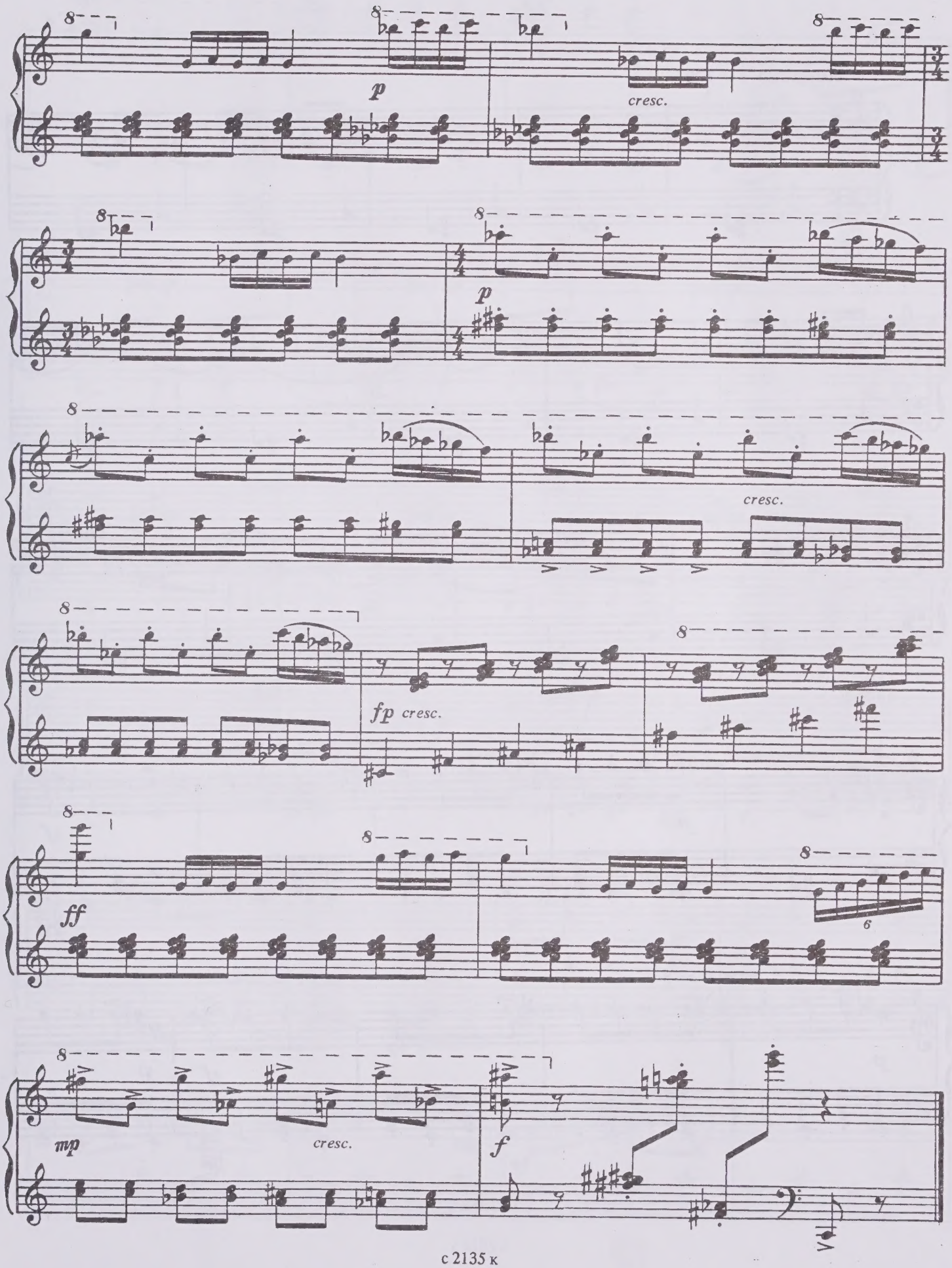
p
cresc.
p
cresc.
fp cresc.
ff
6
mp
cresc.
f

6. ПОСИДЕЛКИ

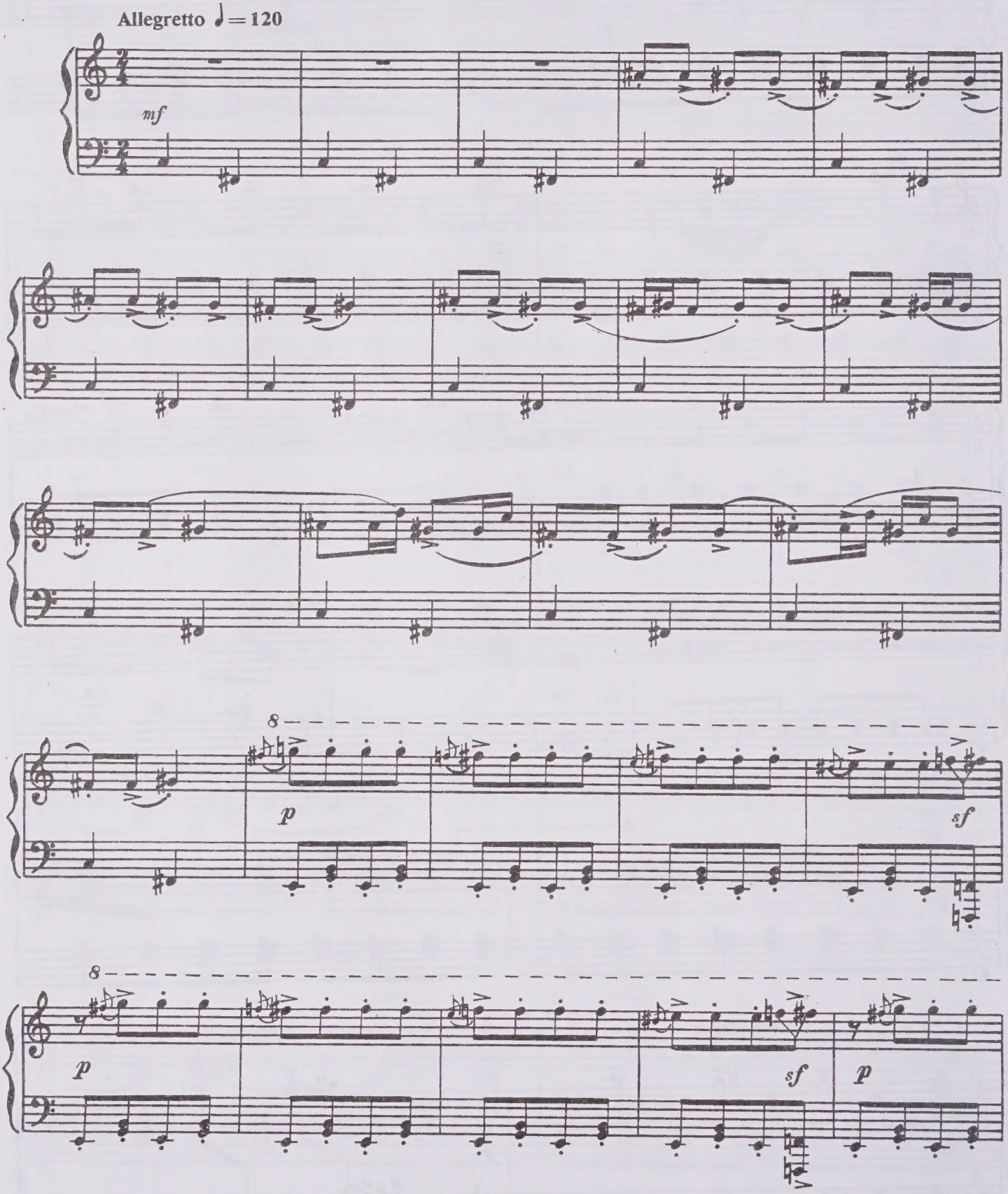

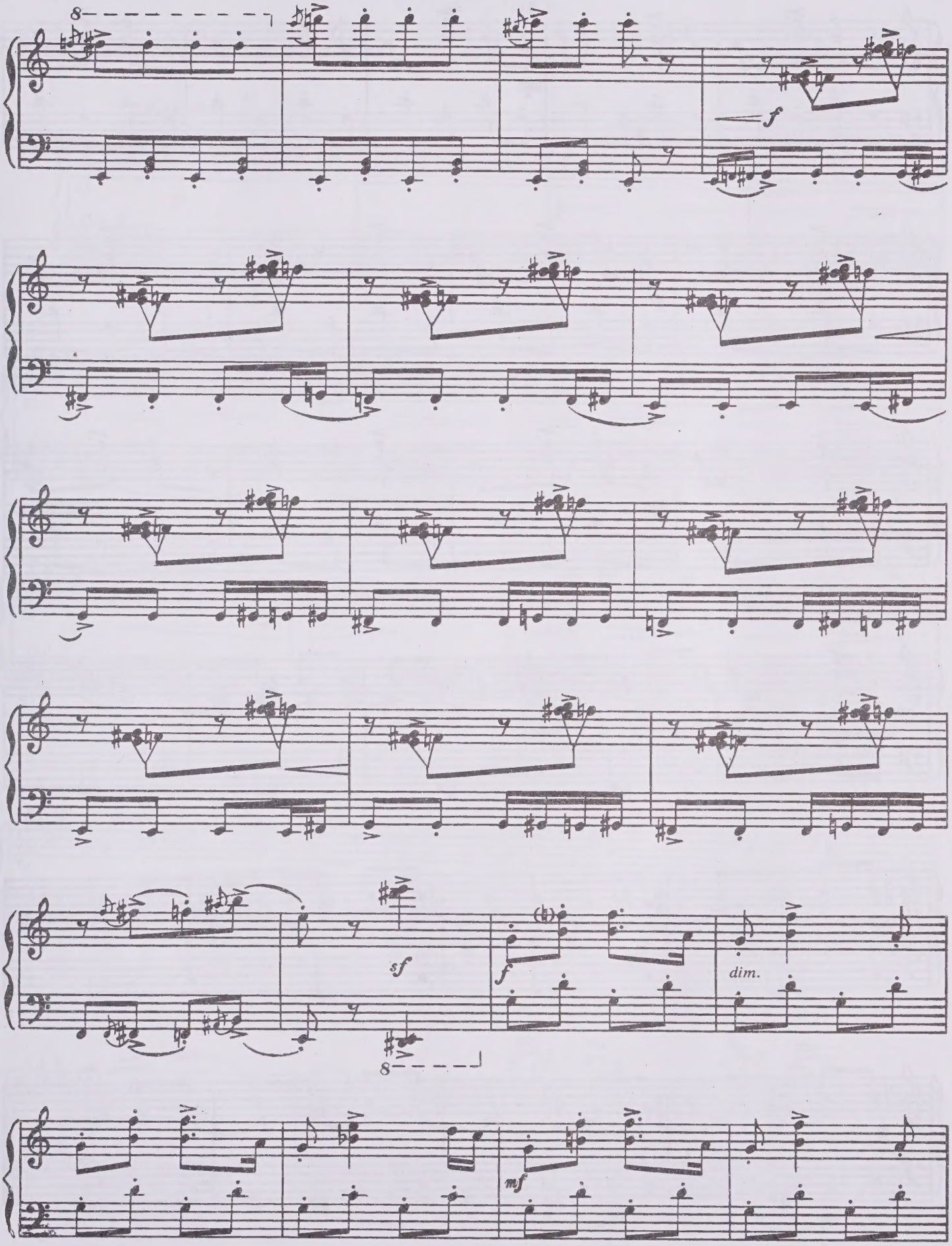
8
f
sf
f
dim.
8
mf

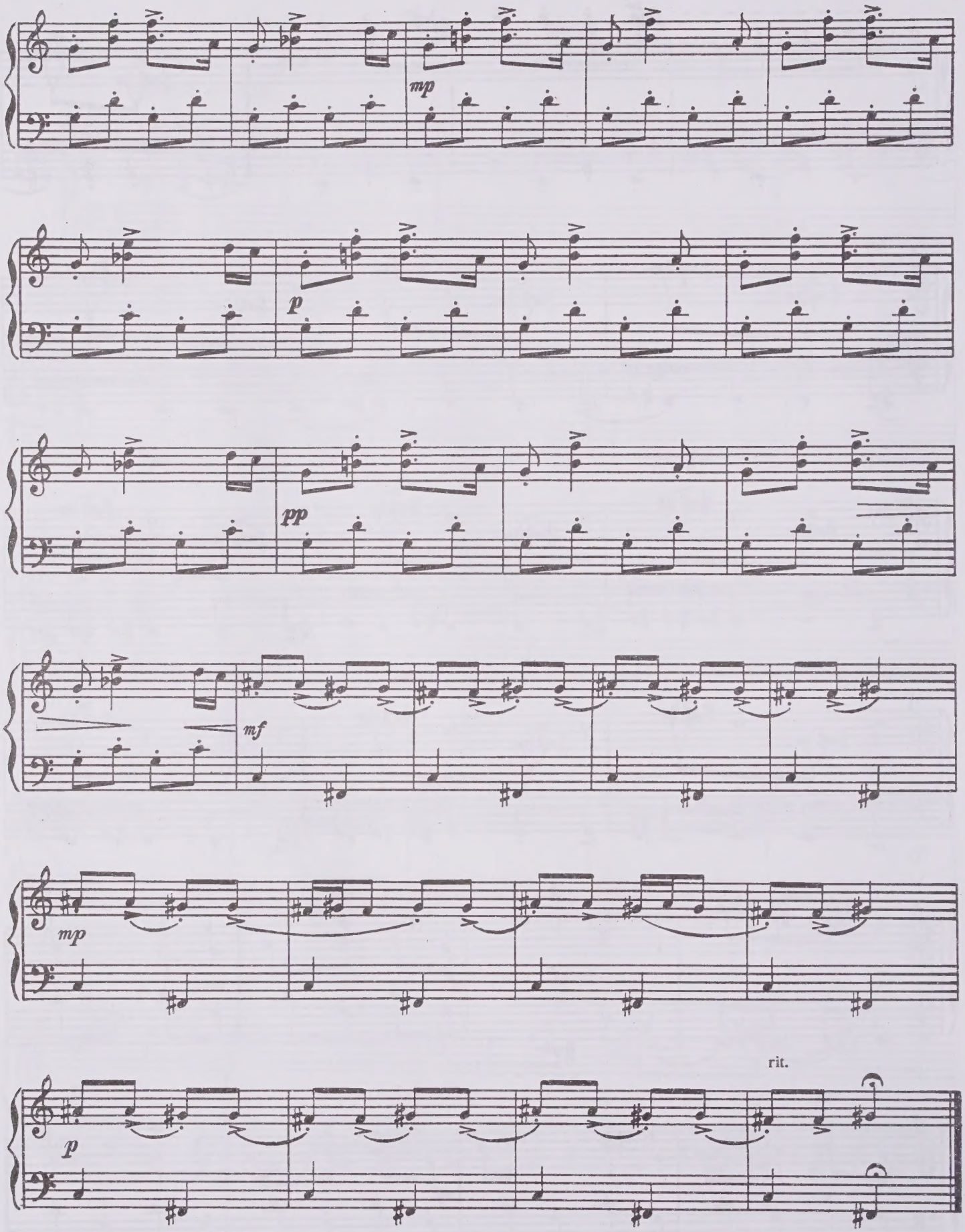
mp
p
pp
mf
mp
p
rit.

7. ЧАСТУШКА

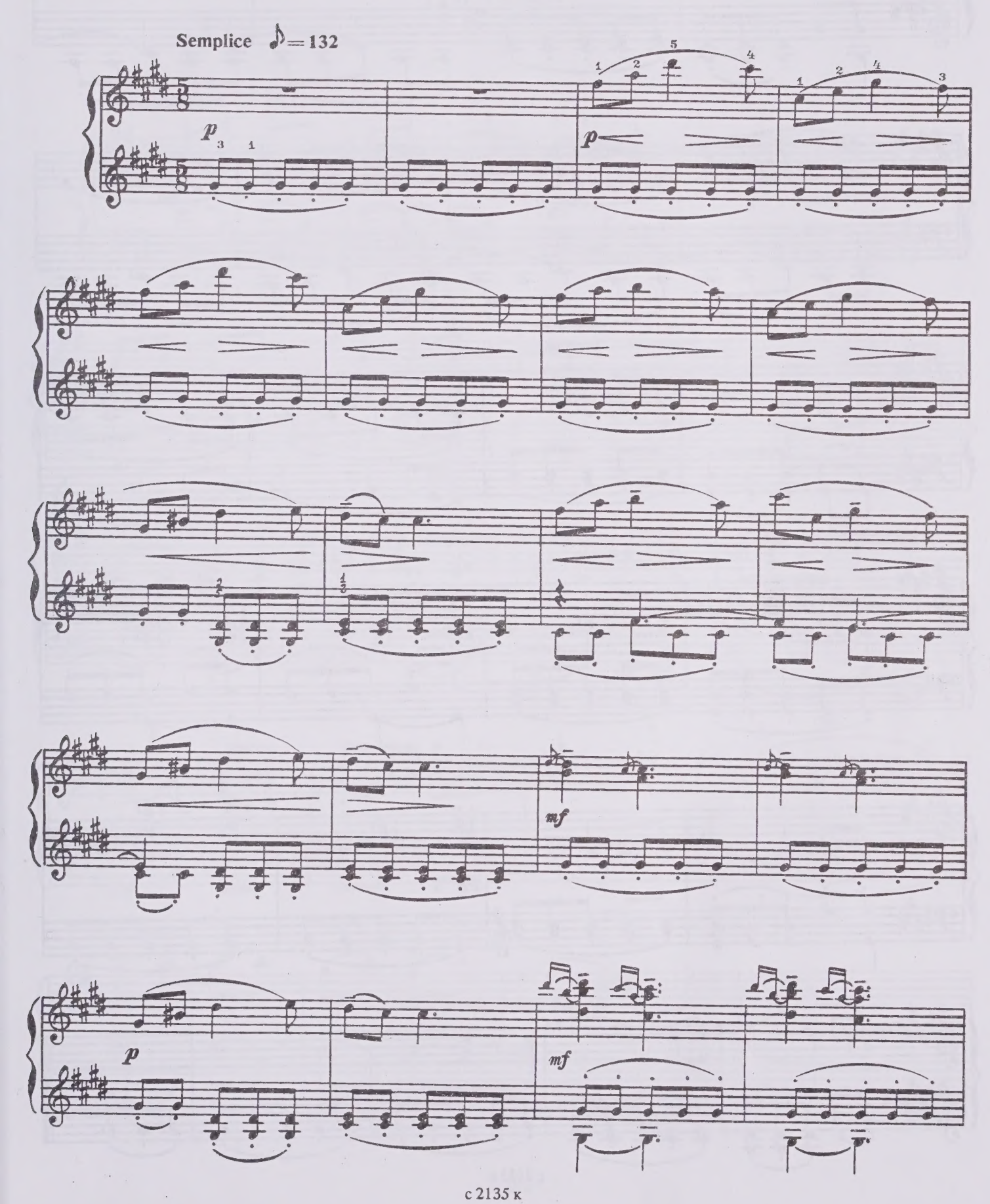

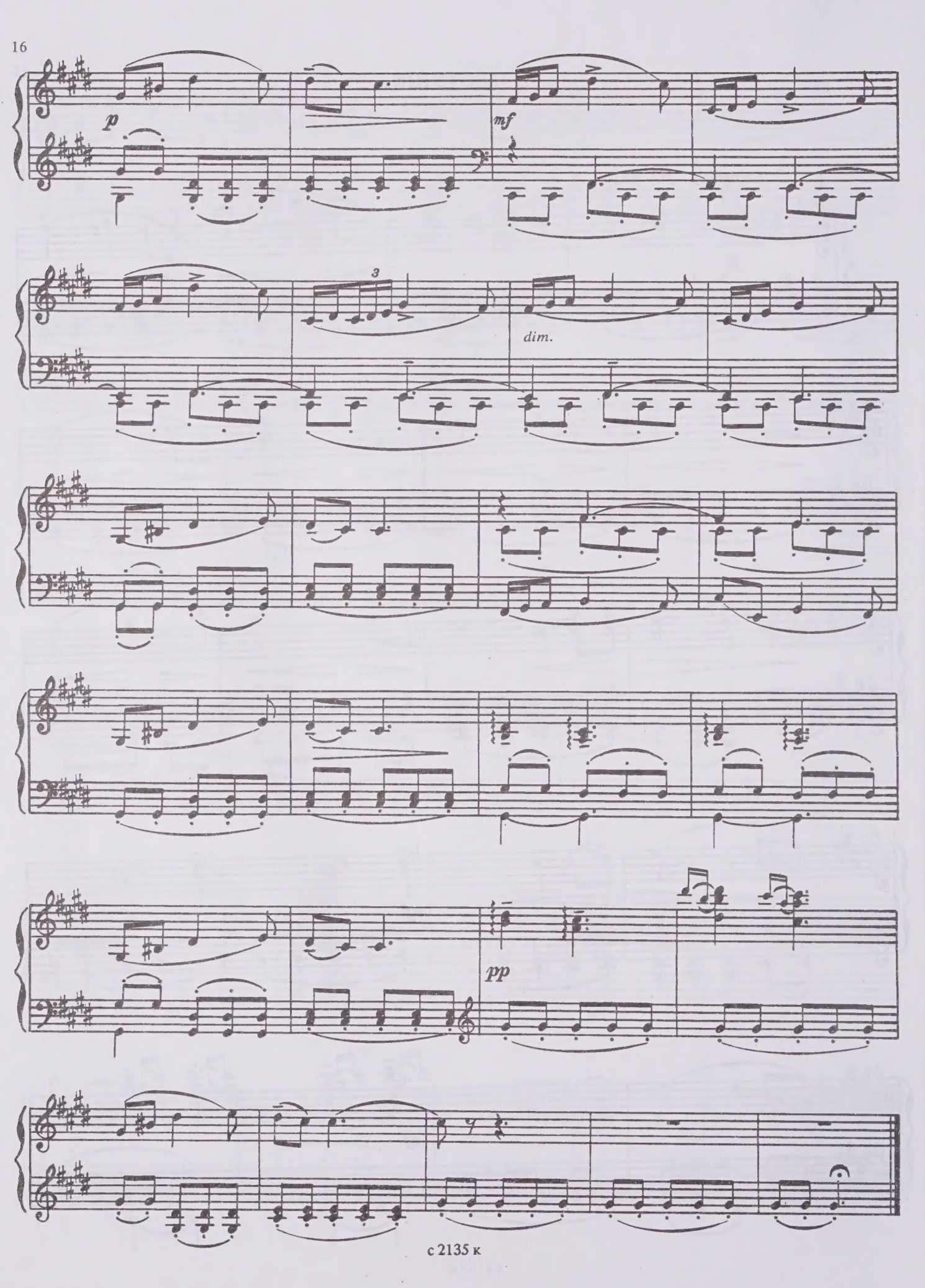
p
mf
3
dim.
pp

ТАНЦЕВАЛЬНАЯ СЮИТА

ТРИ ТАНЦА

1.

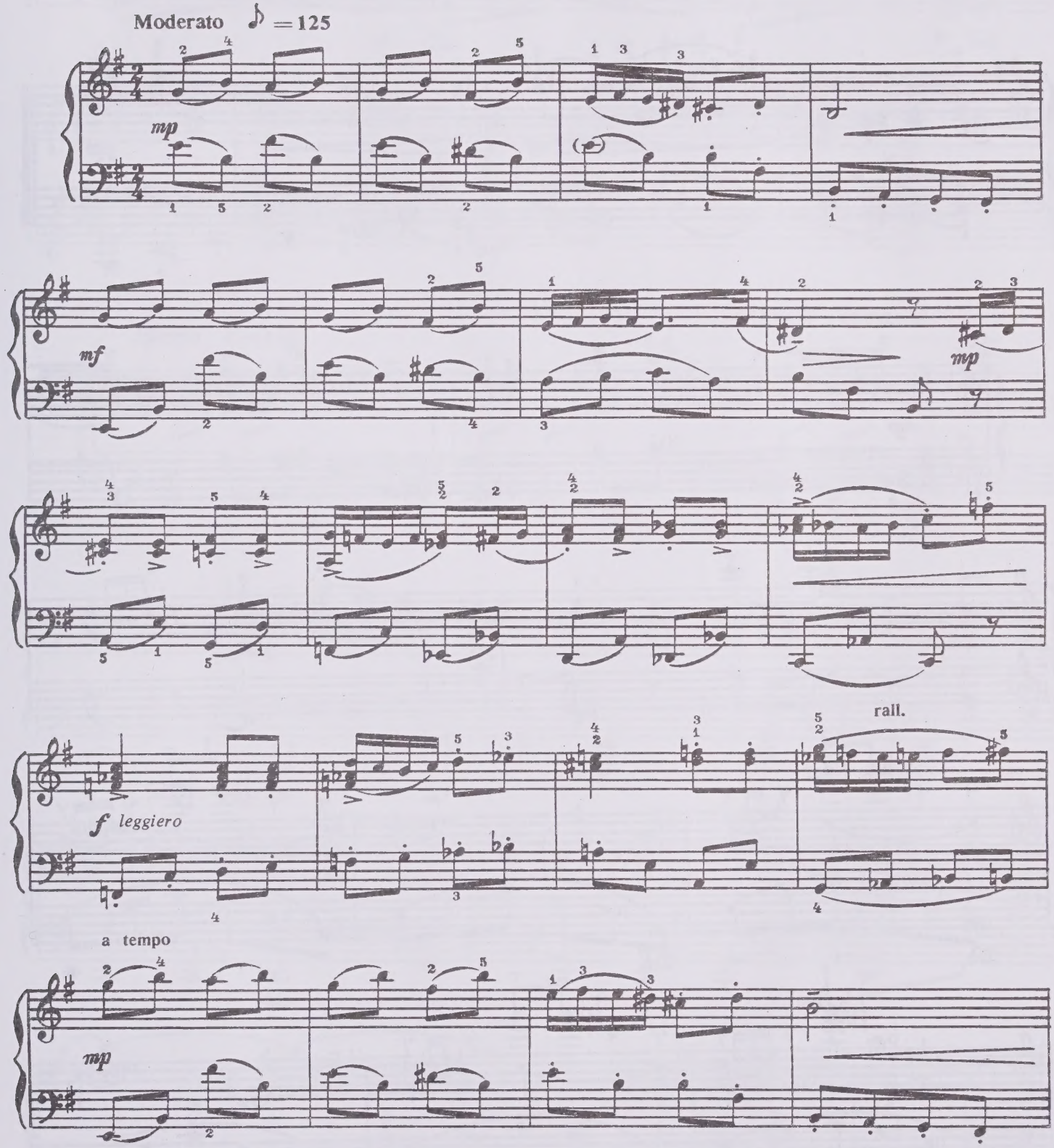

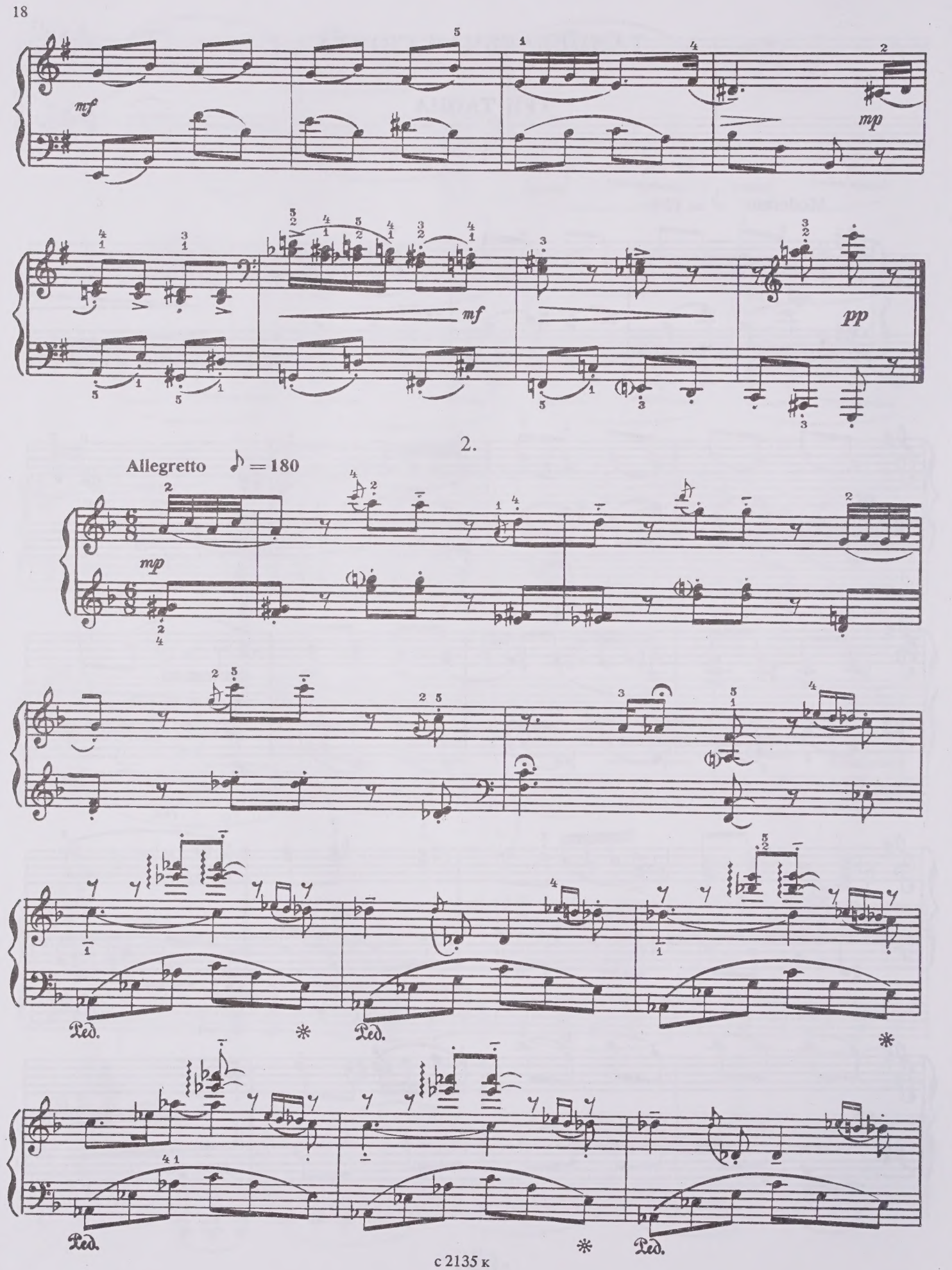
mf
mp
mf
pp
2.
Allegretto ♪ = 180
mp
Ped.
Ped.
Ped.
Ped.

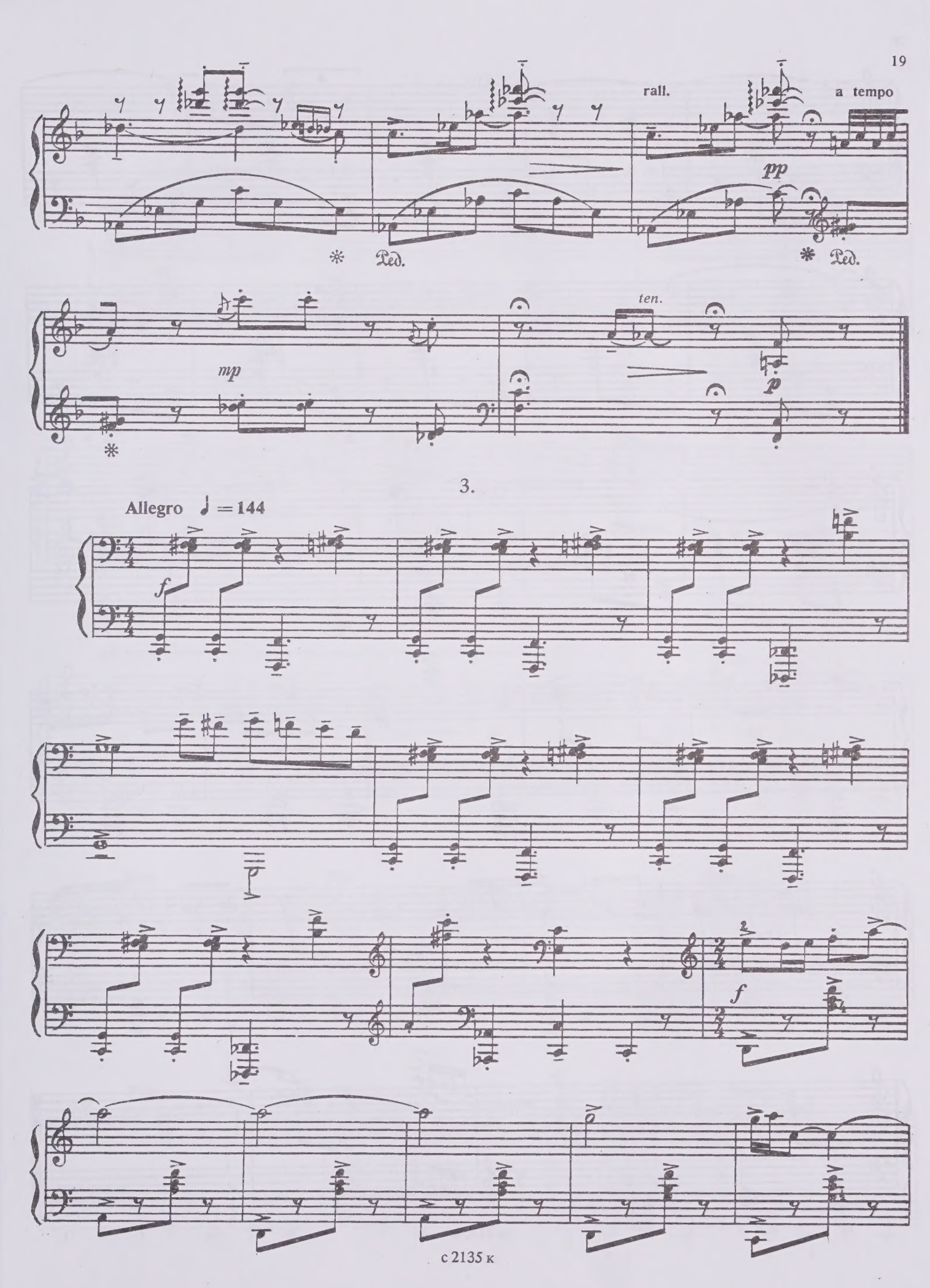
rall.
a tempo
pp
Ped.
Ped.
ten.
mp
p
3.
Allegro ♩ = 144
f
f

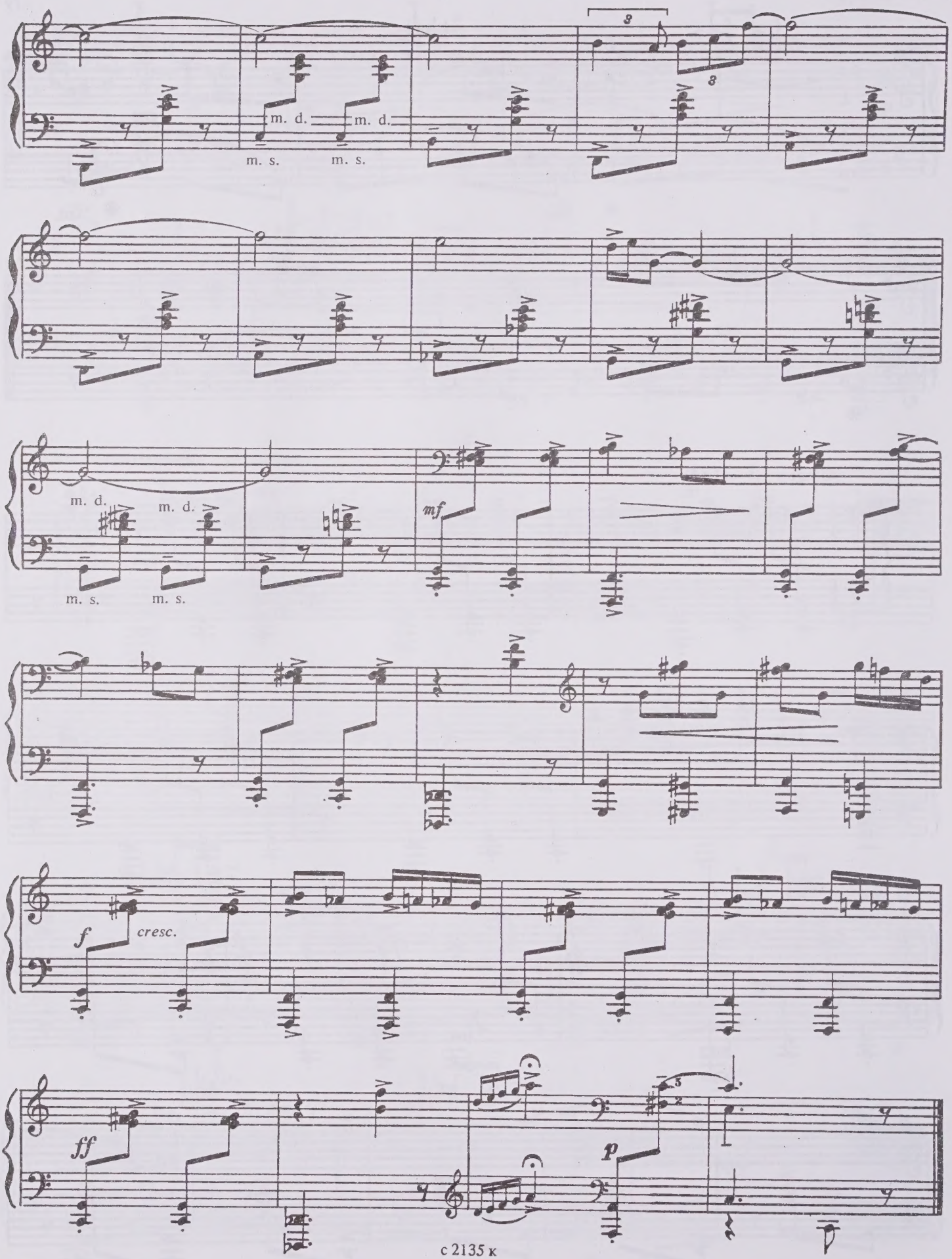
m. d.
m. s.
m. d.
m. s.
m. d.
m. s.
m. d.
m. s.
mf
f
cresc.
ff
p

4. ПОЛЬКА

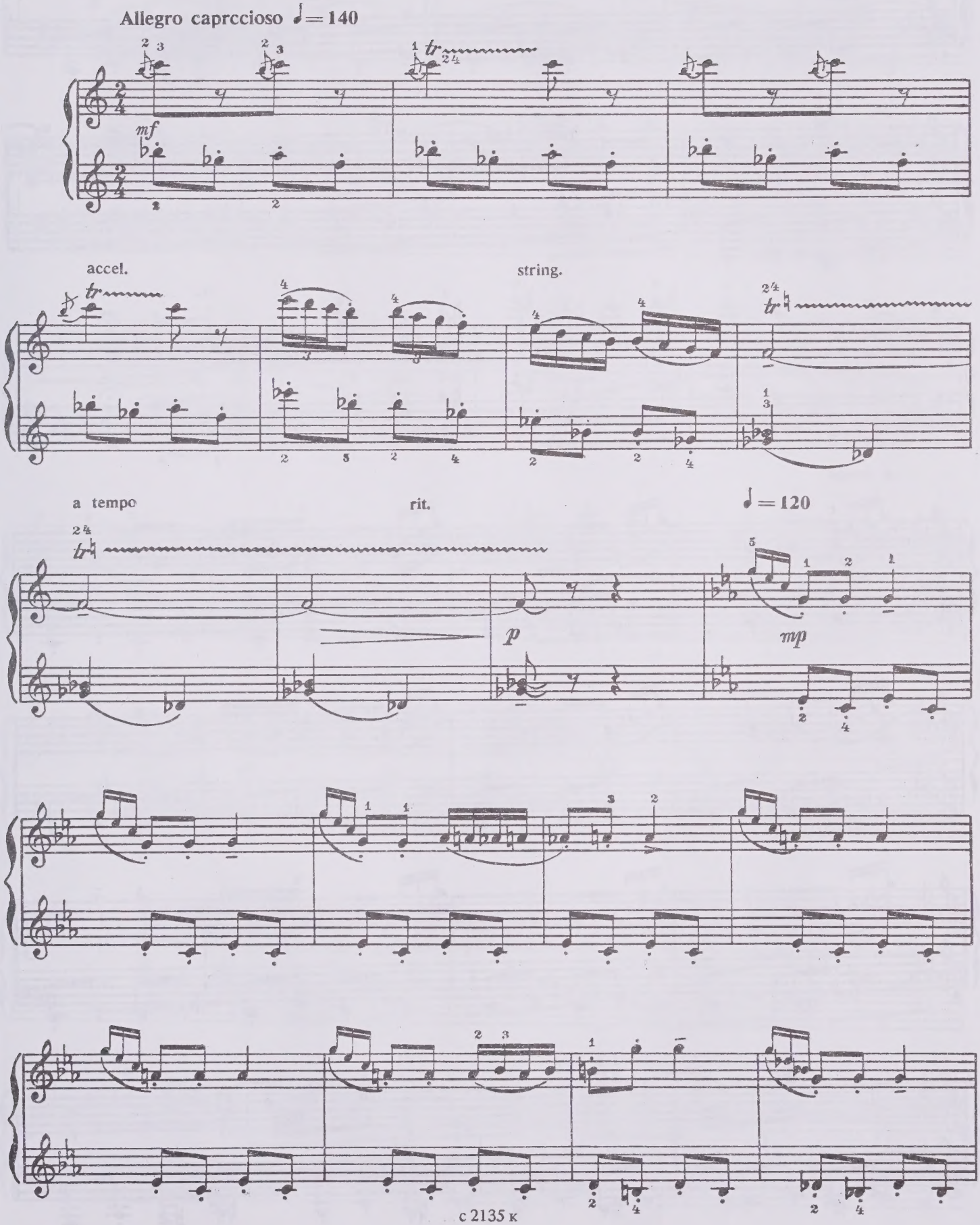

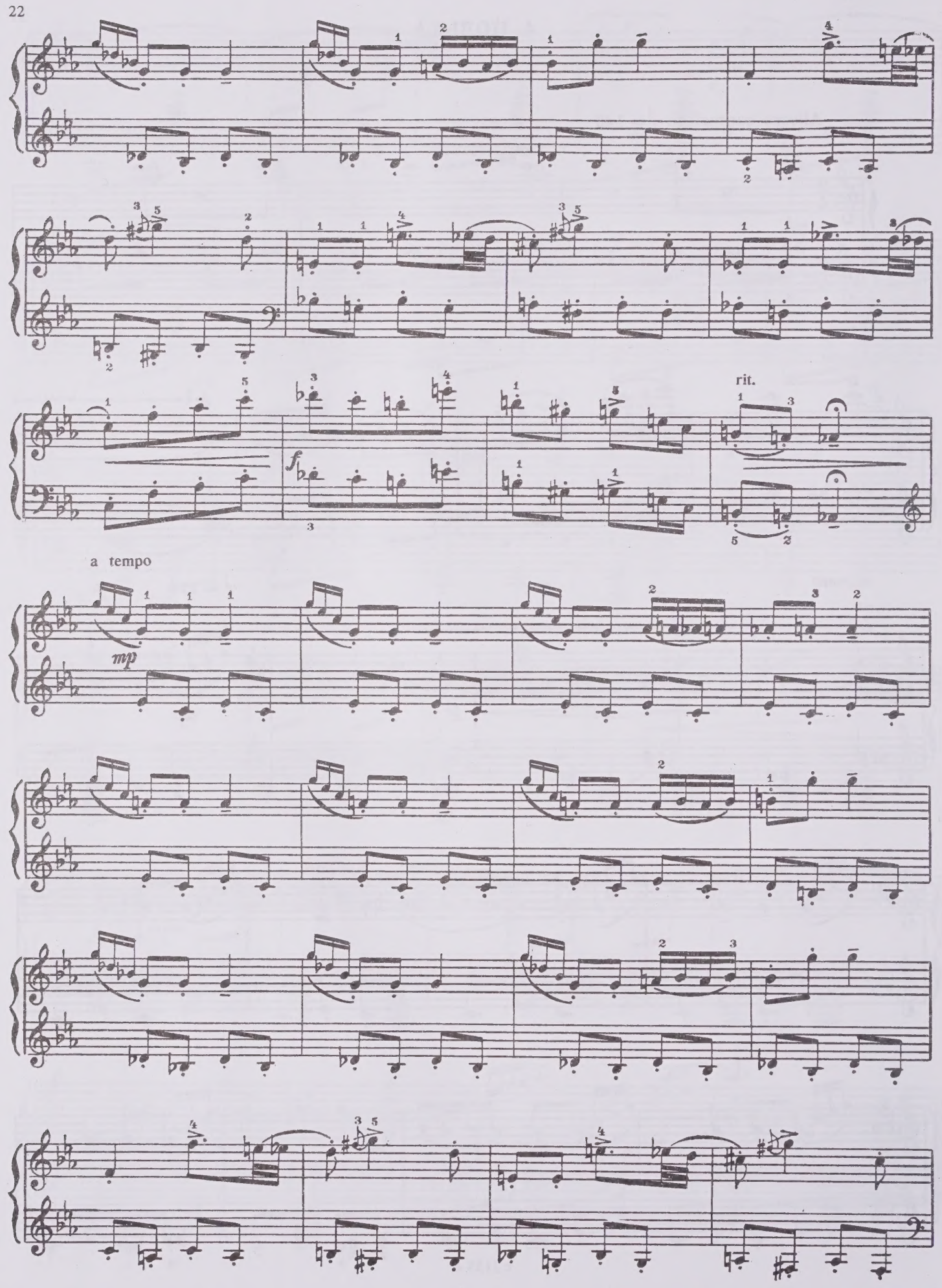
rit.
a tempo
mp
f

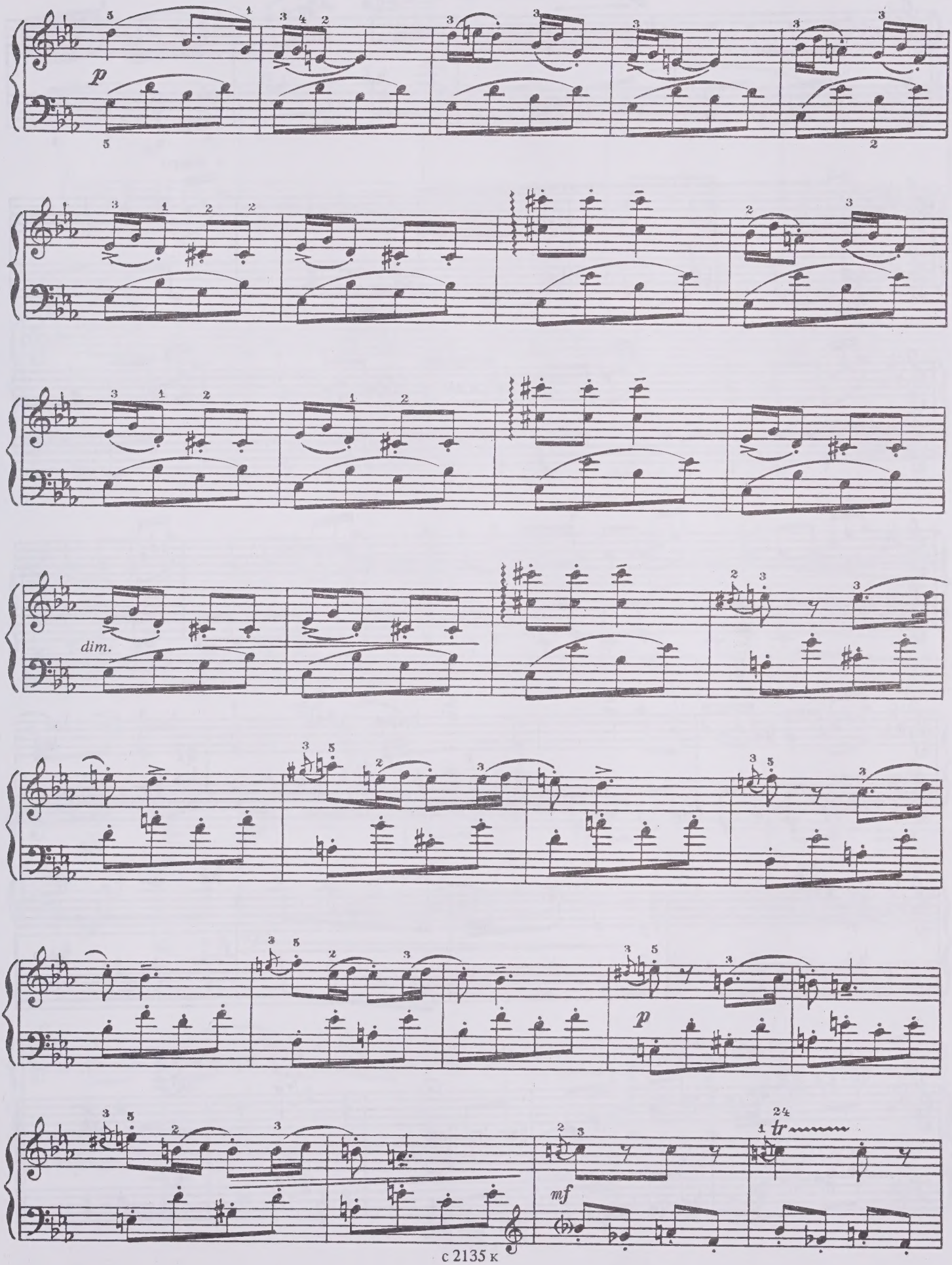
p
dim.
p
mf
tr

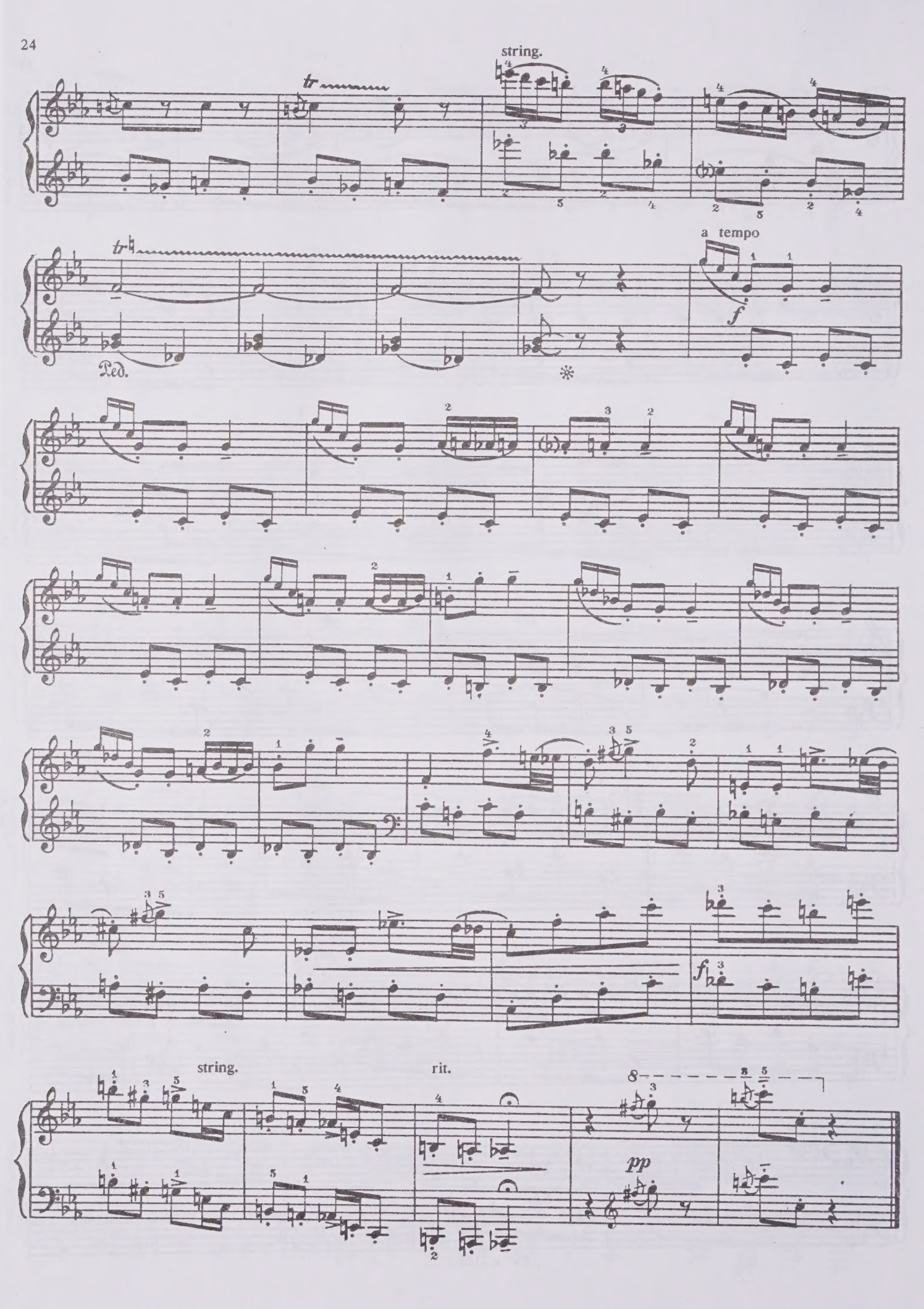
string.
tr
tr
Ped.
a tempo
f
f
string.
rit.
pp

5. ТАНЦУЮЩИЕ КУРАНТЫ

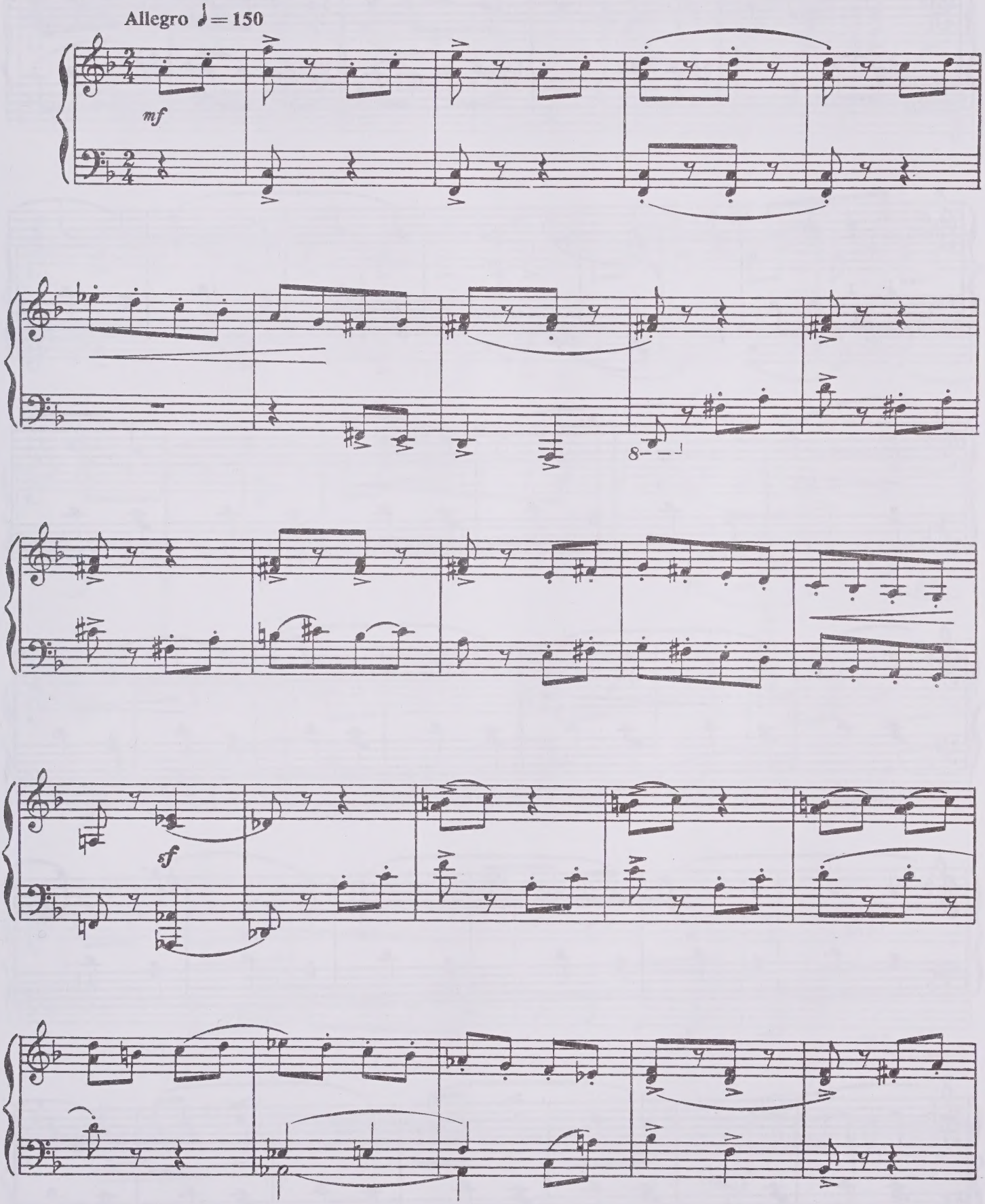

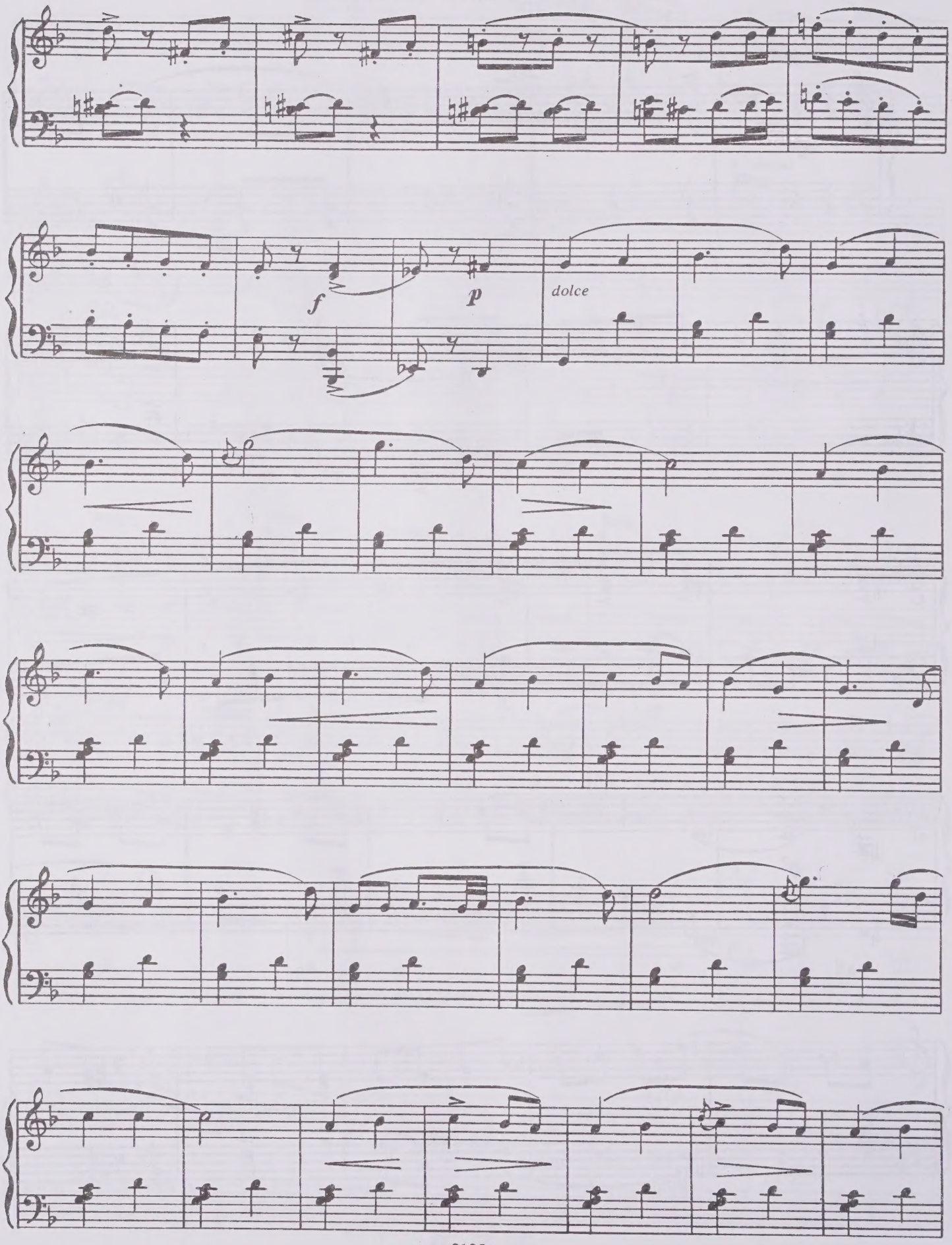
f
p
dolce

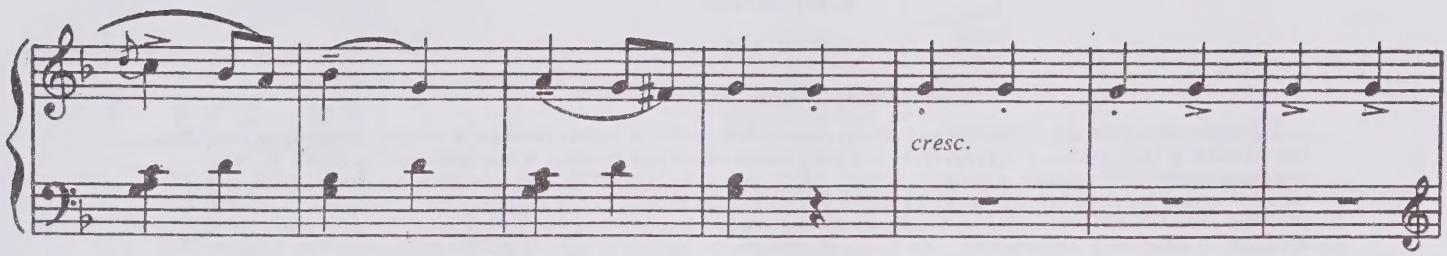
cresc.

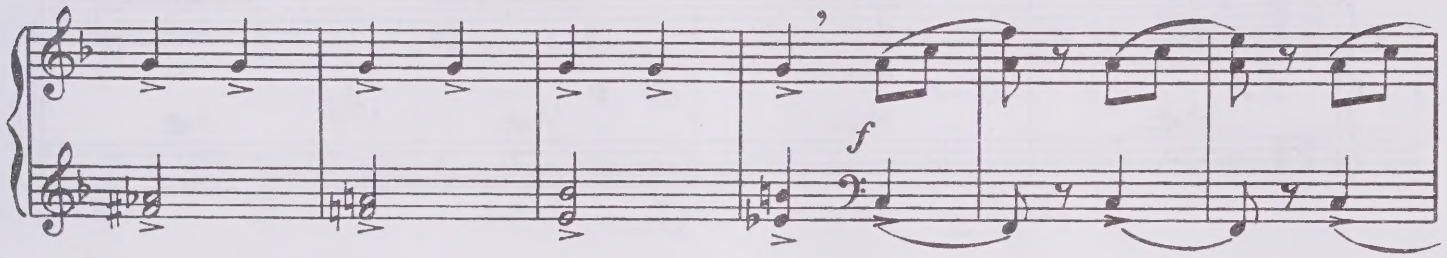
f

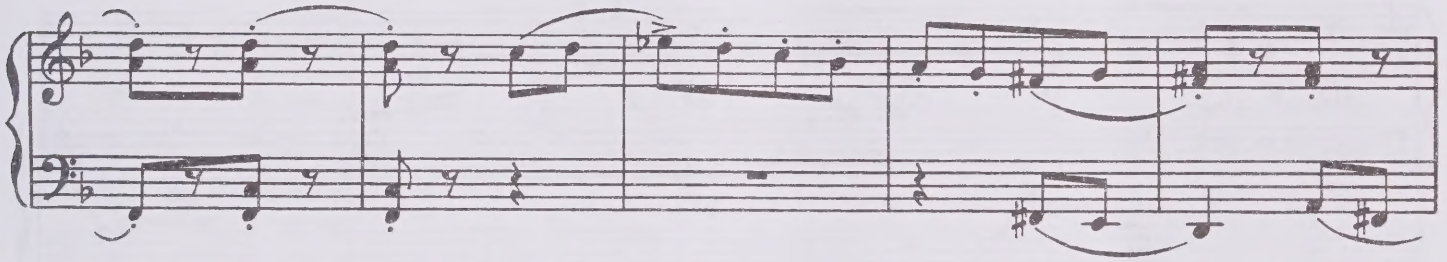

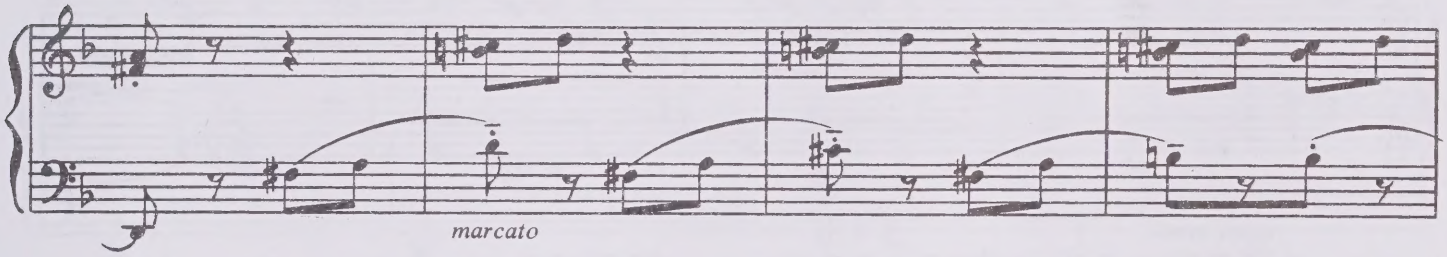
marcato

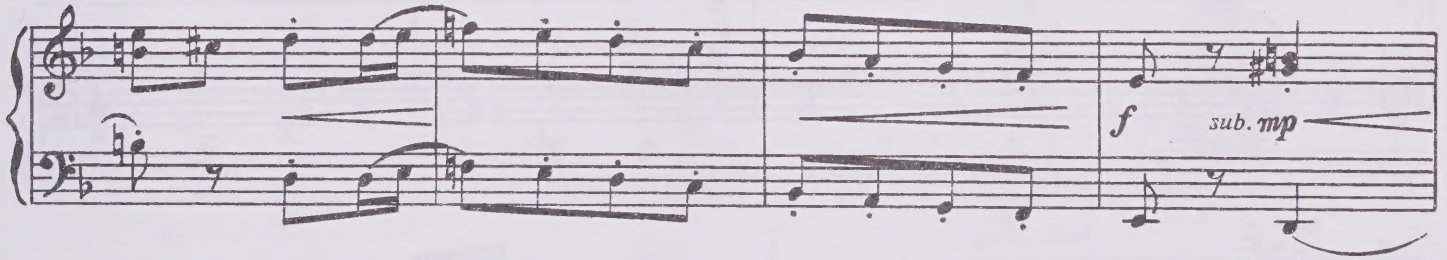
f
sub. mp

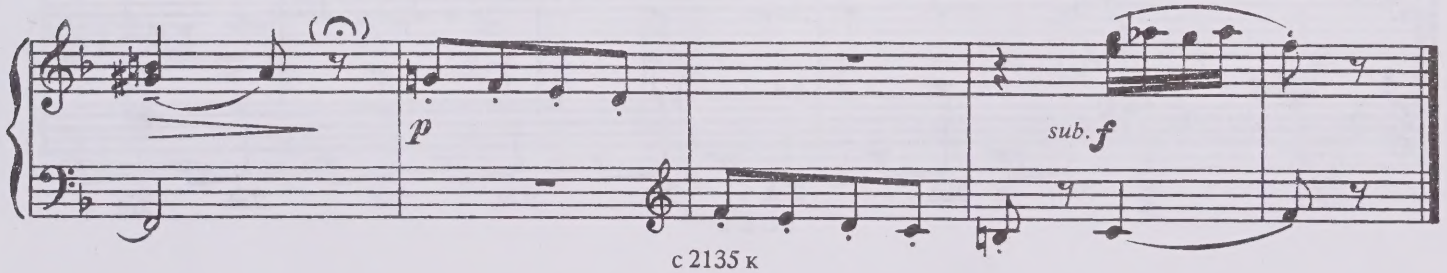
p
sub. f

СКАЗКИ

1. ГЕНЕРАЛ ИДЕТ

Картинки из старой книги

Идет по улице генерал. Грудь вся в орденах, сапоги со скрипом, в глазах молнии, и от него прямо-таки пахнет пальбой и командами, и чувствуется, что это ужасно отважный генерал и что даже просто герой. И все, кто был в то время на улице, относятся к нему с большим уважением. Все остановились, чтобы показать ему свое почтение, а многие совсем сошли на мостовую, чтобы как можно лучше уступить ему дорогу и тем самым уважить его еще больше. Тем более что генерал до невозможности старый. Такой старый, что просто даже дряхлый. И он вот-вот рассыплется. Тем более что он хромает на левую ногу. И все очень уважают его за это. А может, просто боятся его задеть, чтобы как-нибудь нечаянно его не разрушить.

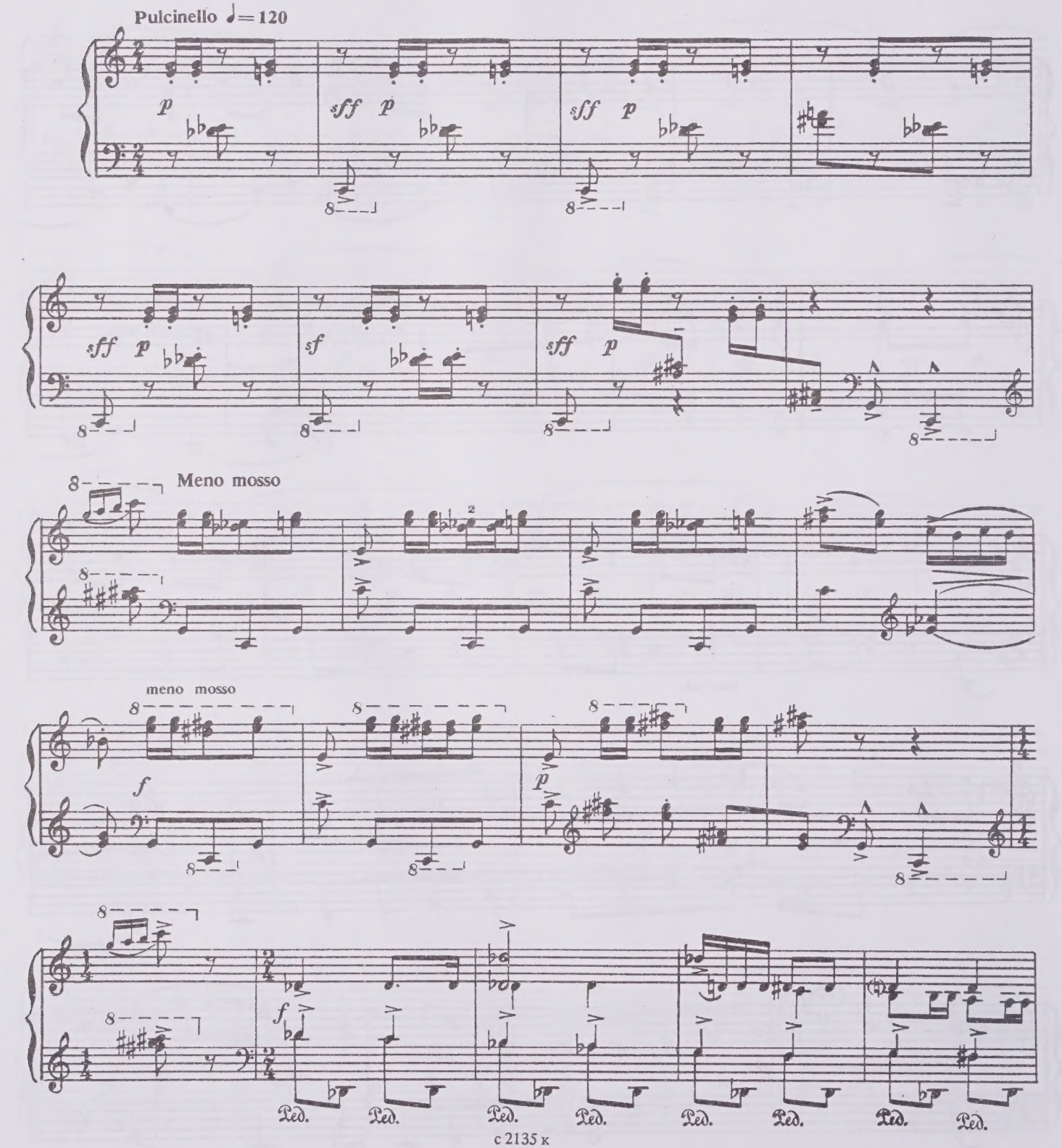

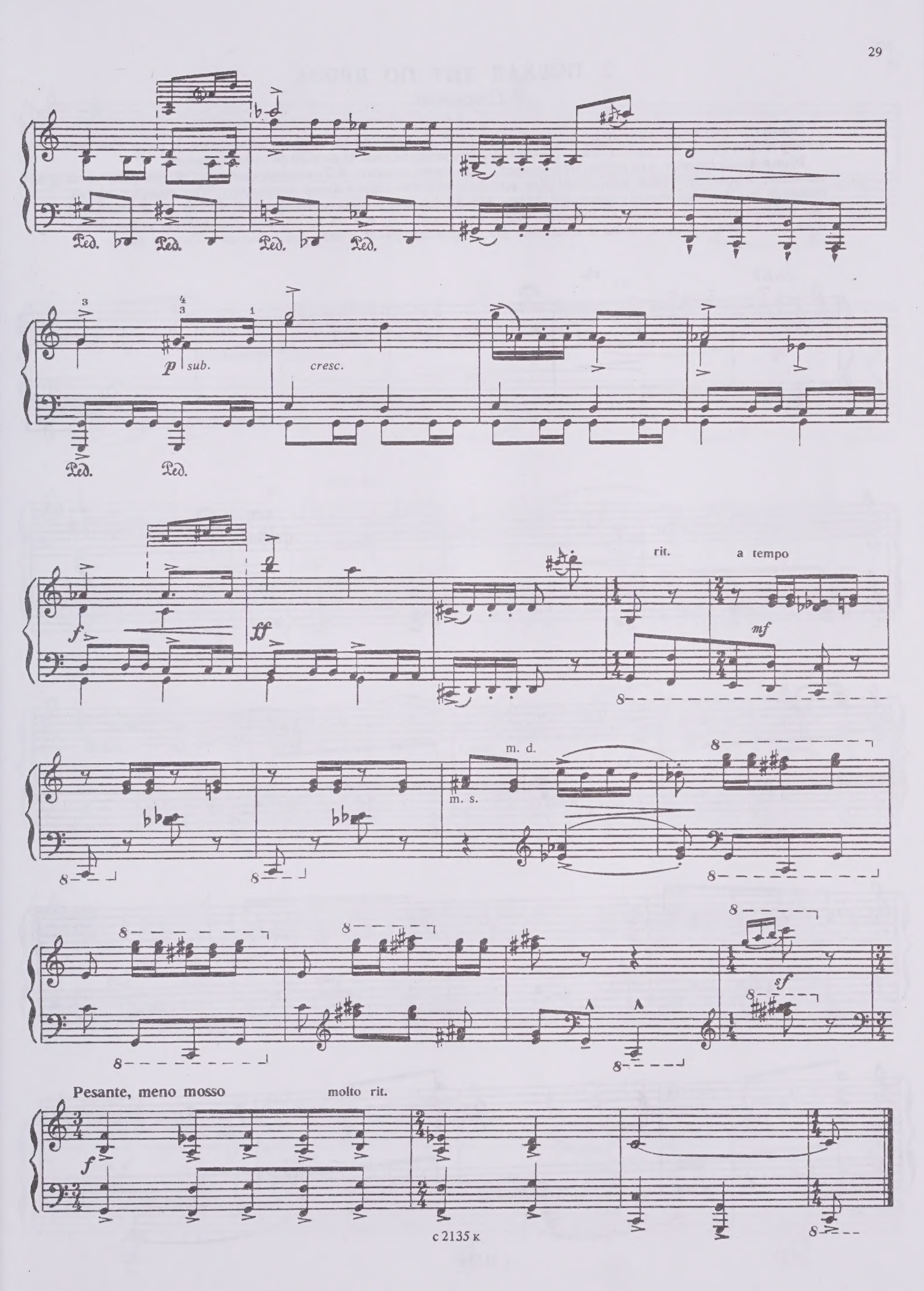
Ped.
p sub.
cresc.
f
ff
rit.
a tempo
mf
m. d.
m. s.
sf
Pesante, meno mosso
molto rit.

2. ПОЕХАЛ ТИТ ПО ДРОВА

Сказочка

Поехал Тит по дрова. Едет он по лесу и песню геройскую поет про то, как едет он по дрова. И вдруг навстречу ему Марья-краса. Тит прямо обалдел — так она ему понравилась. И начали они разговаривать.

Марья-краса говорит, как лебедушка плывет. А сама чуть лукавит. А Тит начал хвастать: "Я, говорит, такой сильный, я, говорит, такой красивый! Еду вот по дрова". А Марья-краса и говорит: "Ты, говорит, такой сильный, ты, говорит, такой красивый! Едешь вот по дрова", а сама чуть лукавит. А Тит ей и отвечает: "Я, говорит, такой сильный, я, говорит, такой красивый! Еду вот по дрова, как развернусь, как размахнусь..." Глядь, а Марьи-красы и след простыл, а лошадь домой ушла. Вот и съездил Тит по дрова.

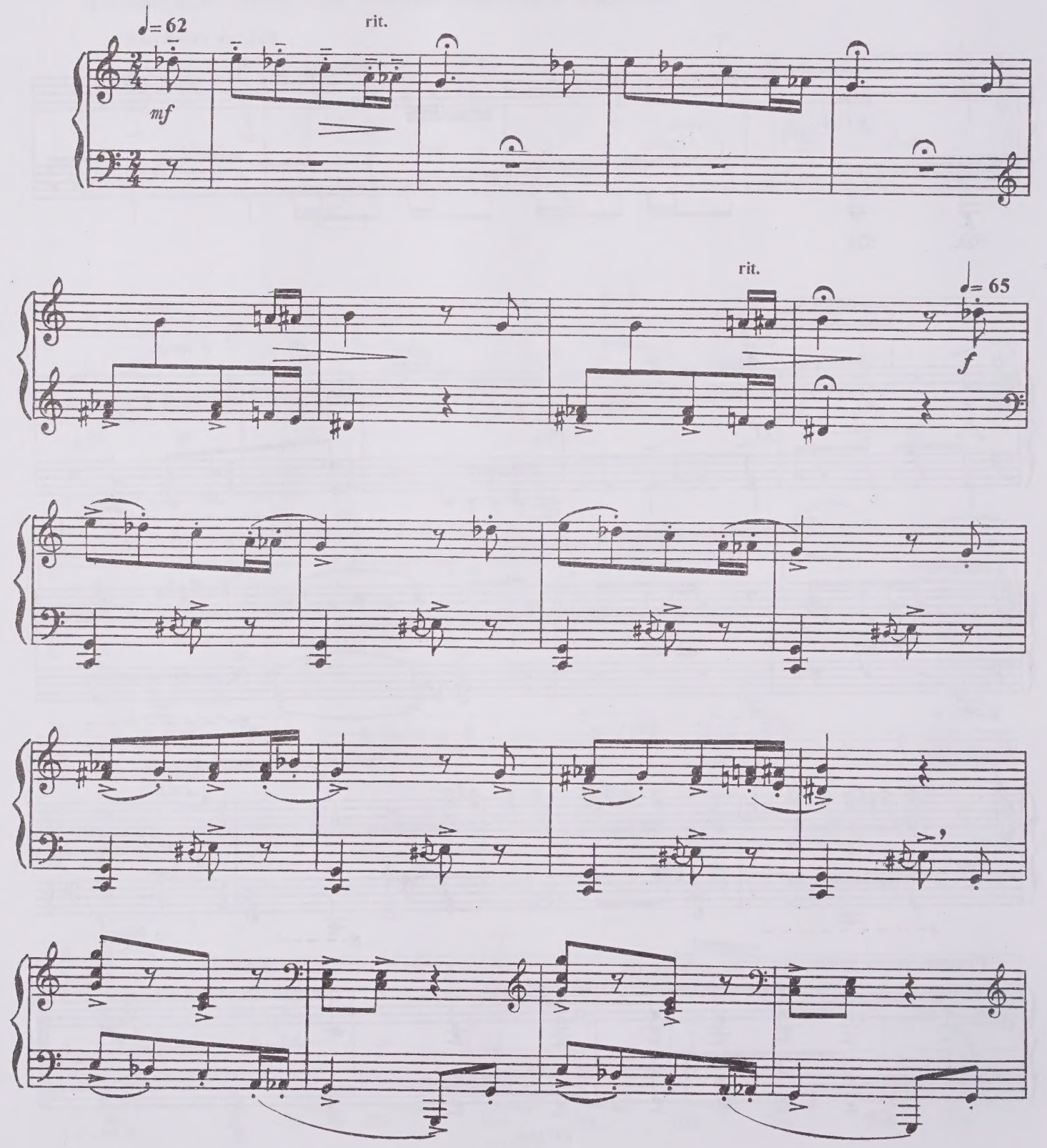

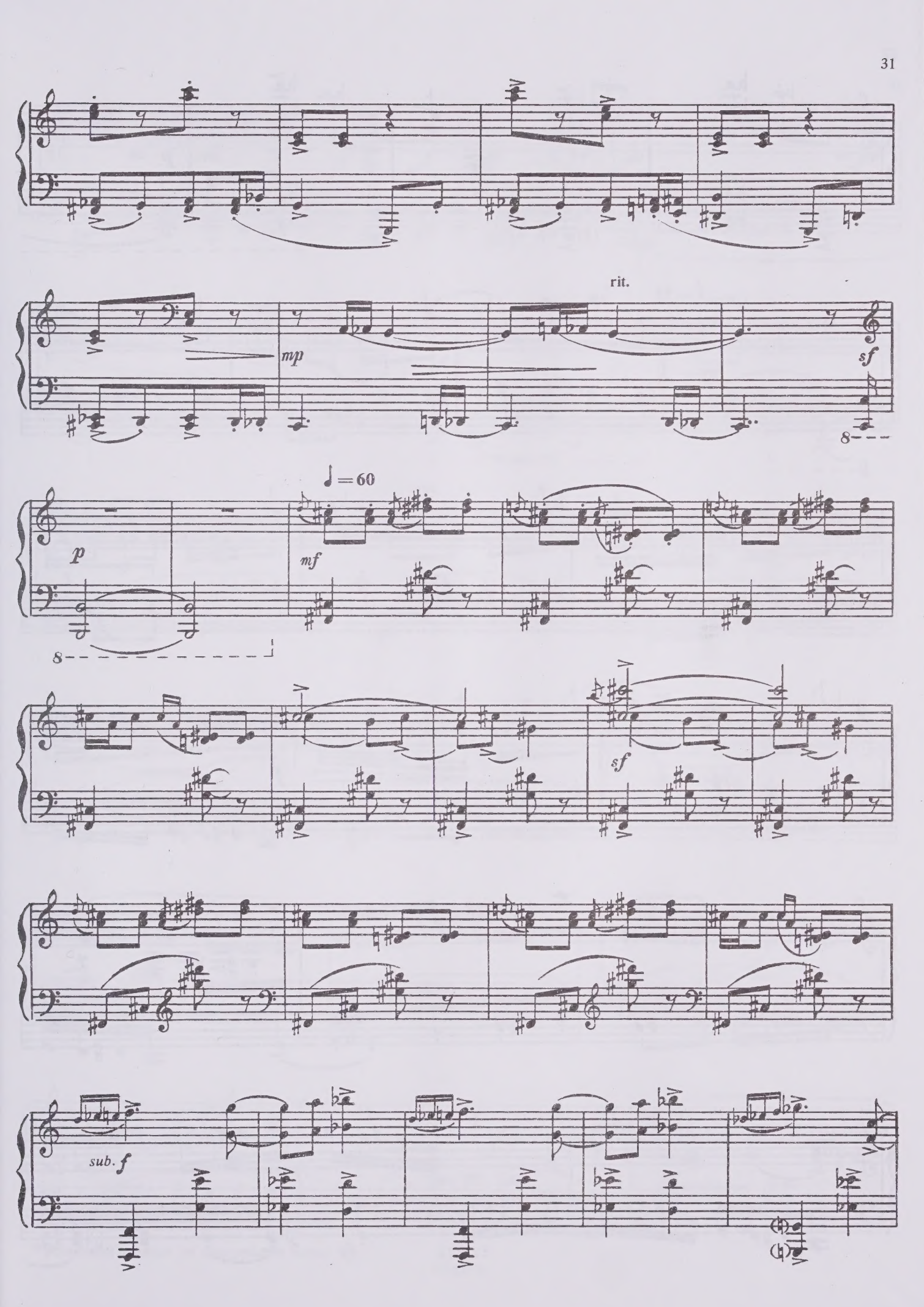
rit.
mp
sf
p
♩ = 60
mf
sf
sub. f

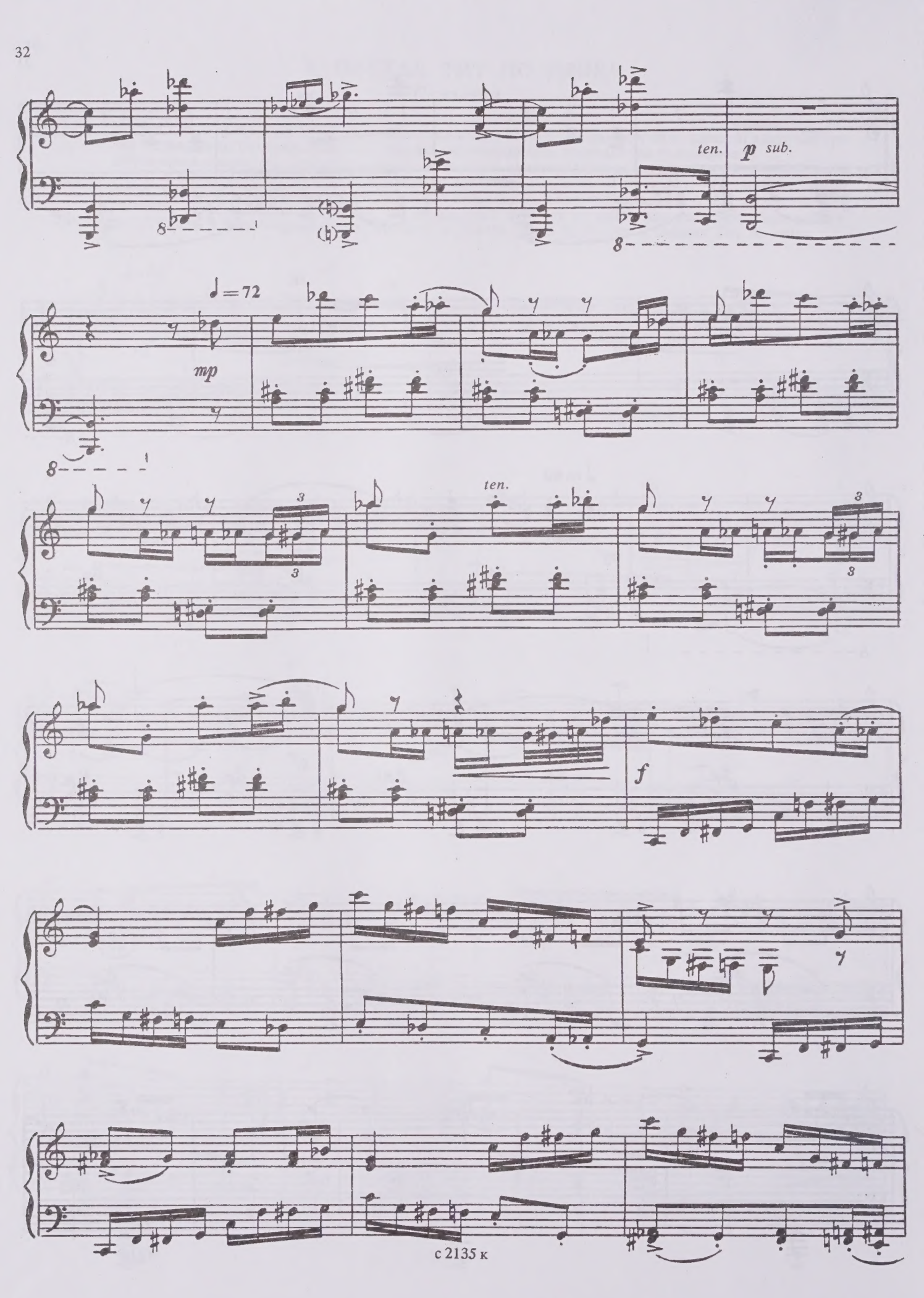
ten.
p sub.
♩=72
mp
ten.
f

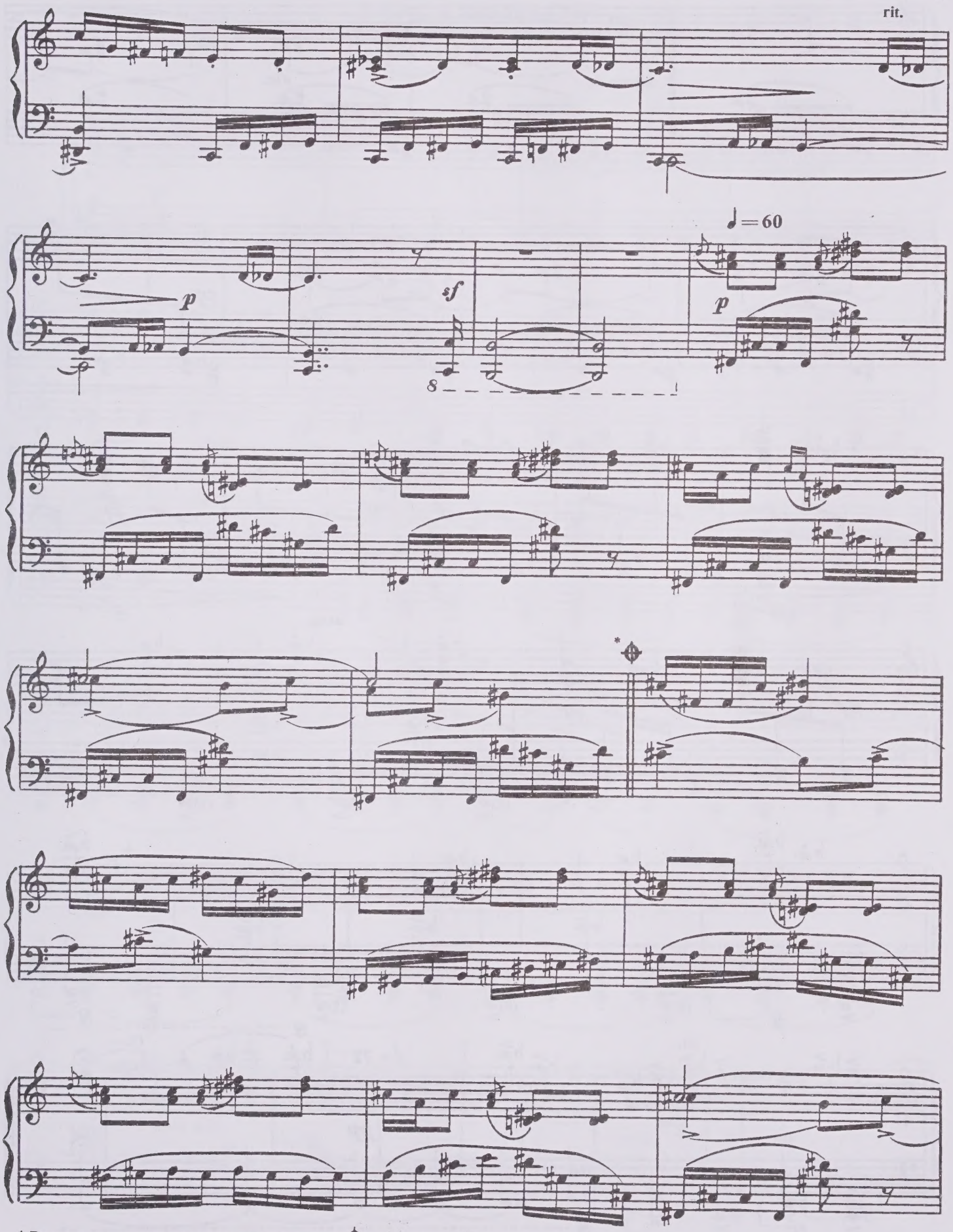

* Возможен пропуск до следующего знака ⊕ .

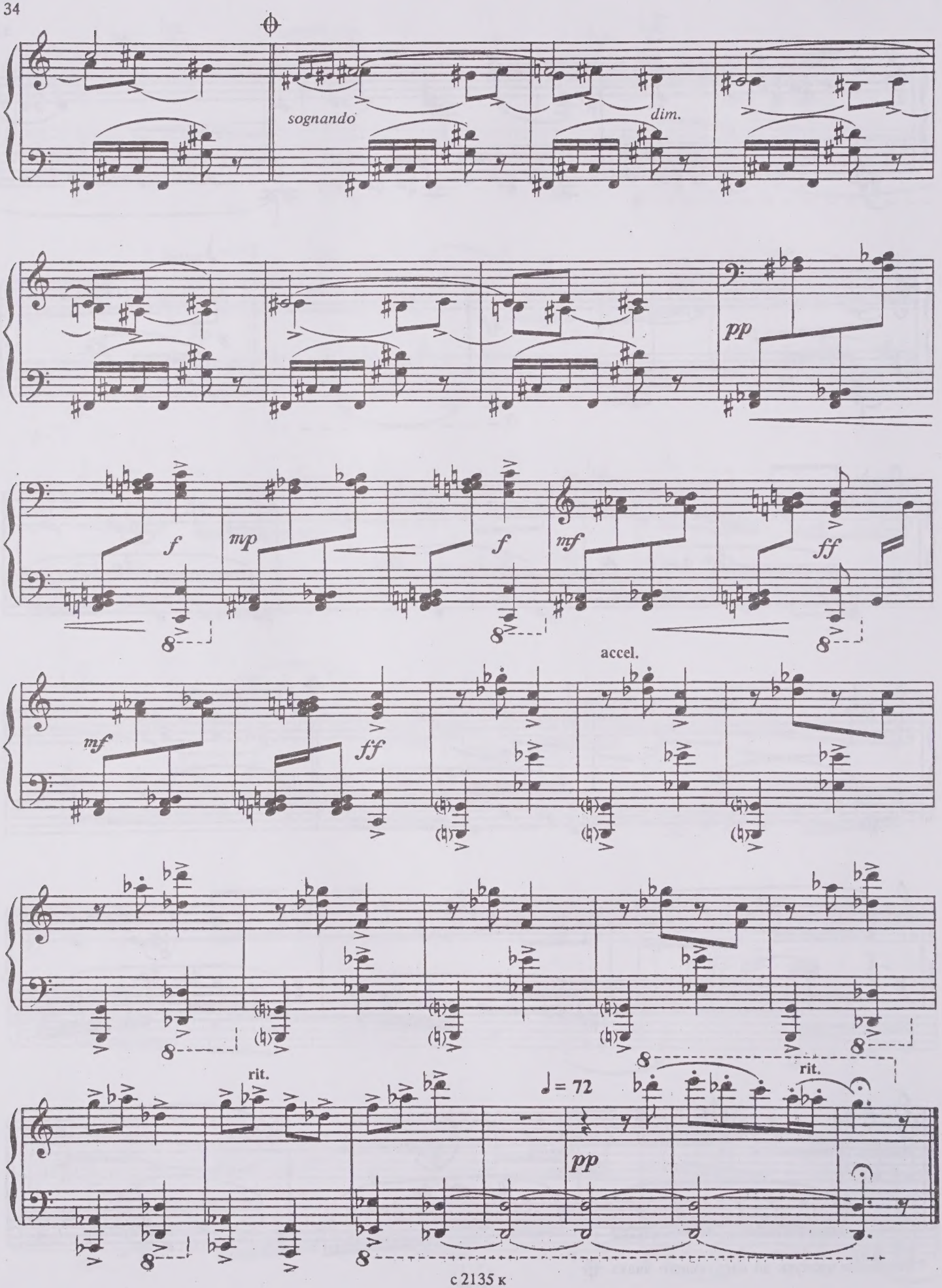
sognando
dim.
pp
f
mp
f
mf
ff
mf
ff
accel.
rit.
♩= 72
rit.
pp

3. НАСТЕНЬКИН СОН

Сон под Новый год

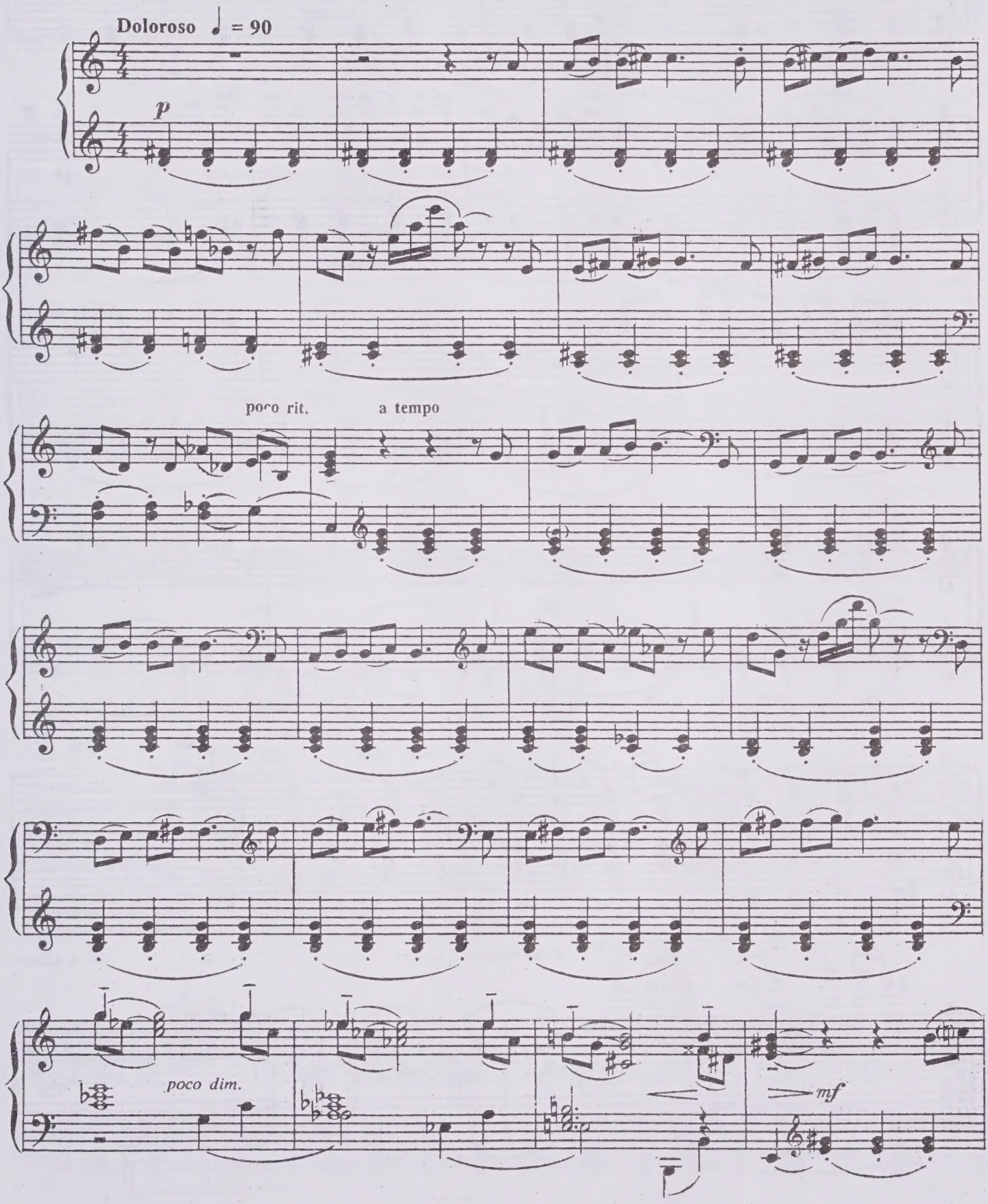

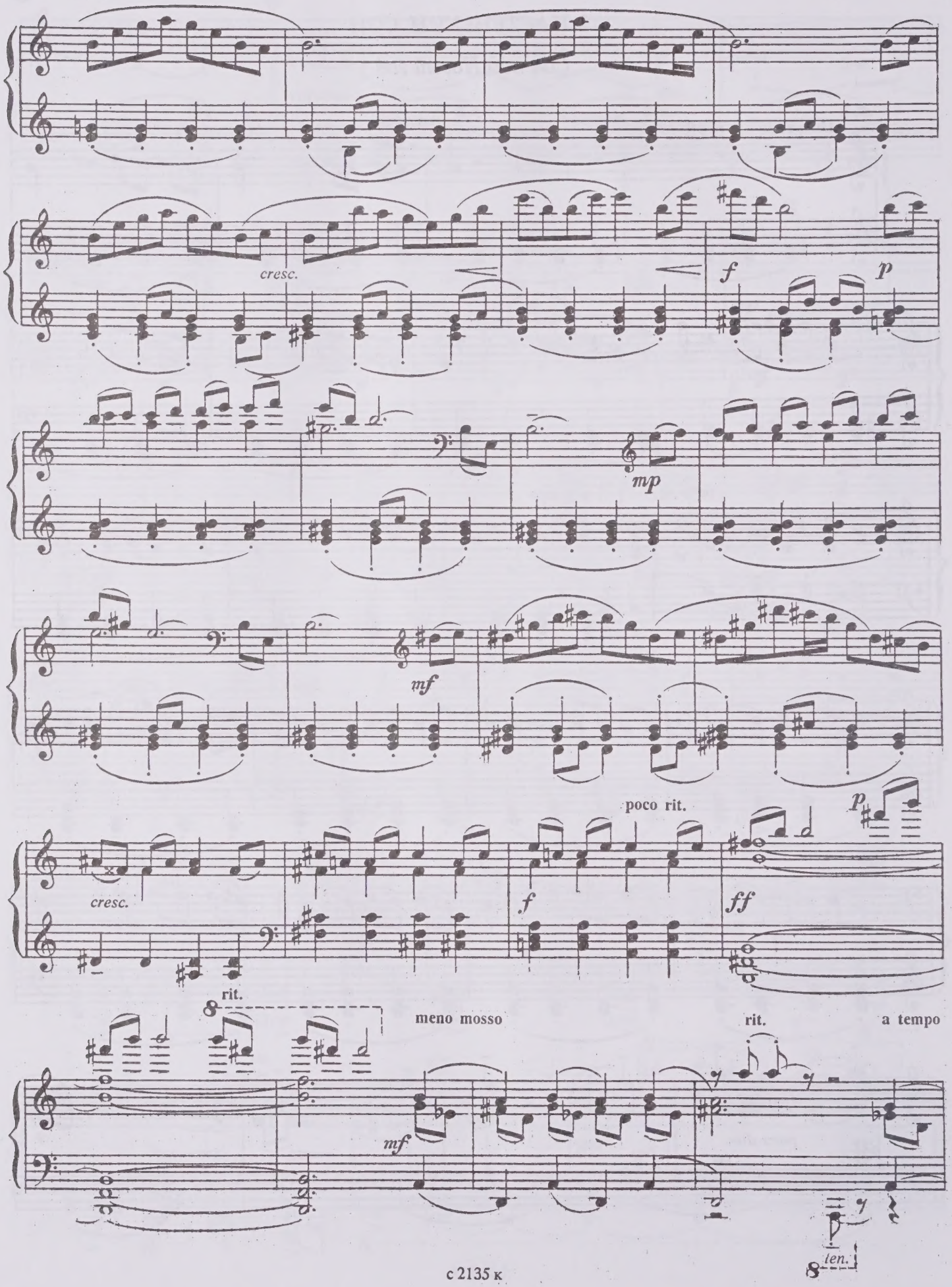
cresc.
f
p
mp
mf
poco rit.
p
cresc.
f
ff
rit.
meno mosso
rit.
a tempo
mf
ten.

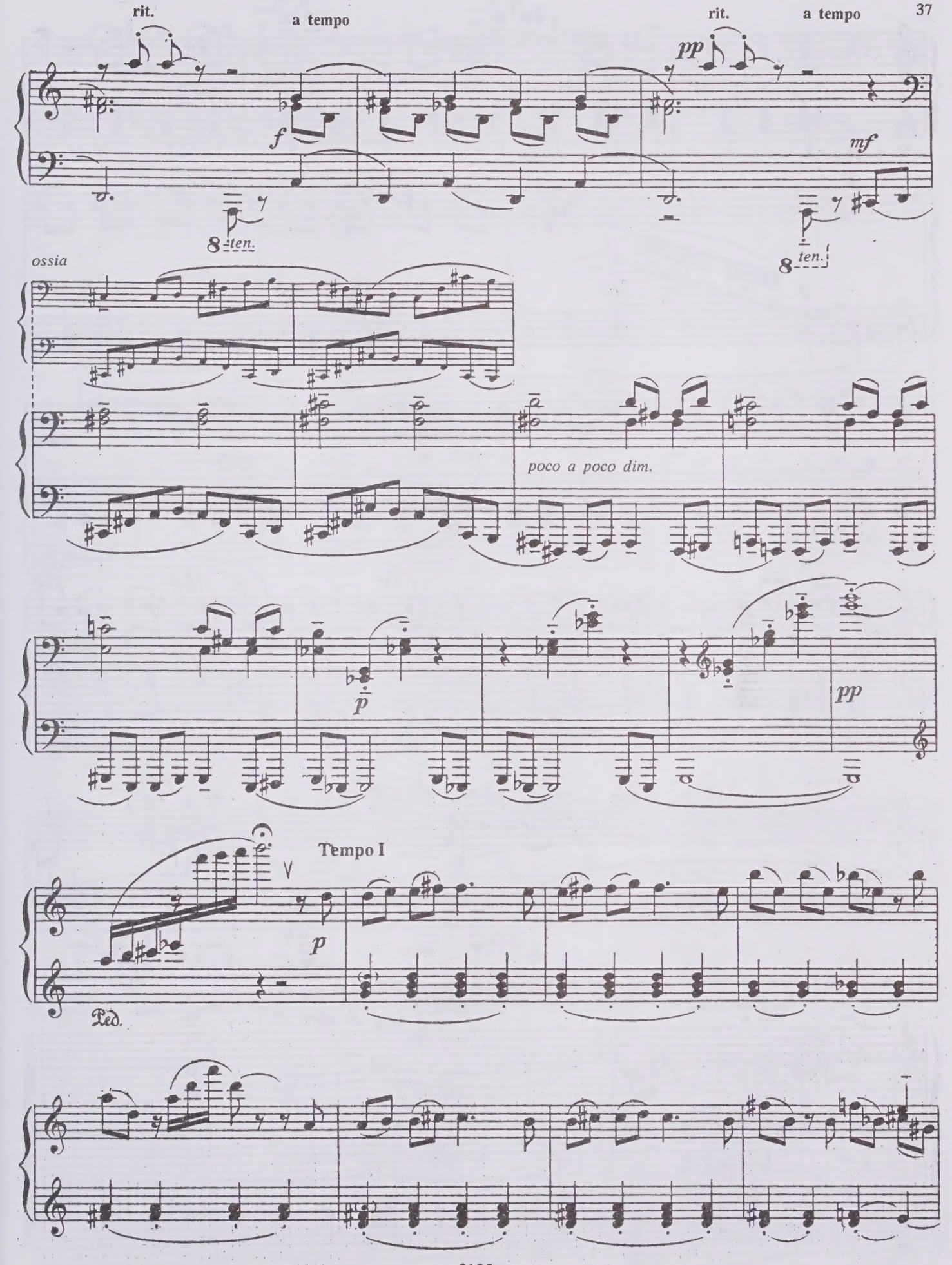
rit.
a tempo
rit.
a tempo
pp
f
mf
8 ten.
8 ten.
ossia
poco a poco dim.
p
pp
Tempo I
p
Ped.

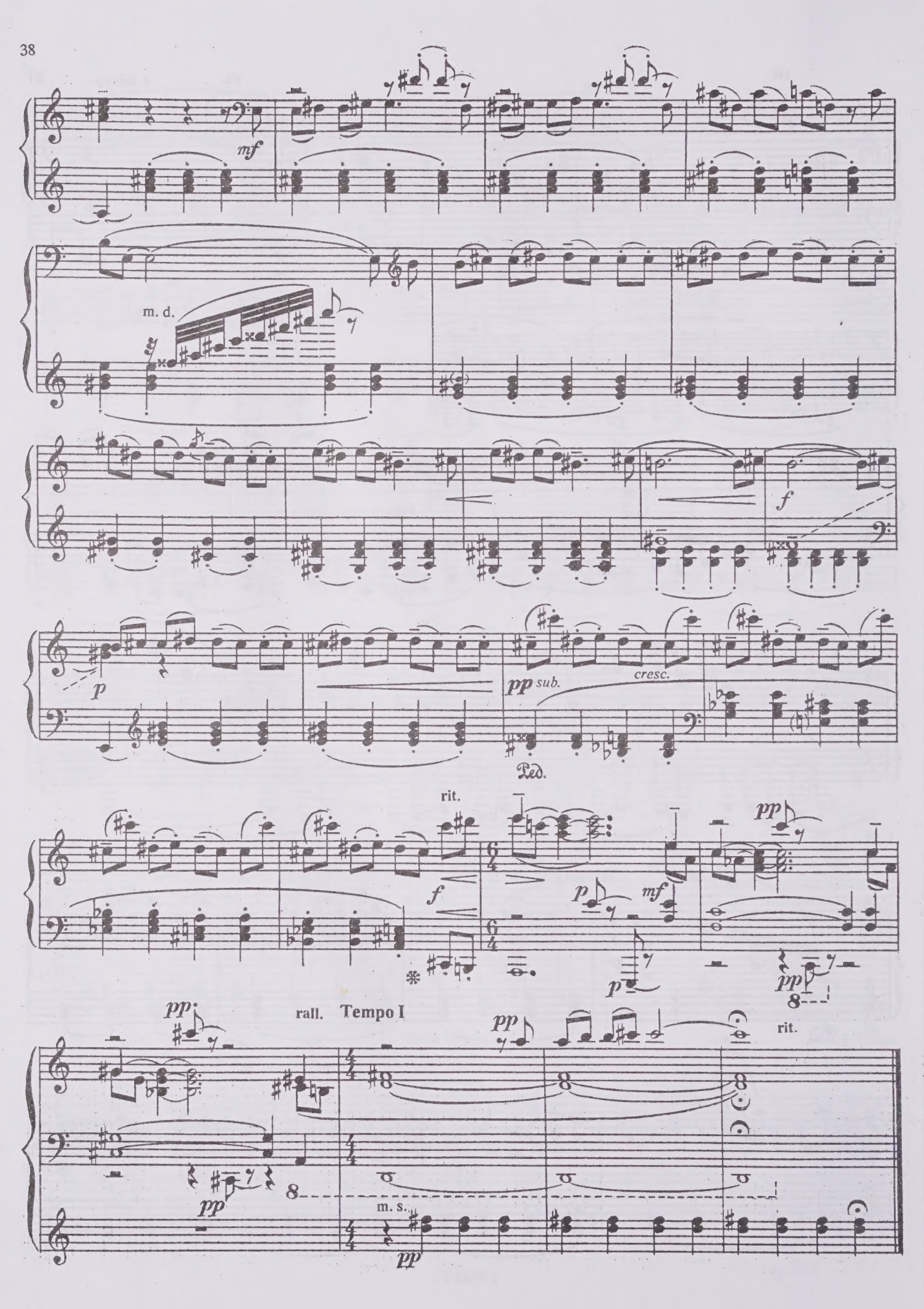
mf
m. d.
f
p
pp sub.
cresc.
Ped.
rit.
f
p
mf
pp
pp
rall.
Tempo I
pp
rit.
pp
m. s.
pp

4. А НУ-КА, МАЛЬЧИКИ...

Сидели мальчики.
Стояли мальчики.
Молчали мальчики...
"Ну и компания подобралась в нашем дворе, странная и непонятная", — подумал я.
"А ну-ка, мальчики!" — сказал вдруг кто-то солидным голосом, вразвалочку.
И тут началось.
Свистели мальчики.
Болтали мальчики.
Плясали мальчики.
И стало сразу понятно, что мальчики в нашем дворе такие же, как и везде, — шумливые и петушистые и поважничать и прихвастнуть не прочь.

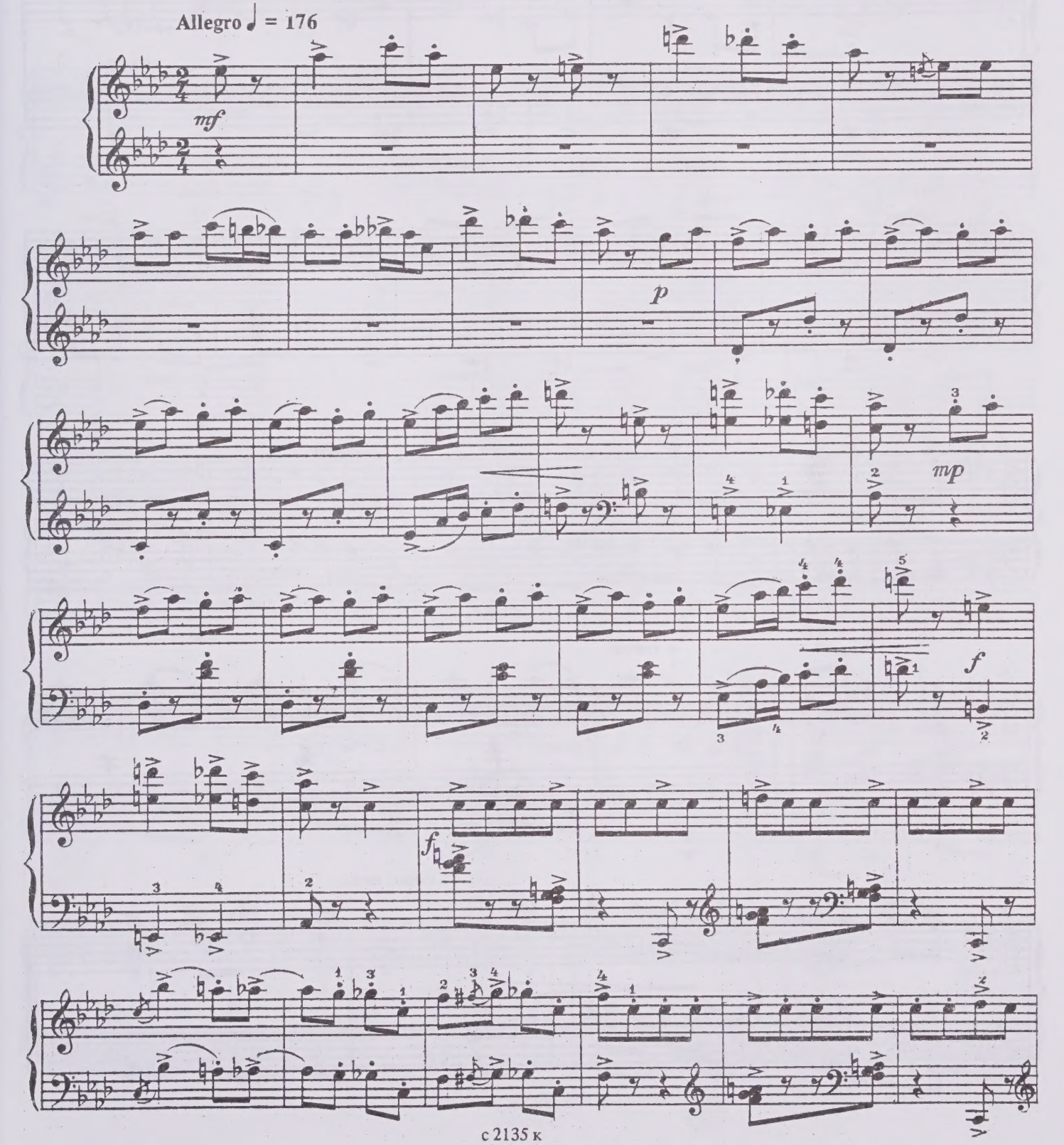

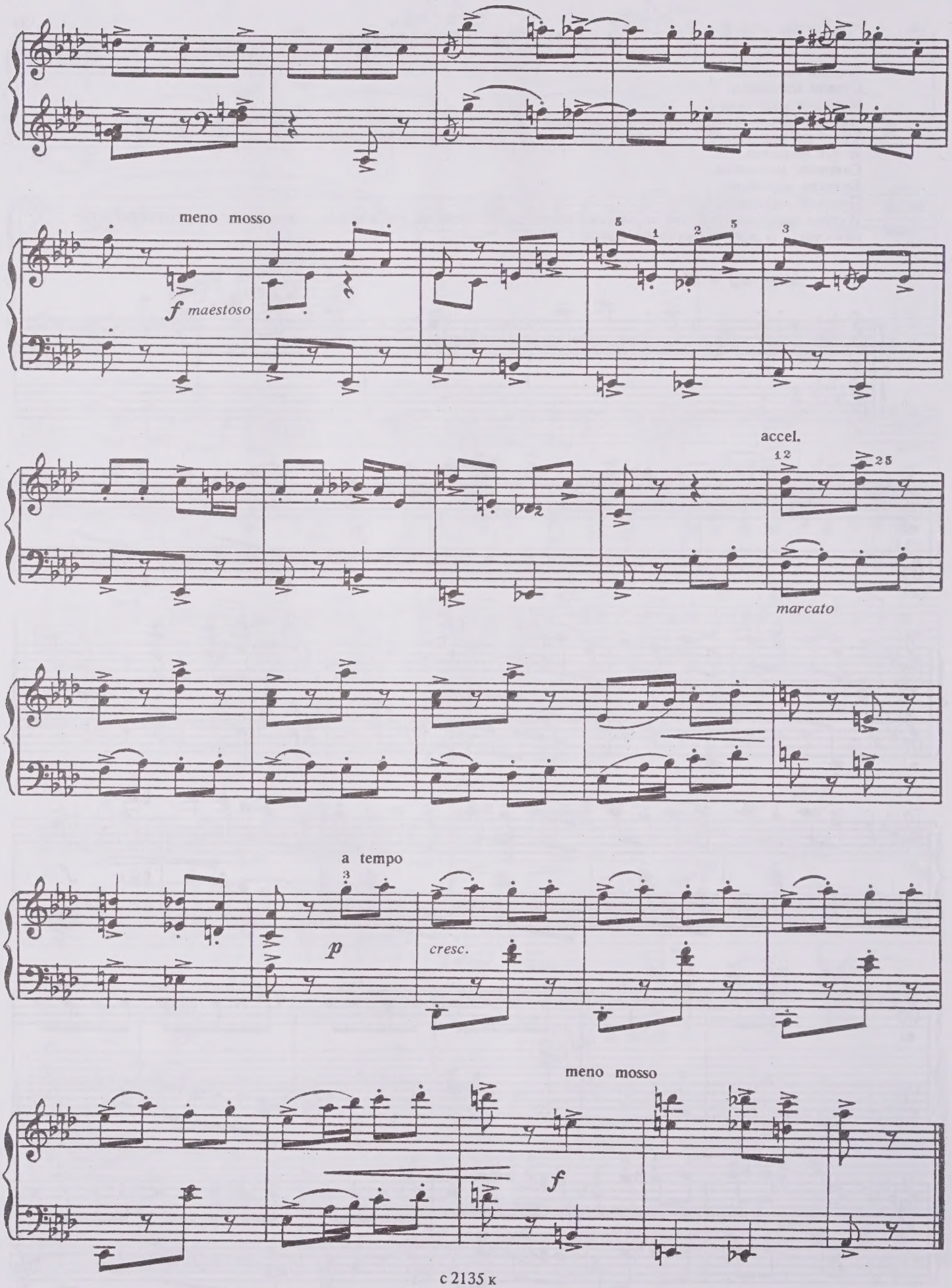
meno mosso
f maestoso
accel.
marcato
a tempo
p
cresc.
meno mosso
f

5. ЛИСА И БОБЕР

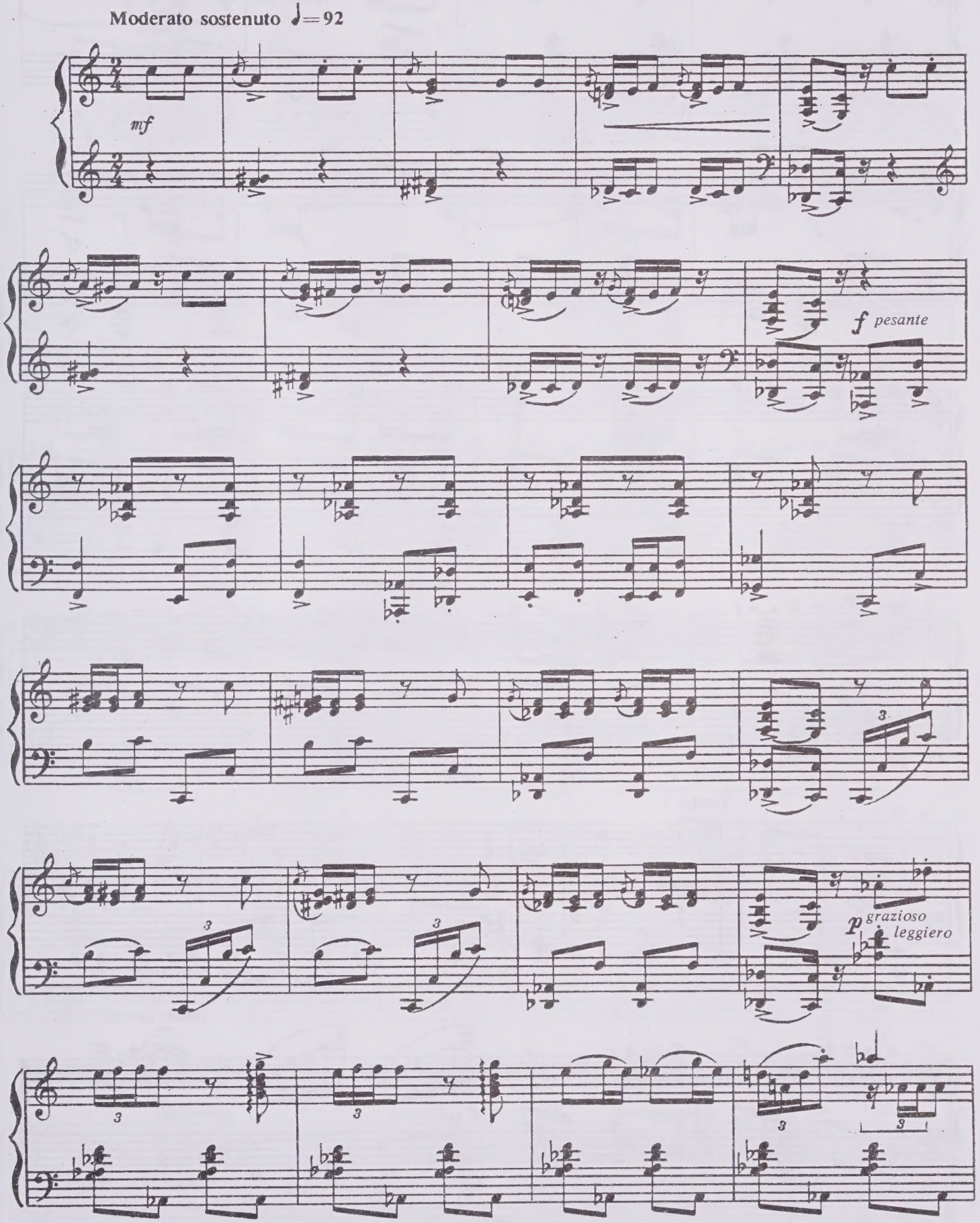

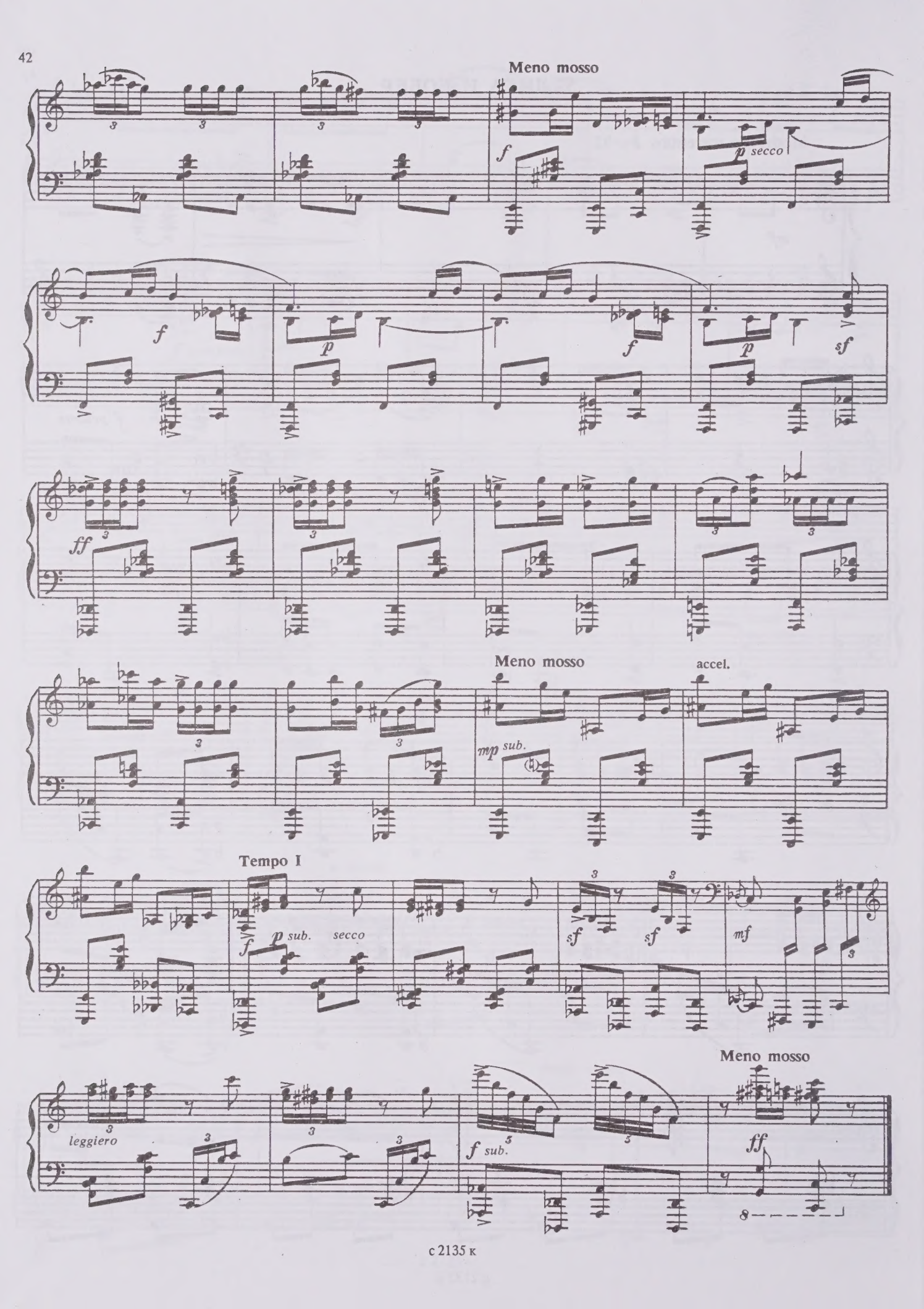
Meno mosso
f
p secco
f
p
f
p
sf
ff
Meno mosso
accel.
mp sub.
Tempo I
f
p sub.
secco
sf
sf
mf
leggiero
f sub.
Meno mosso
ff

6. КАК У БАБУШКИ КОЗЕЛ

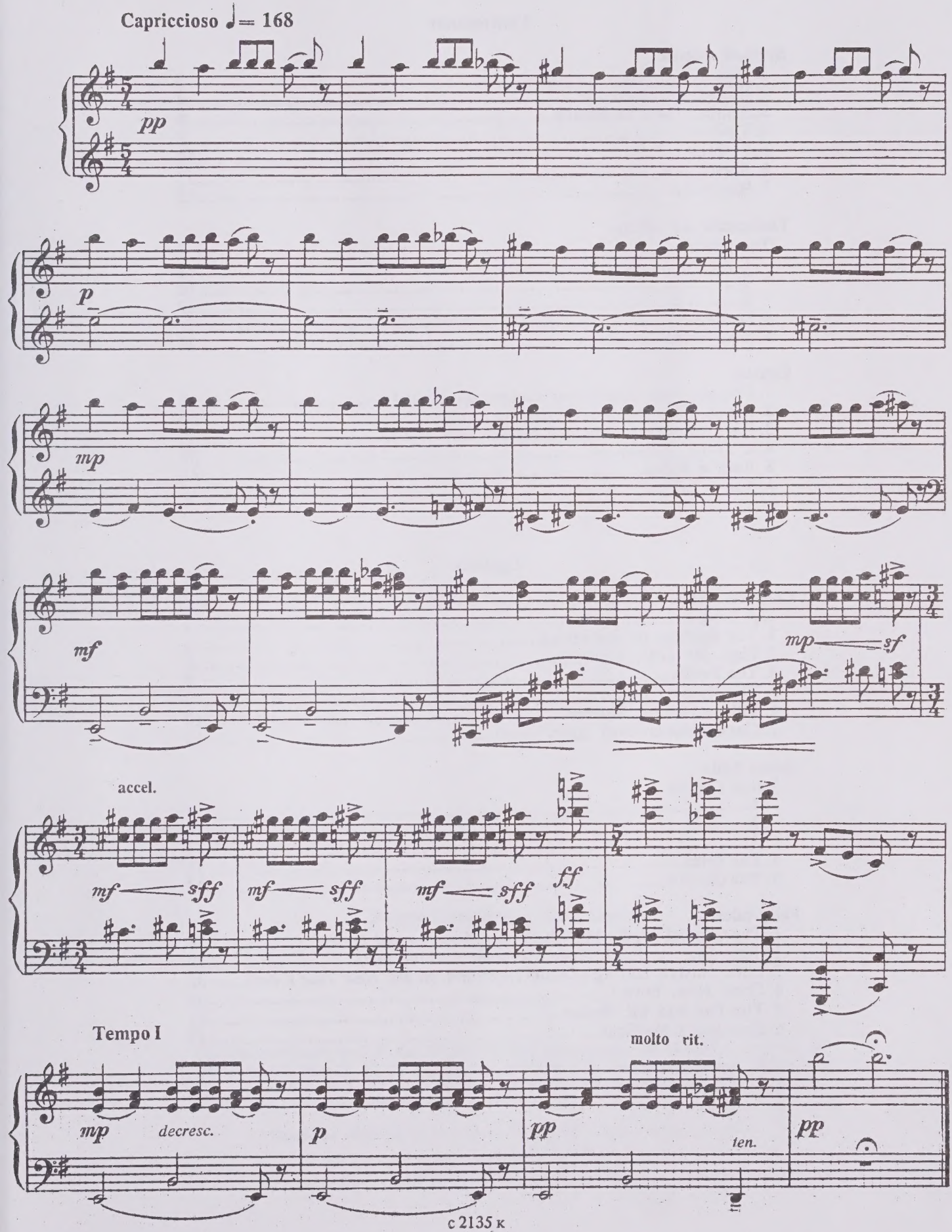

Содержание

Детская сюита
1. Песня 3
2. Шествие солдатиков 4
3. Заиграй, моя гармошка 6
4. Тройка 9
5. Русская 10
6. Посиделки 12
7. Частушка 15

Танцевальная сюита
Три танца
1. 17
2. 18
3. 19
4. Полька 21
5. Танцующие куранты 25

Сказки
1. Генерал идет *(картинки из старой книги)* 28
2. Поехал Тит по дрова *(сказочка)* 30
3. Настенькин сон *(сон под Новый год)* 35
4. А ну-ка, мальчики 39
5. Лиса и бобер 41
6. Как у бабушки козел 43

Contents

Children's Suite
1. A Song 3
2. Toy Soldiers on the March 4
3. Play, My Little Accordion 6
4. The Troika 9
5. The Russian Dance 10
6. Village Evening Sittings 12
7. Chastushka (a short merry song) 15

Dance Suite
Three Dances
1. 17
2. 18
3. 19
4. The Polka 21
5. The Carillon 25

Fairy-tales
1. The General Walks by *(illustration from an old book)* 28
2. Titus Goes to Fetch Some Firewood *(a little tale)* 30
3. Little Nastya Having a Dream *(a dream on the New Year's eve)* 35
4. Come Now, Boys 39
5. The Fox and the Beaver 41
6. Grandma's He-Goat 43

1077799

Валерий Александрович Гаврилин

ПЬЕСЫ

для фортепиано

Тетрадь I

Технический редактор *Т.И. Кий.* Корректор *И.М. Плестакова.* ЛР № 030560 от 29. 06. 98. Подписано к печати 04. 08. 98. Формат 60x90/8. Бум. офс. Гарн. Таймс. Печ.л. 5,5. Уч.-изд. л. 6,5. Издательство "Композитор" (Санкт-Петербург). 190000, Санкт-Петербург, Большая Морская ул., 45.

Телефоны: (007) (812) 314-50-54, 312-04-97. *Факс:* (812) 311-58-11

E-mail: Svetlana@music.spb.su

Internet: http://compozitor.spb.ru/

ИЗДАТЕЛЬСТВО "КОМПОЗИТОР"
(Санкт-Петербург)

ВСЕ ДЛЯ МУЗЫКАНТОВ — МАЛЕНЬКИХ И ВЗРОСЛЫХ

•

Серии популярной музыки
для фортепиано, гитары, аккордеона, баяна...

БУРАТИНО ЗА ФОРТЕПИАНО
NOSTALGIE
РУССКИЙ ШЛЯГЕР
XX ВЕК. ХИТ-ВИТРИНА

•

Серия "Детские праздники"
(Сценарии с нотами)

•

Учебники, школы, сольфеджио, учебные пособия, хрестоматии

•

"Золотой репертуар"— серии для различных инструментов

Издательство "Композитор" (Санкт-Петербург)
190000, Санкт-Петербург, Большая Морская ул., 45
Телефоны: (007) (812) 314-50-54, (812) 312-04-97, (812) 311-58-10
Факс:
(812) 311-58-11
E-mail: Svetlana@music.spb.su
Internet
http://compozitor.spb.ru/

Филиал издательства "Композитор"
магазин "Северная лира"
191186, Санкт-Петербург, Невский пр., 26
Телефон и факс: (812) 312-07-96

MUSIC - UNIVERSITY OF TORONTO
3 1761 10876728 6

M
22
G28K6
1998
c.1
tetrad 2

MUSI

ЗОЛОТОЙ РЕПЕРТУАР ПИАНИСТА ◆ THE PIANIST'S GOLDEN REPERTOIRE

ЗОЛОТОЙ РЕПЕРТУАР ПИАНИСТА

THE PIANIST'S GOLDEN REPERTOIRE

В.ГАВРИЛИН

ПЬЕСЫ

для фортепиано

ТЕТРАДЬ II

V.GAVRILIN

PIECES

for piano

VOLUME II

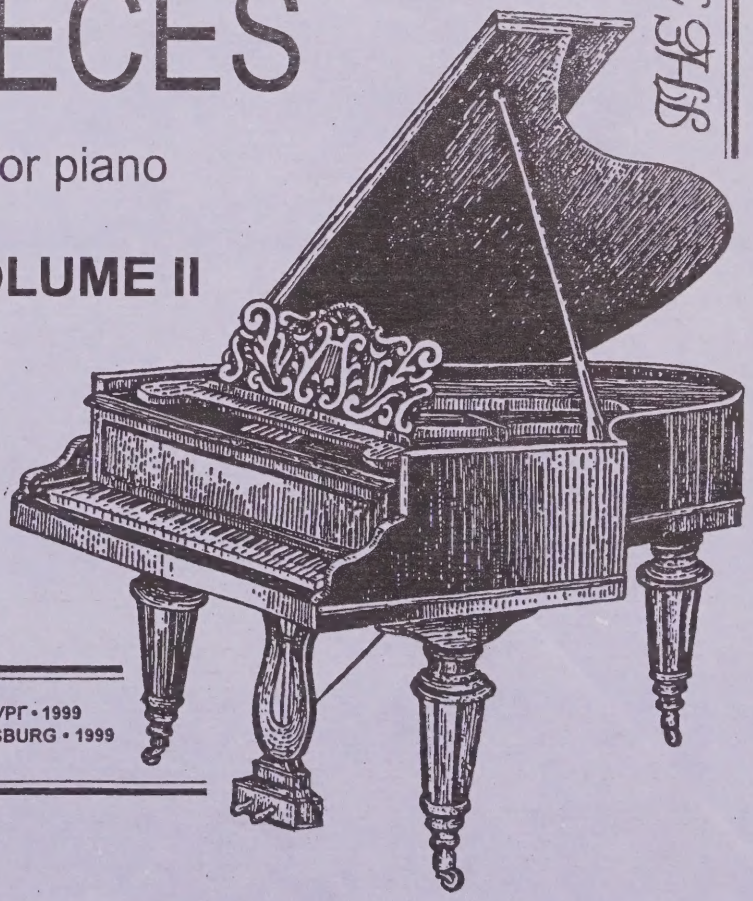

ТЕЛЬСТВО "КОМПОЗИТОР" • САНКТ-ПЕТЕРБУРГ • 1999
KOMPOZITOR" PUBLISHERS • SANKT PETERSBURG • 1999

M
22
G28K6
1998
tetrad 2
c.1
MUSI

© Издательство "Композитор", Санкт-Петербург, 1999

mus 26-40

LIBRARY
JAN 05 2000
UNIVERSITY OF TORONTO

ПЬЕСЫ

ТЕТРАДЬ II

В. ГАВРИЛИН
(1939—1999)

ЧЕТЫРЕ НАСТРОЕНИЯ

1. РАЗМЫШЛЕНИЕ

Lento ♩ = 56-60

Piano

p *mf* *p* *mf* *cresc.* *f* *dim.* *p* (*p*) *mf*

LIBRARY
JAN 05 2000
UNIVERSITY OF TORONTO

rall.

cresc.

Tempo I

fff marcato

mf

molto rit.

dim.

ppp

2. ПРЕЛЮД

Moderato ♪=115

p

ten.

ten.

ten.

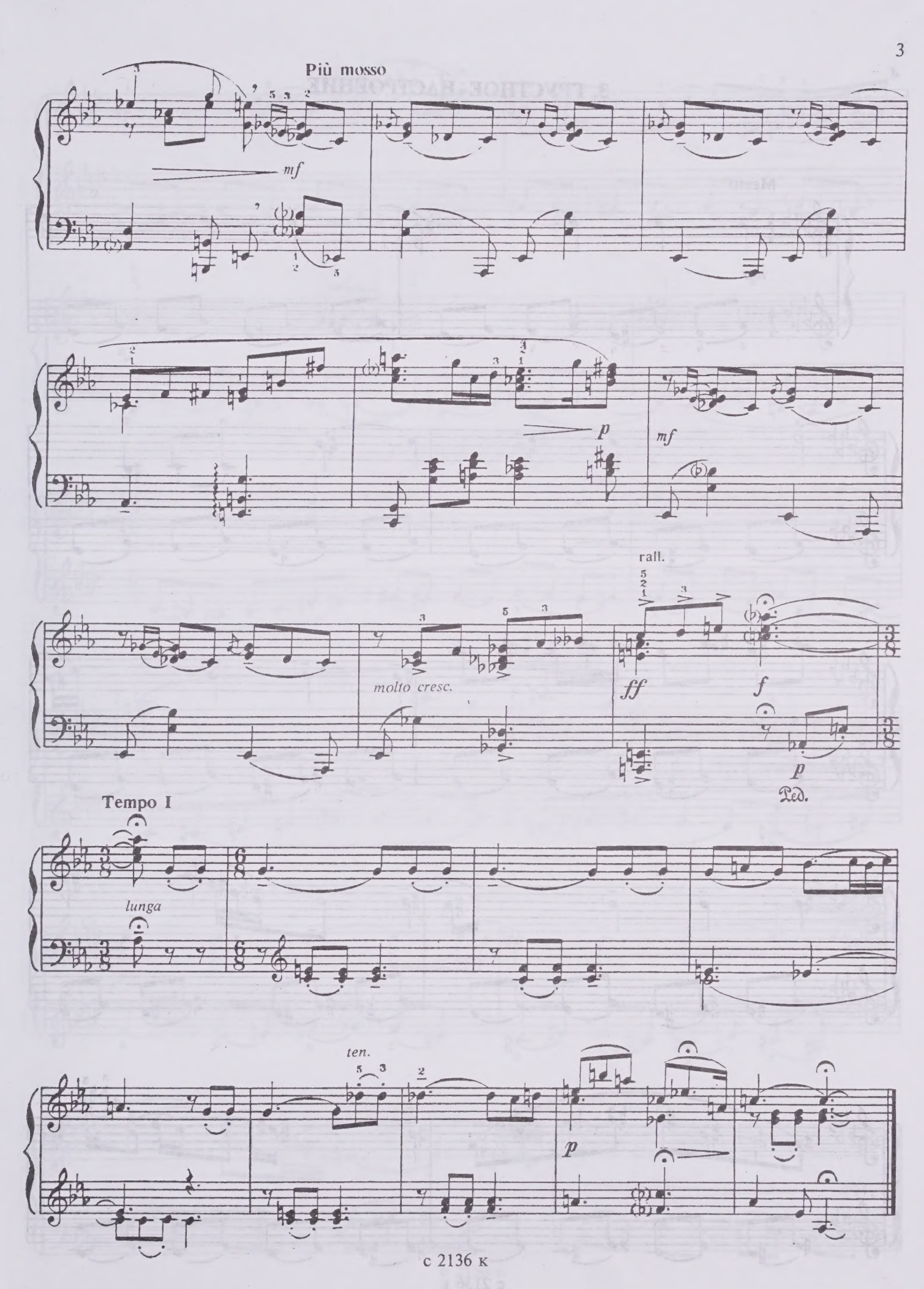
Più mosso
mf
p
mf
molto cresc.
rall.
ff
f
p
Ped.
Tempo I
lunga
ten.
p

3. ГРУСТНОЕ НАСТРОЕНИЕ

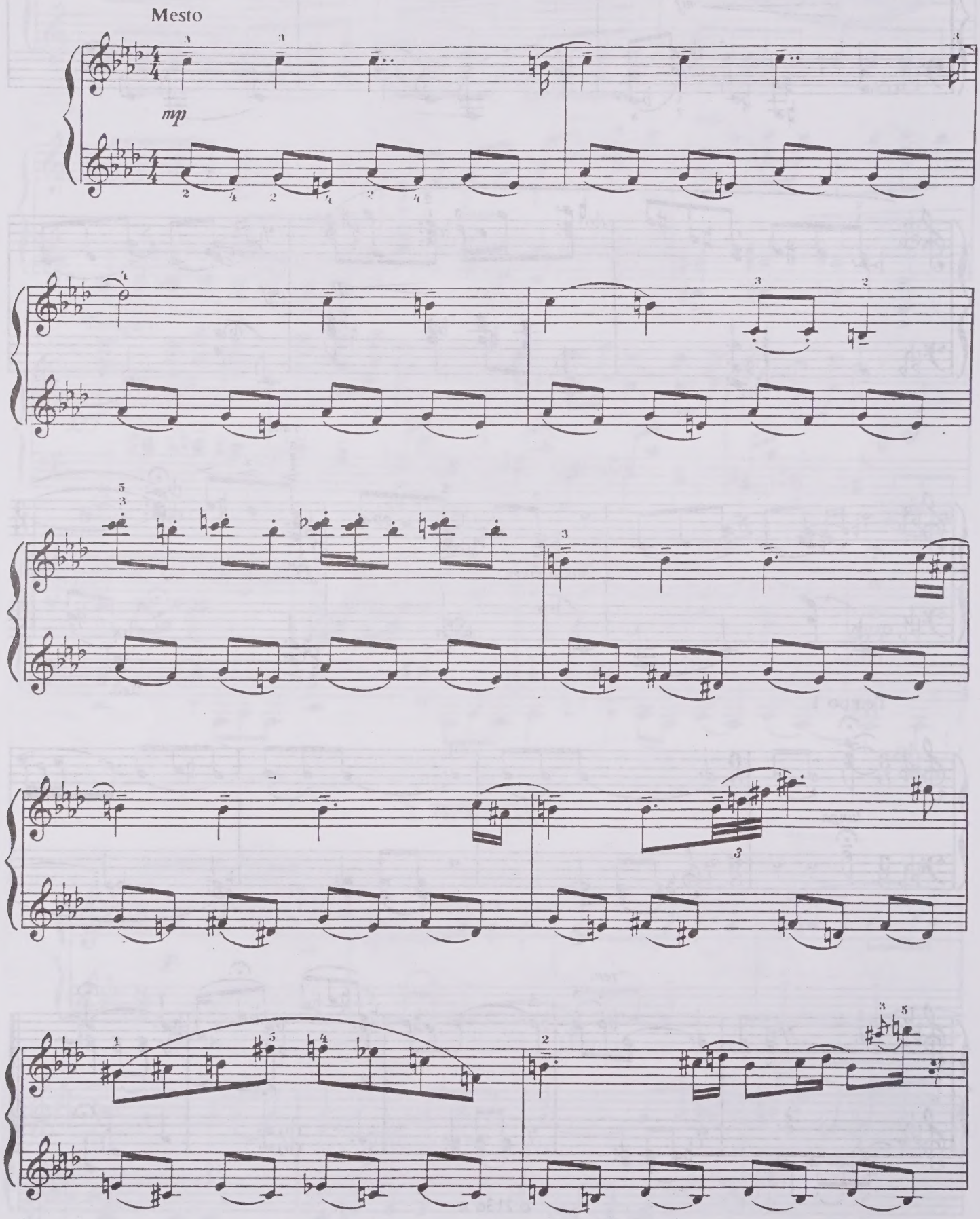

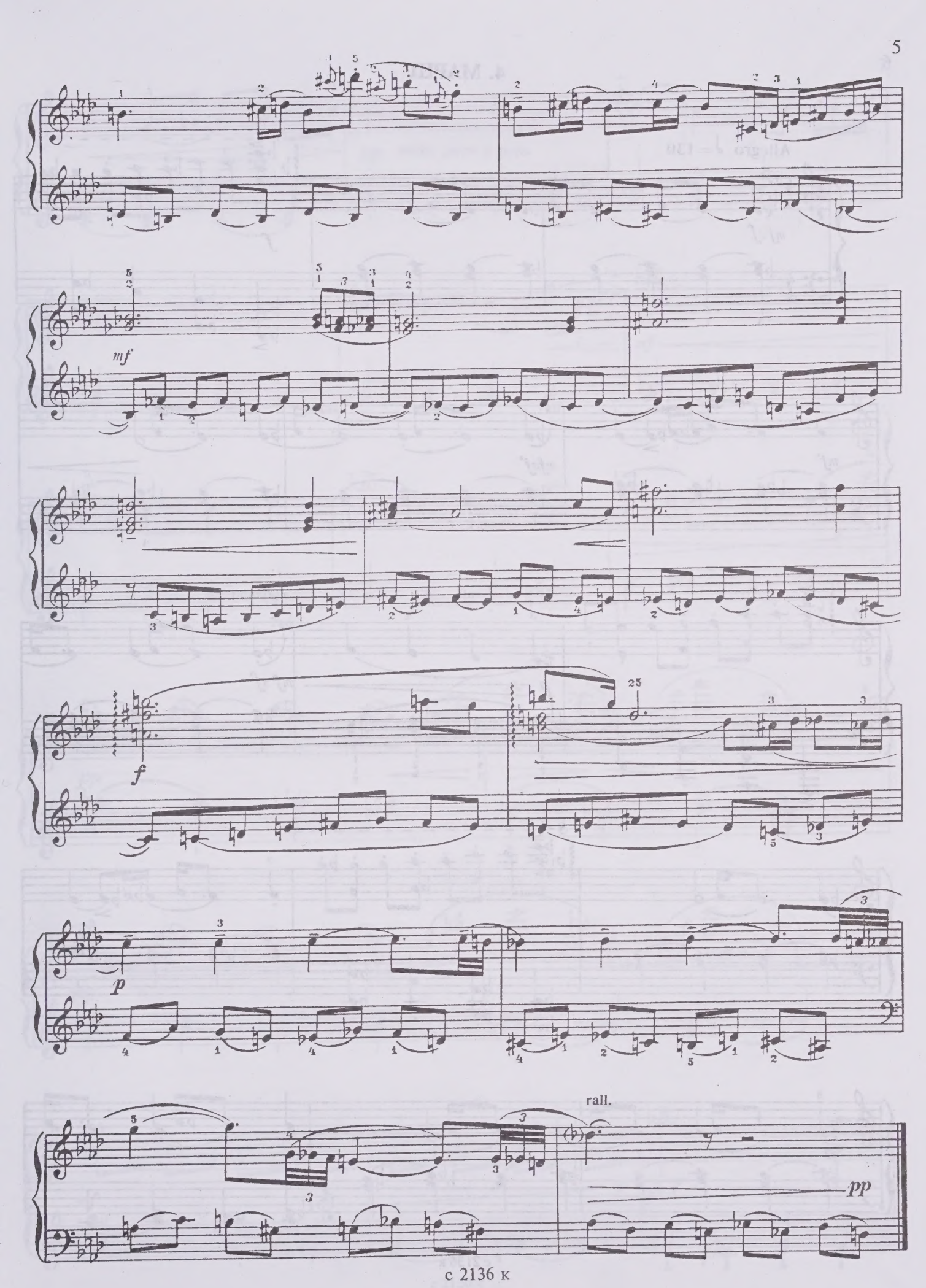
mf
f
p
rall.
pp

4. МАРШ

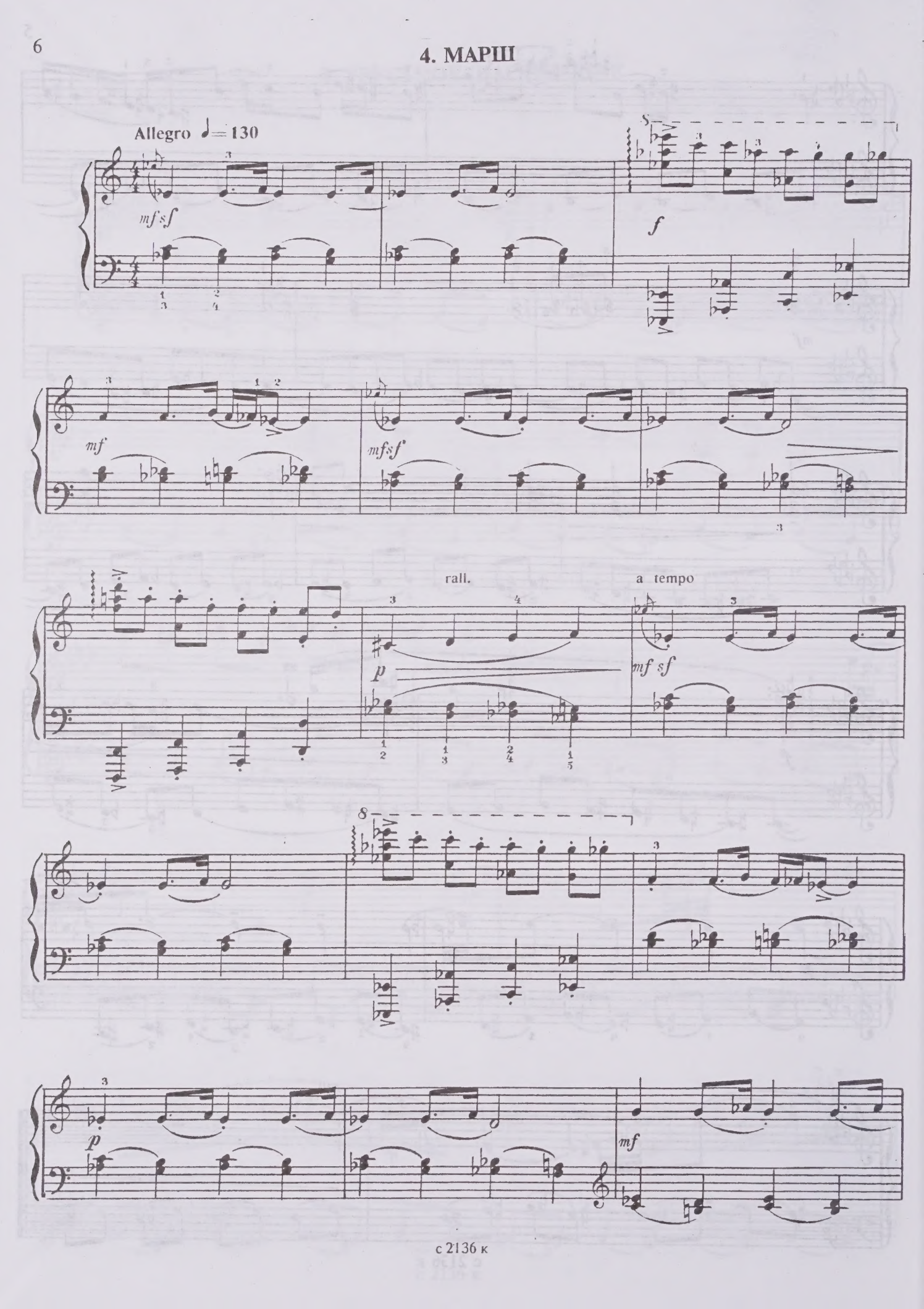

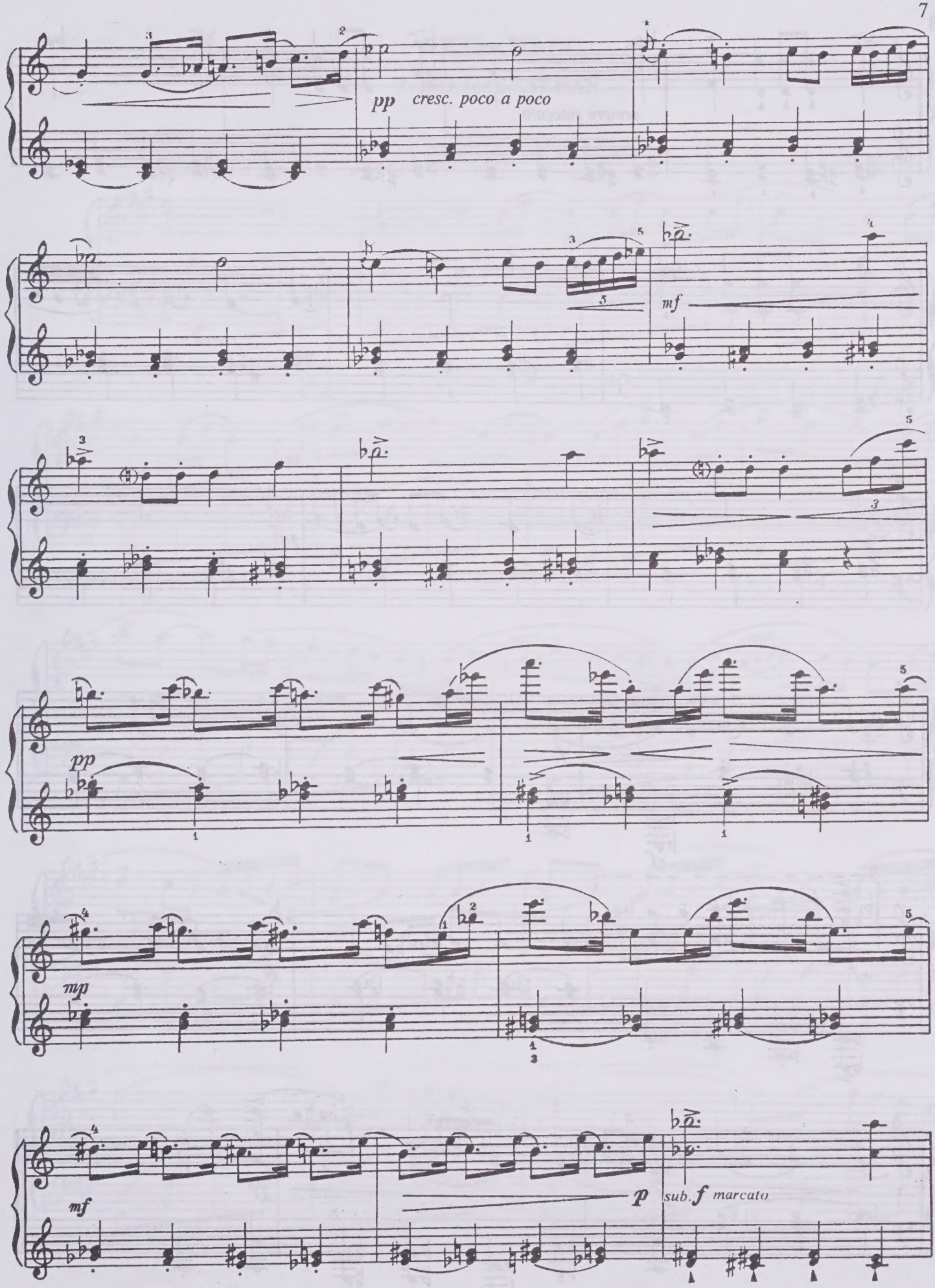
pp cresc. poco a poco
mf
pp
mp
mf
p
sub. f marcato

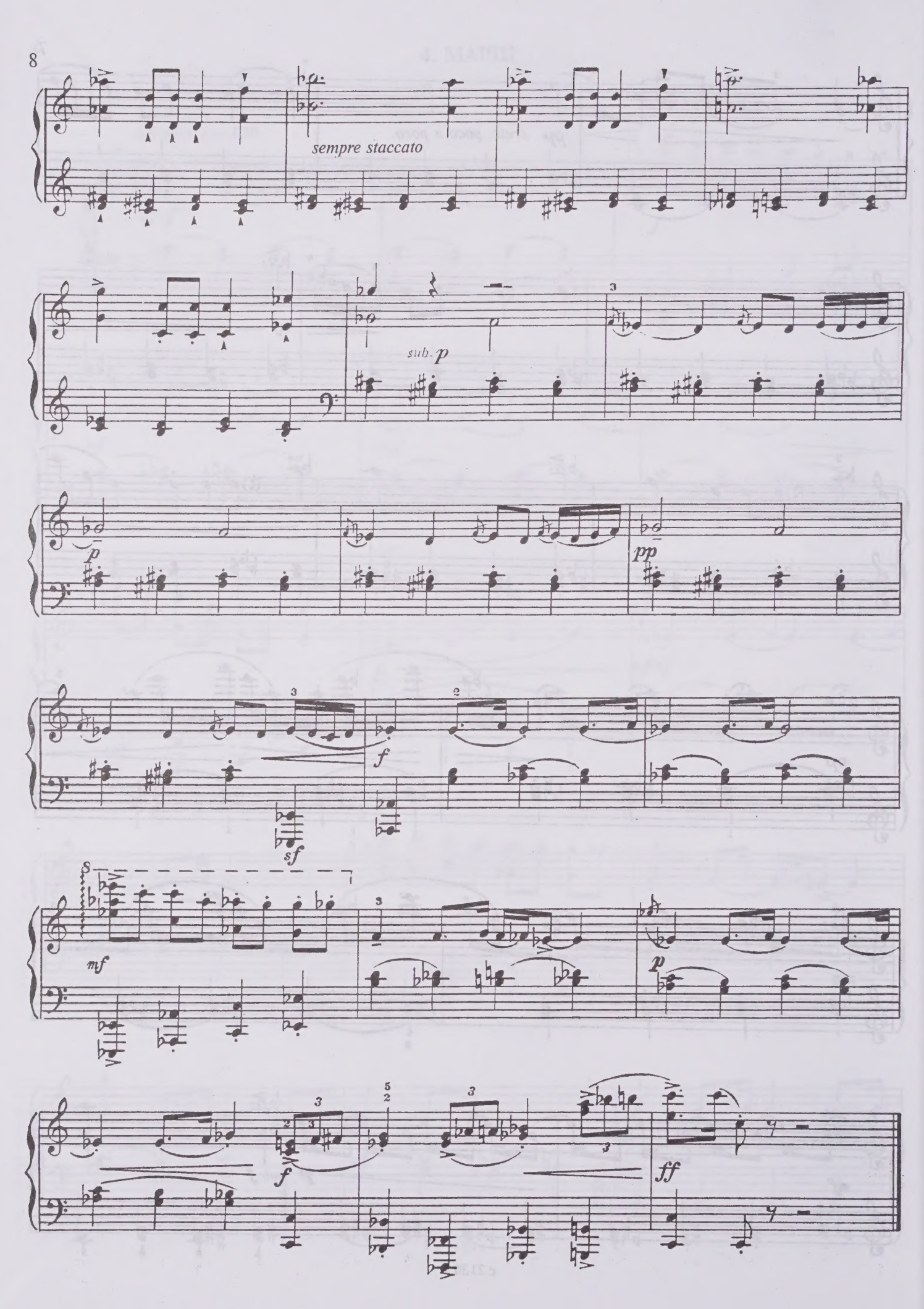
sempre staccato
sub. p
p
pp
f
sf
mf
p
f
ff

ПЯТЬ ПЬЕС

1. КОЛЫБЕЛЬНАЯ

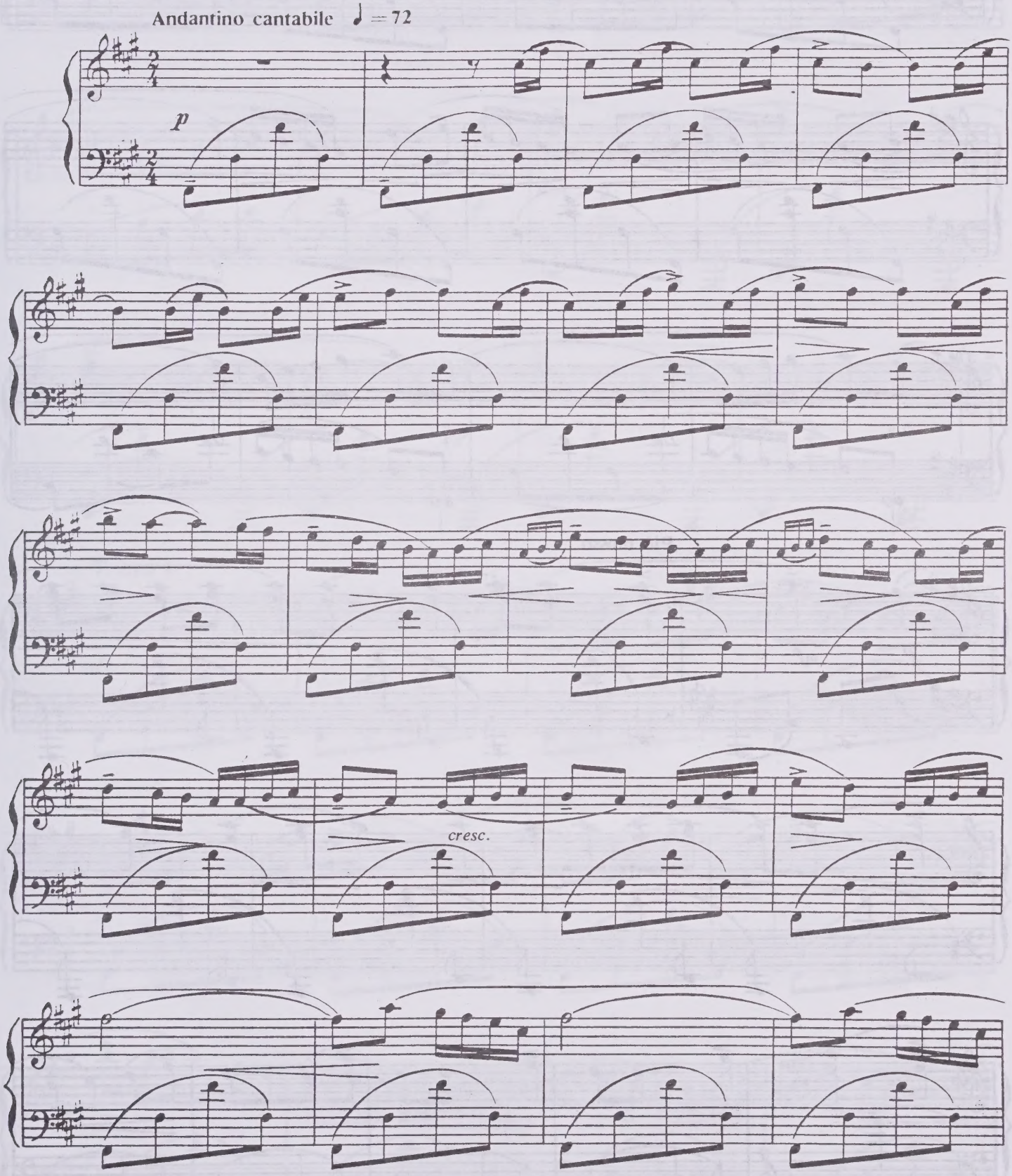

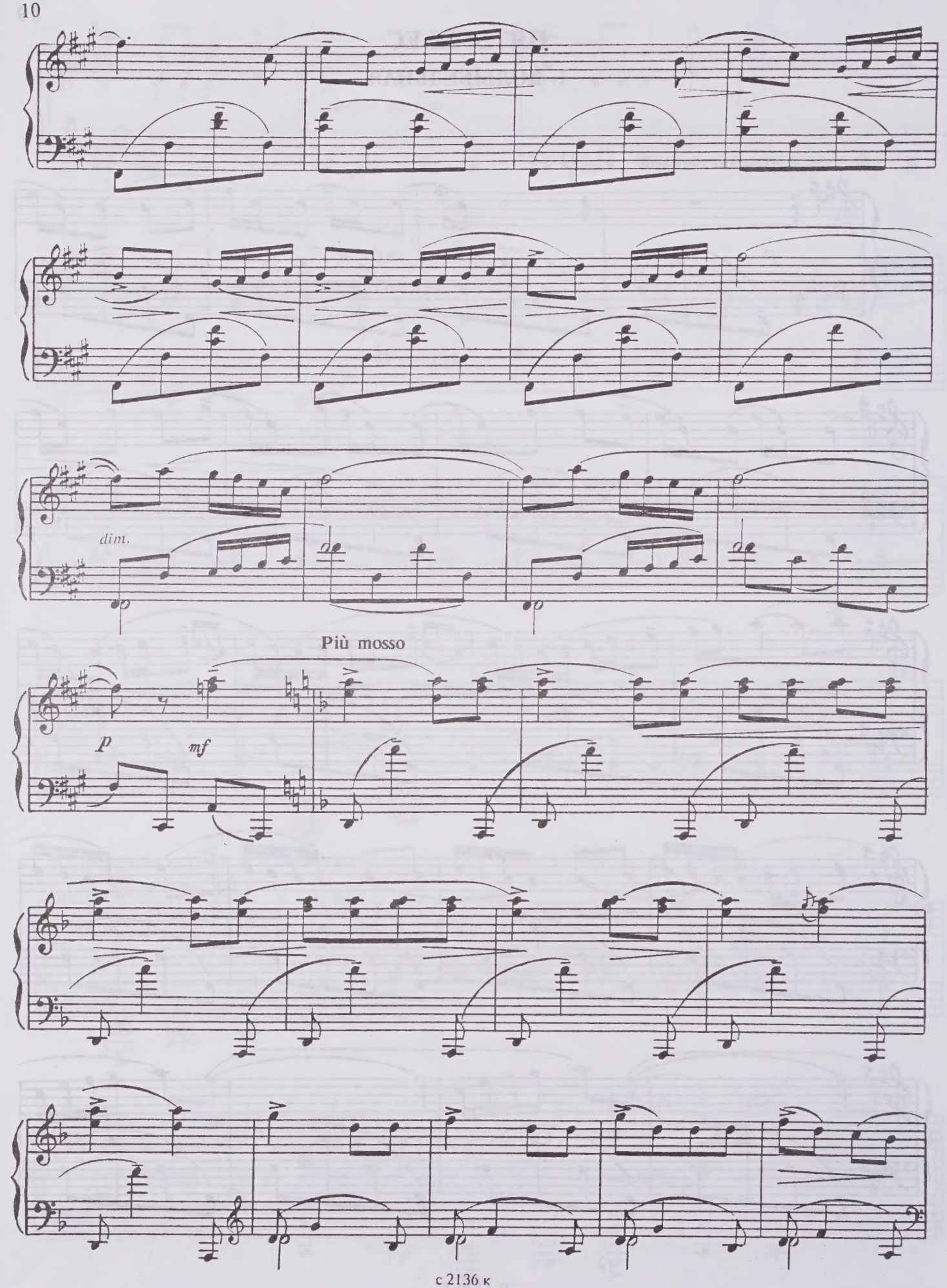
dim.
Più mosso
p
mf

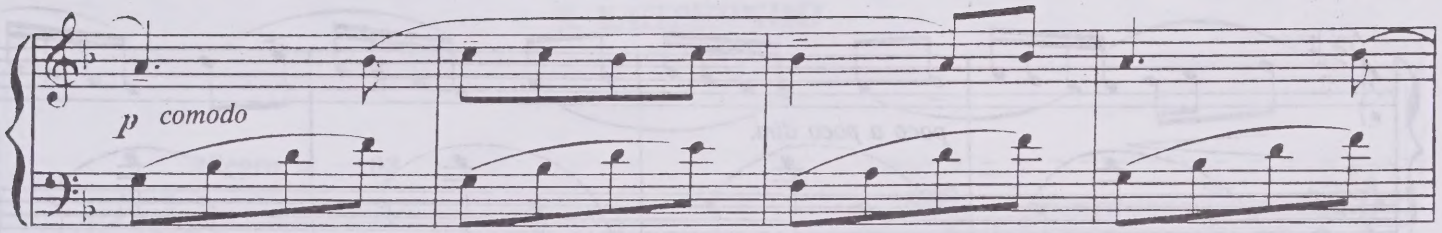

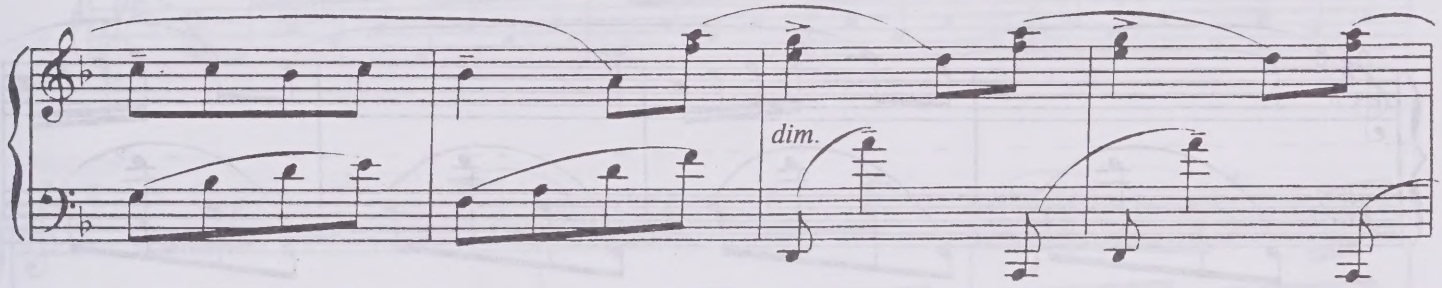

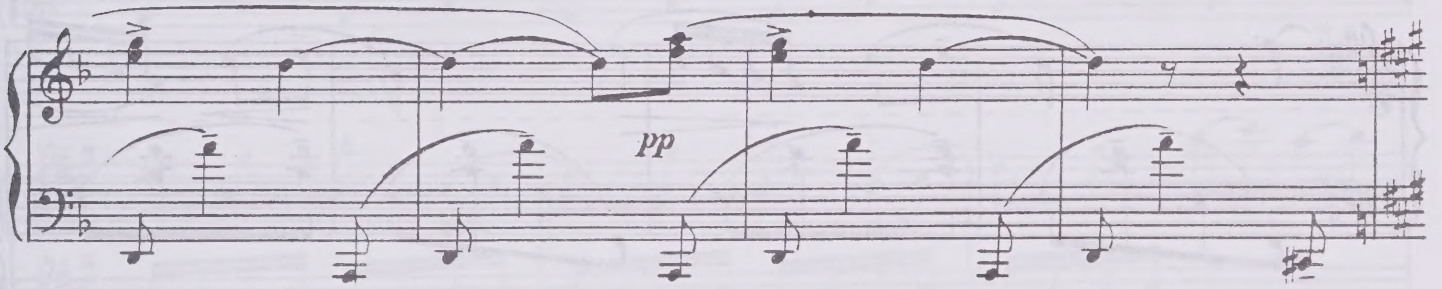

Tempo I

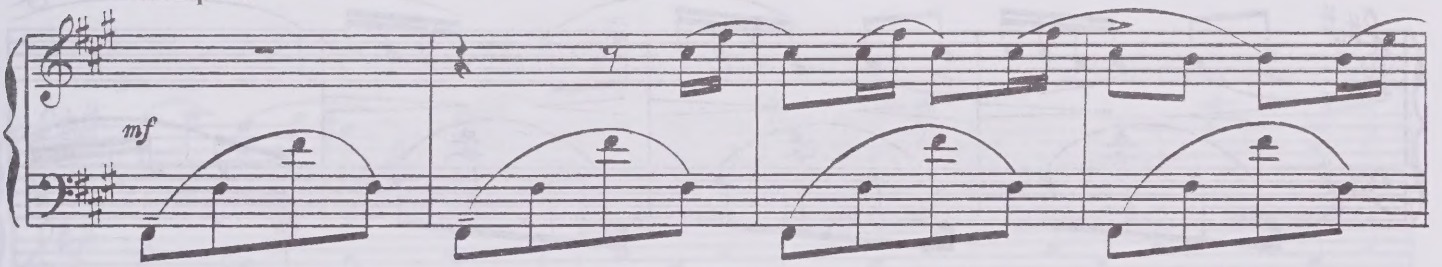

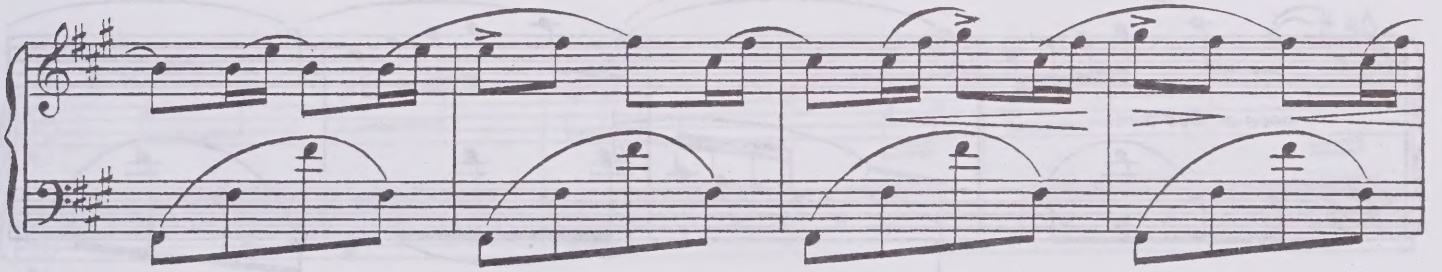

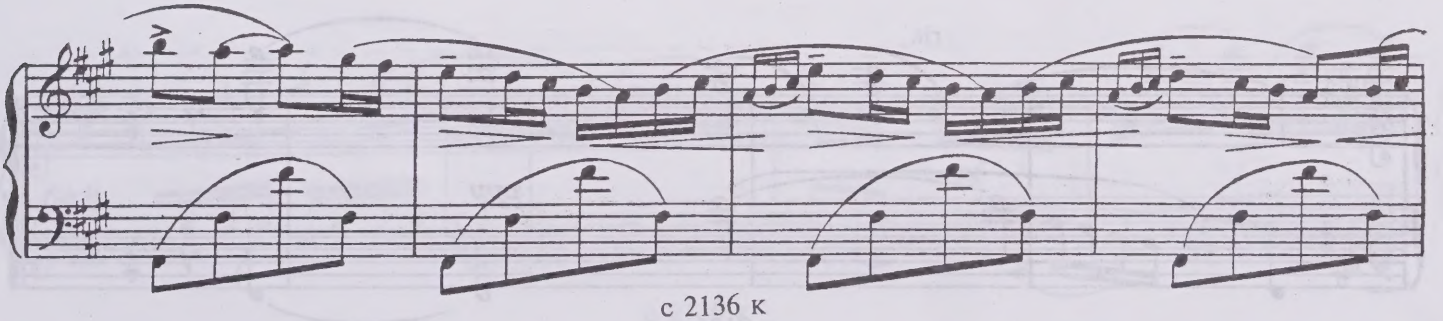

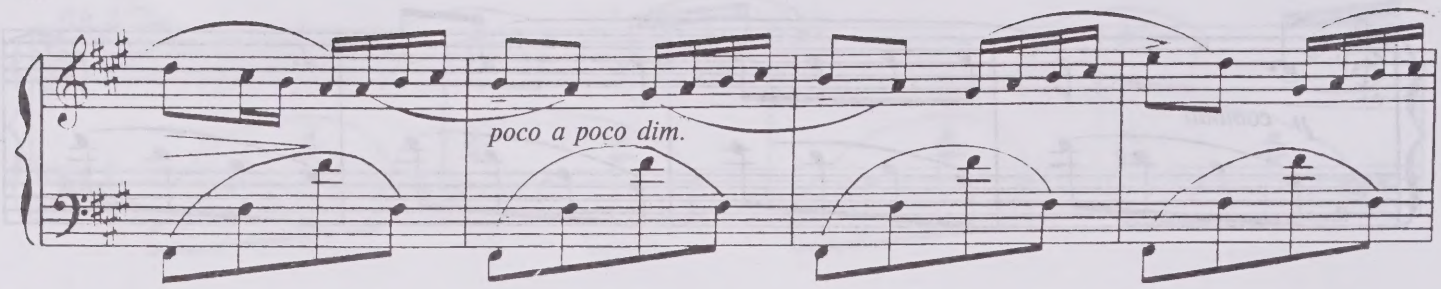
poco a poco dim.

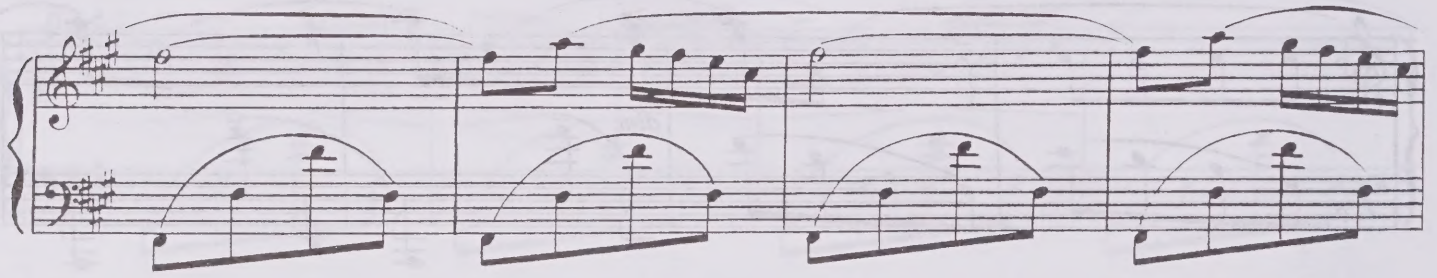

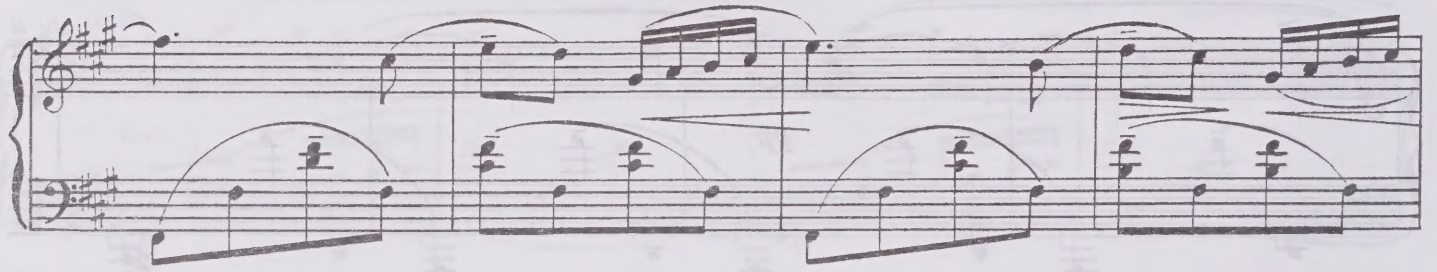

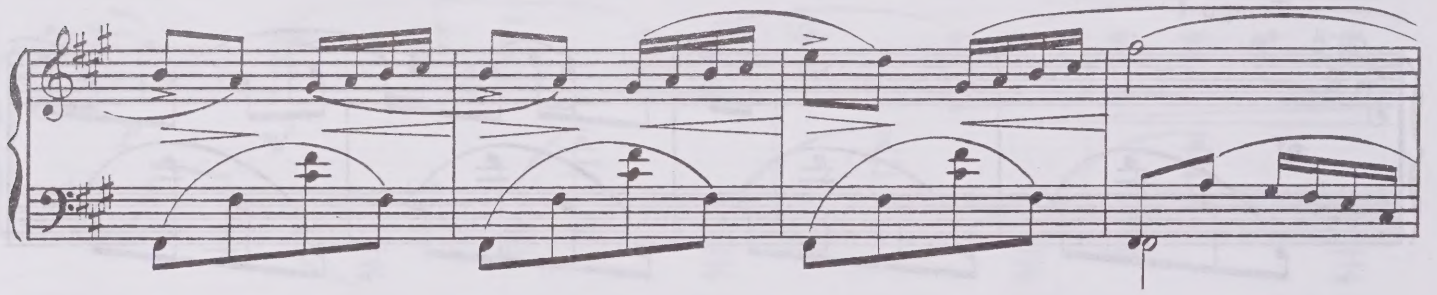

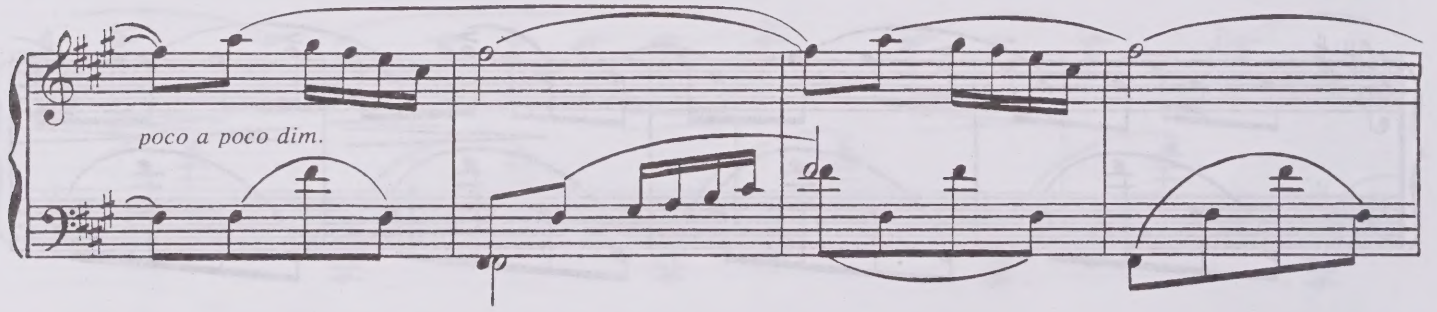
poco a poco dim.

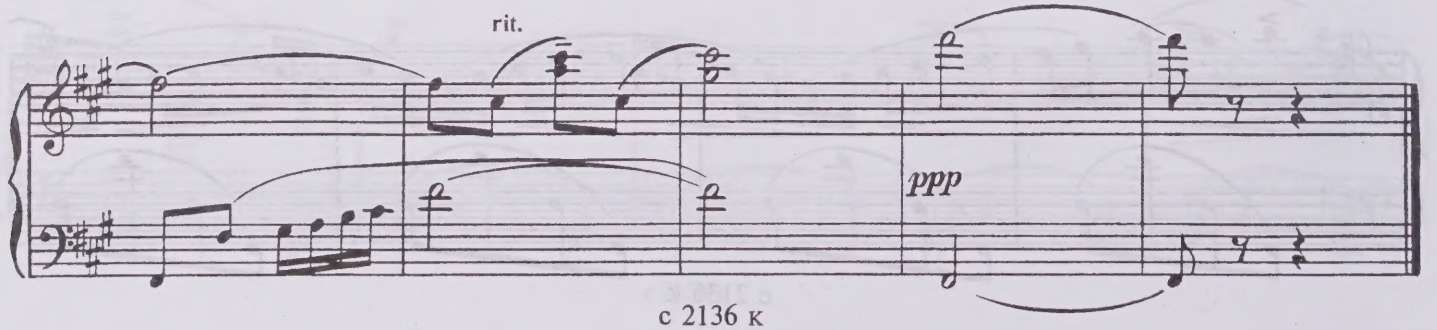
rit.
ppp

2. КАПРИЧЧИО

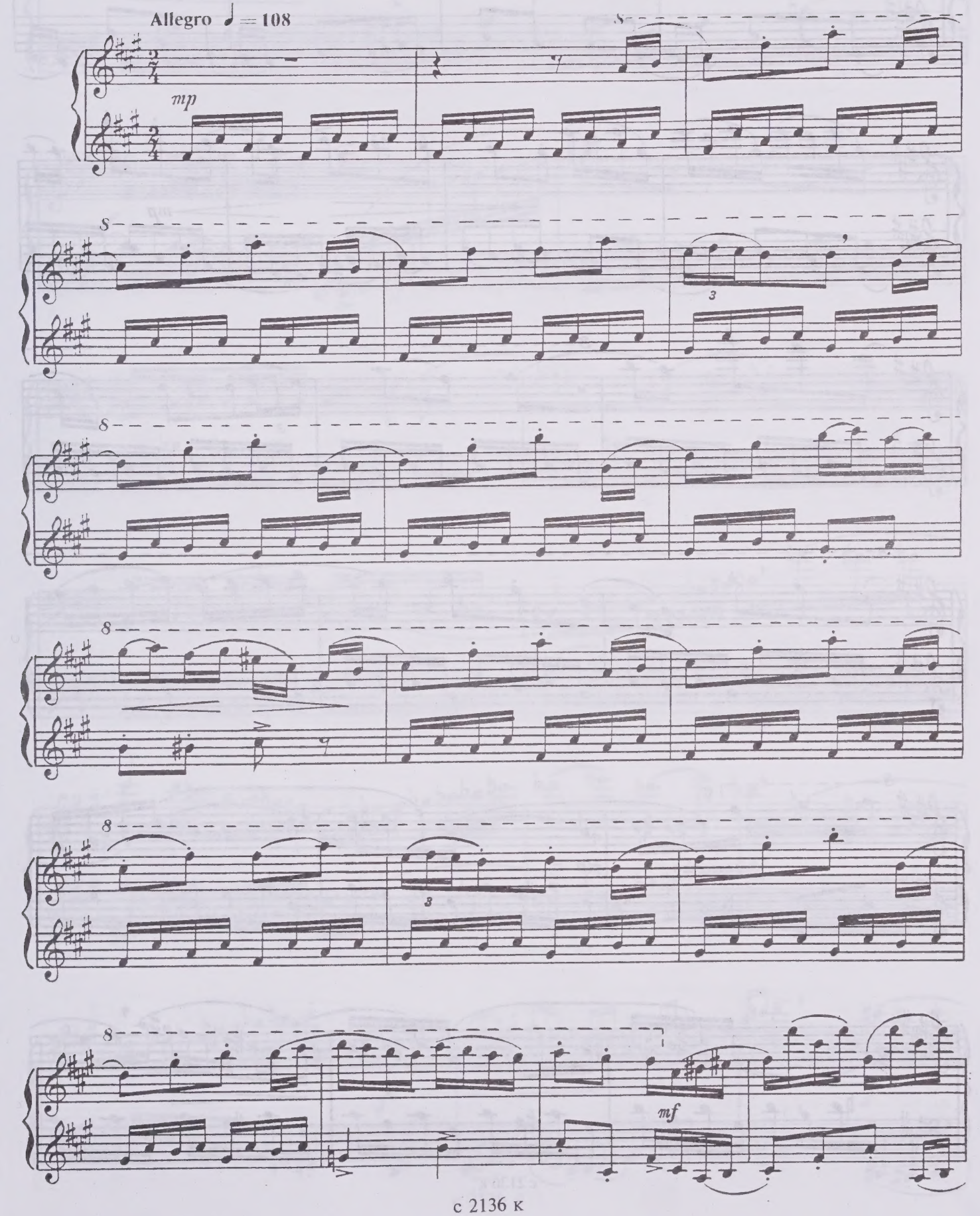

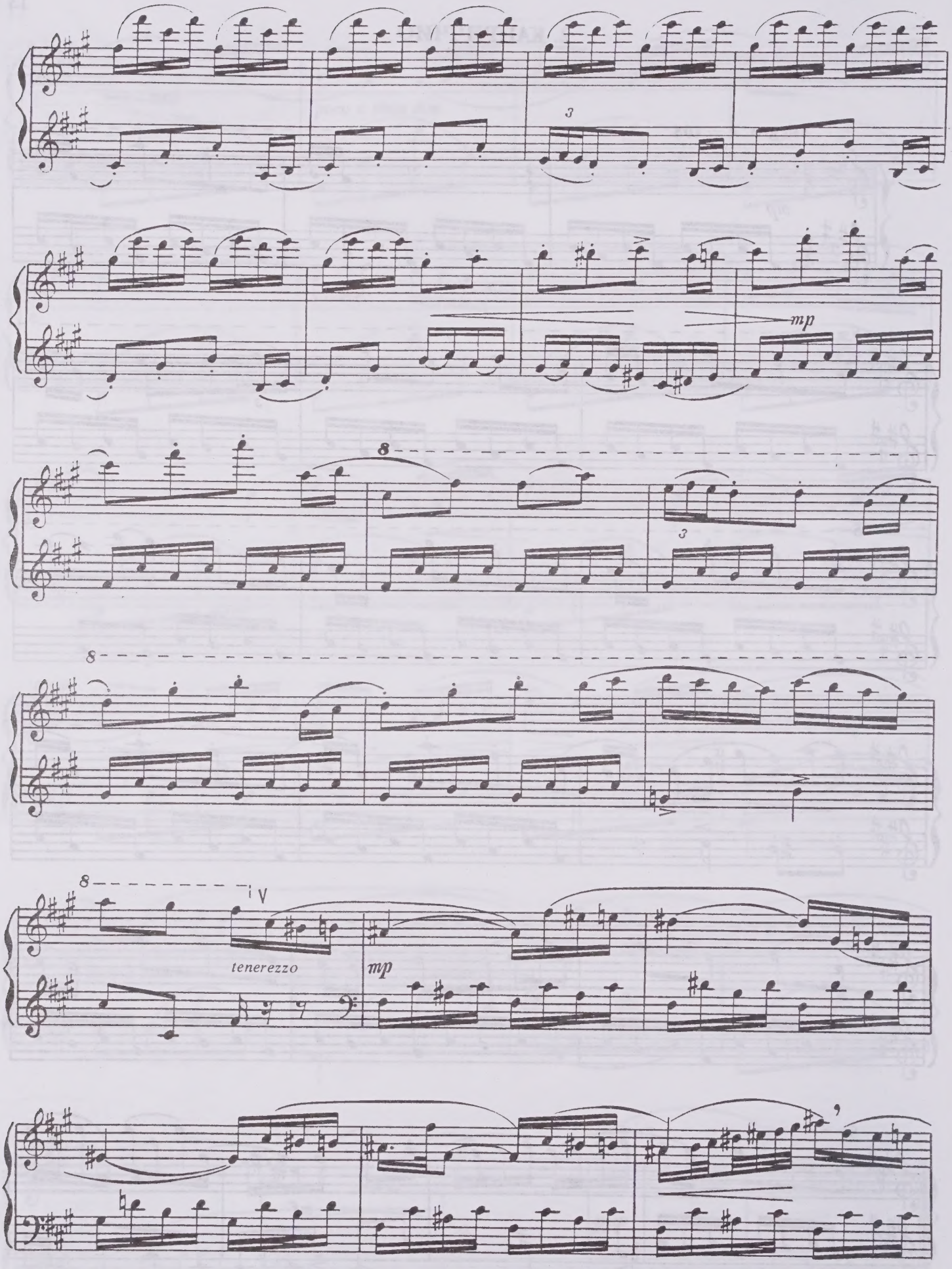
3
mp
8
3
8
8
tenerezzo
mp

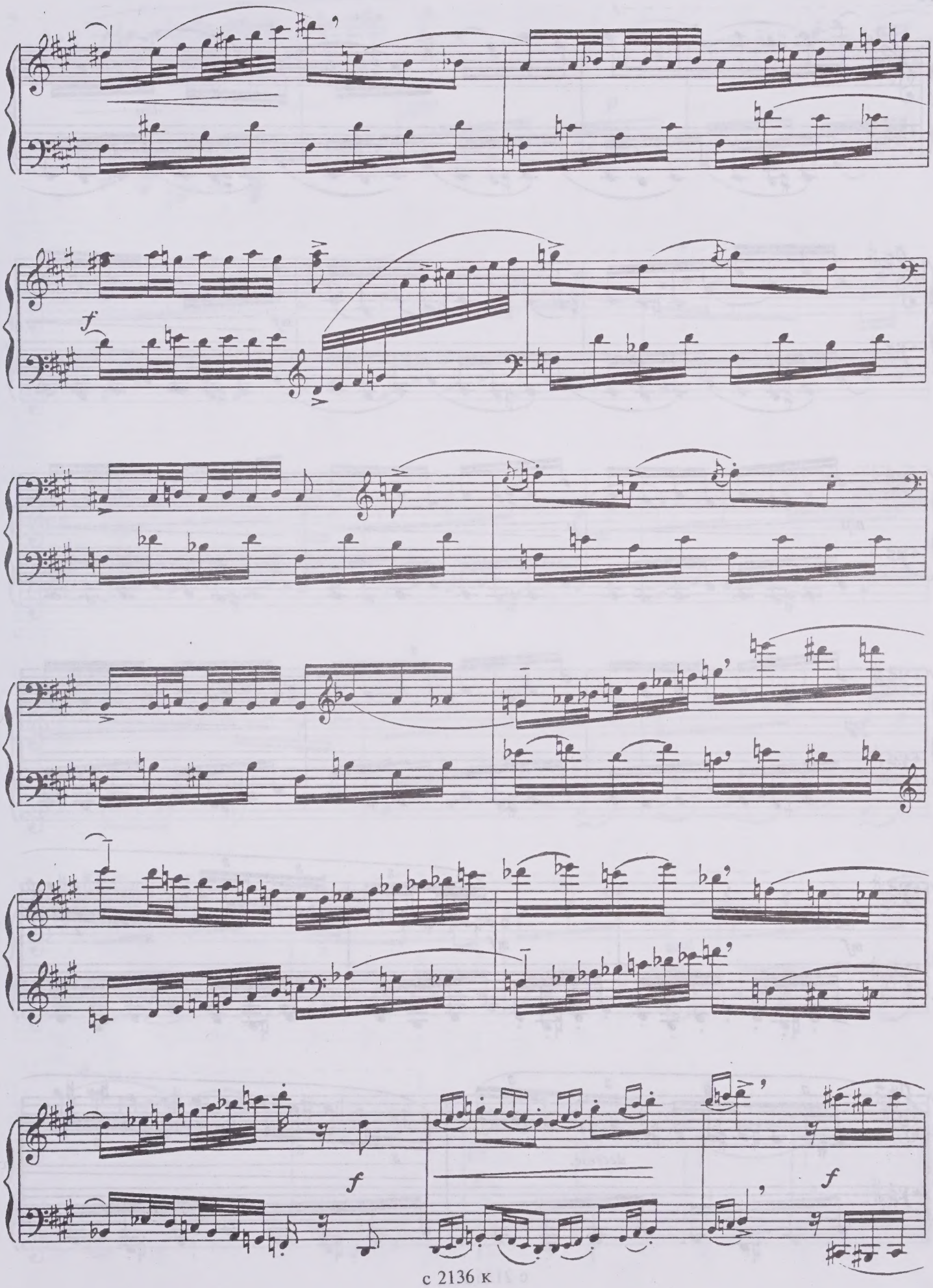
f
f
f

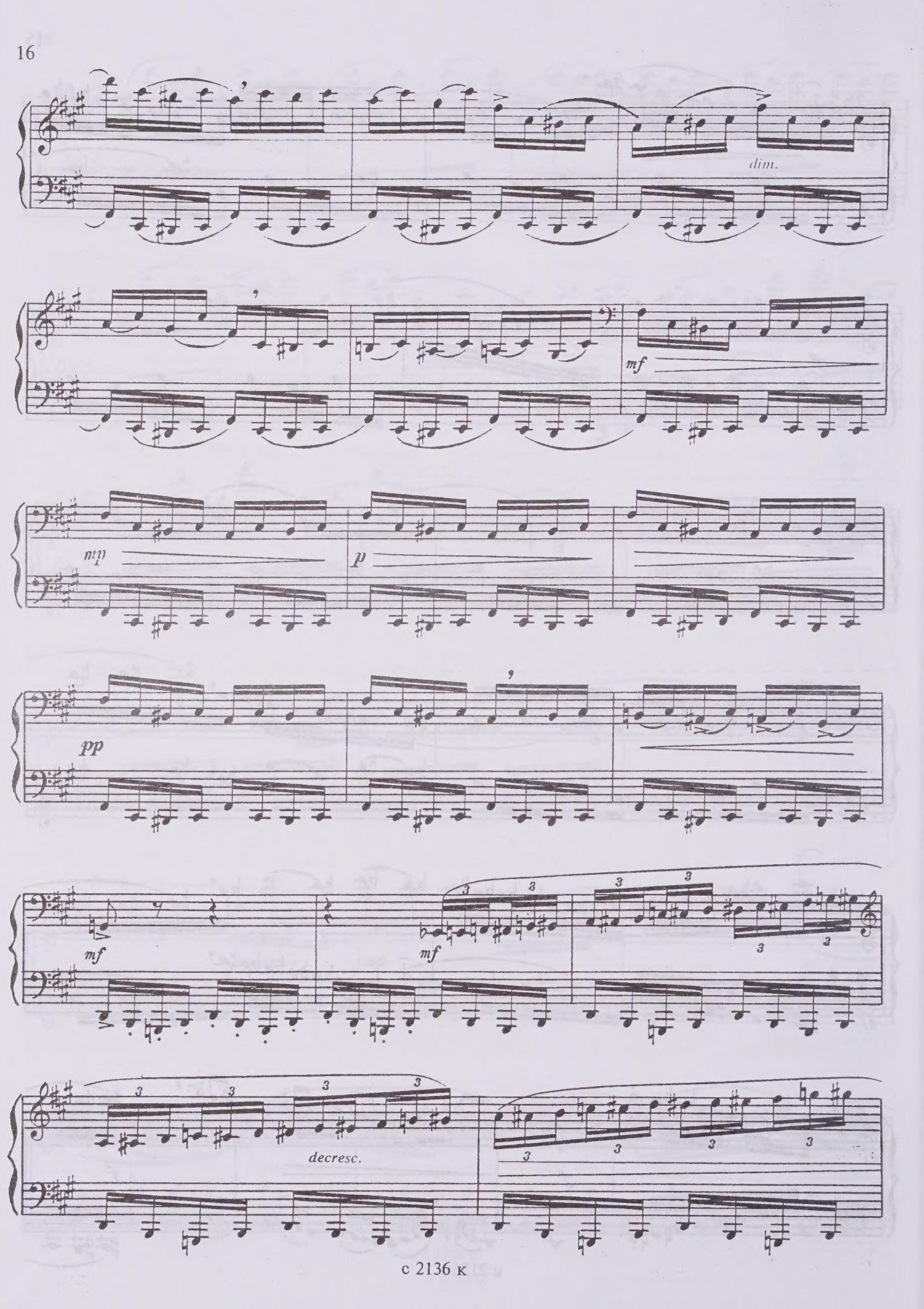
dim.
mf
mp
p
pp
mf
mf
decresc.

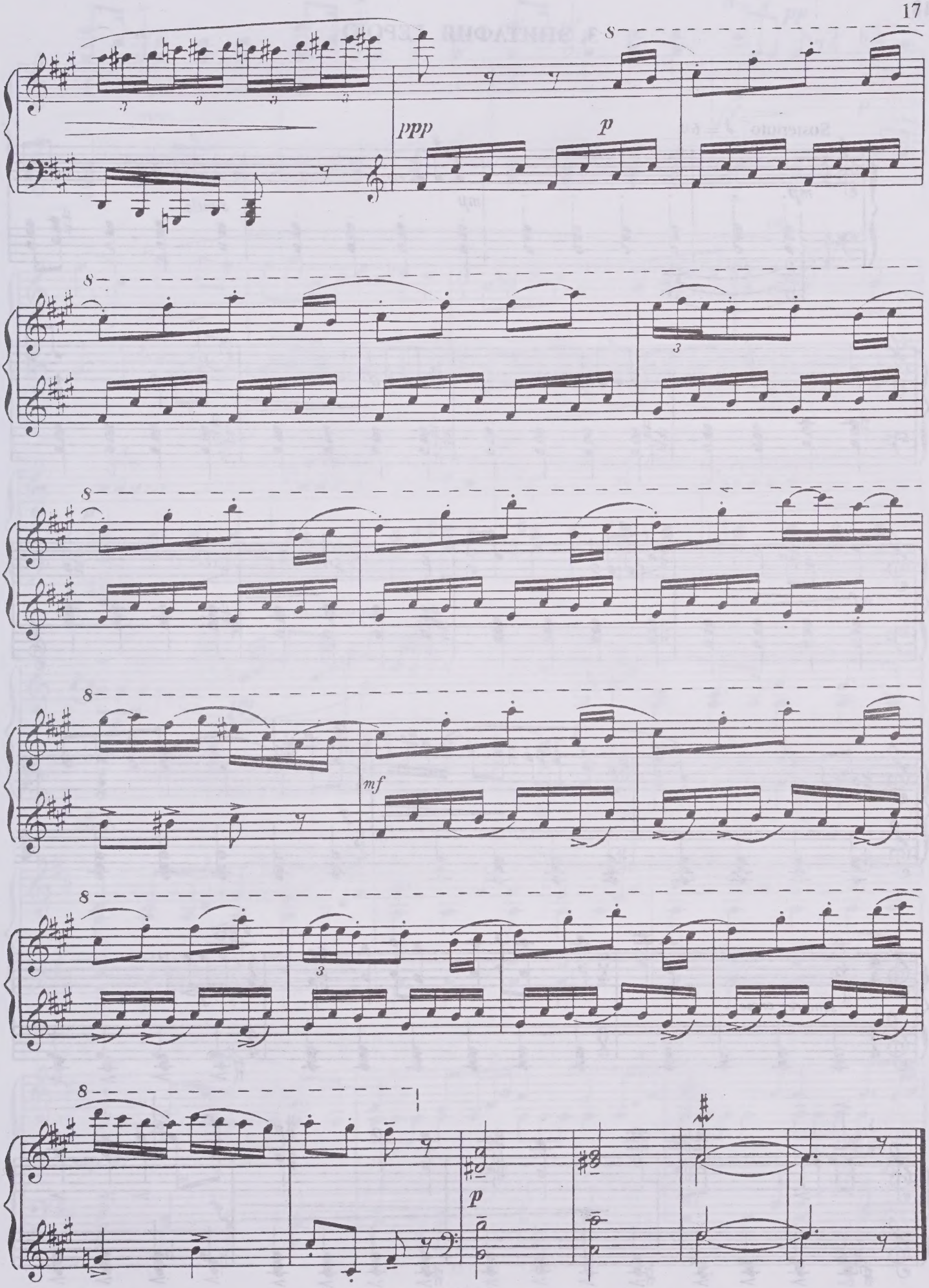
ppp
p
mf
p

3. ЭПИТАФИЯ ГЕРОЮ

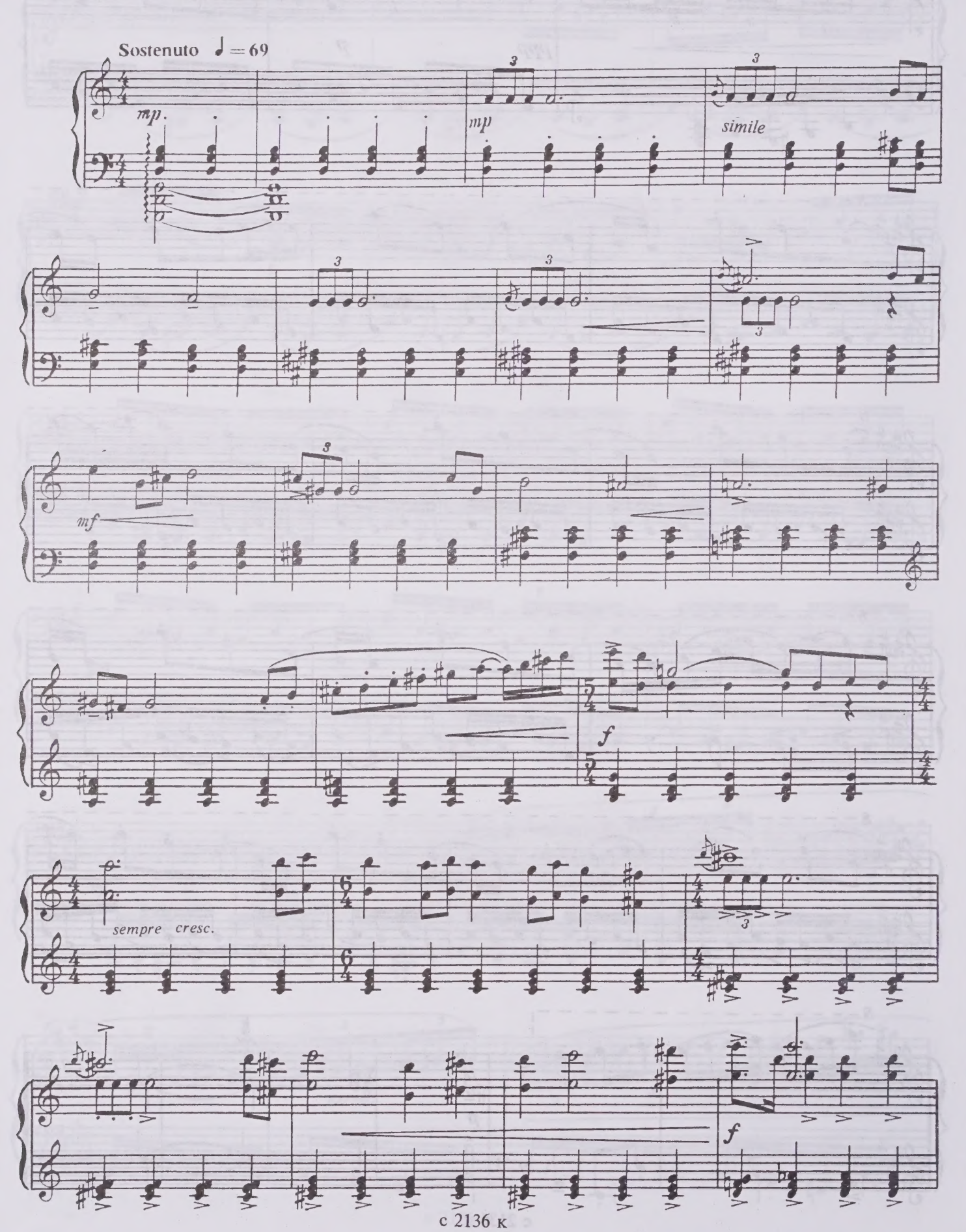

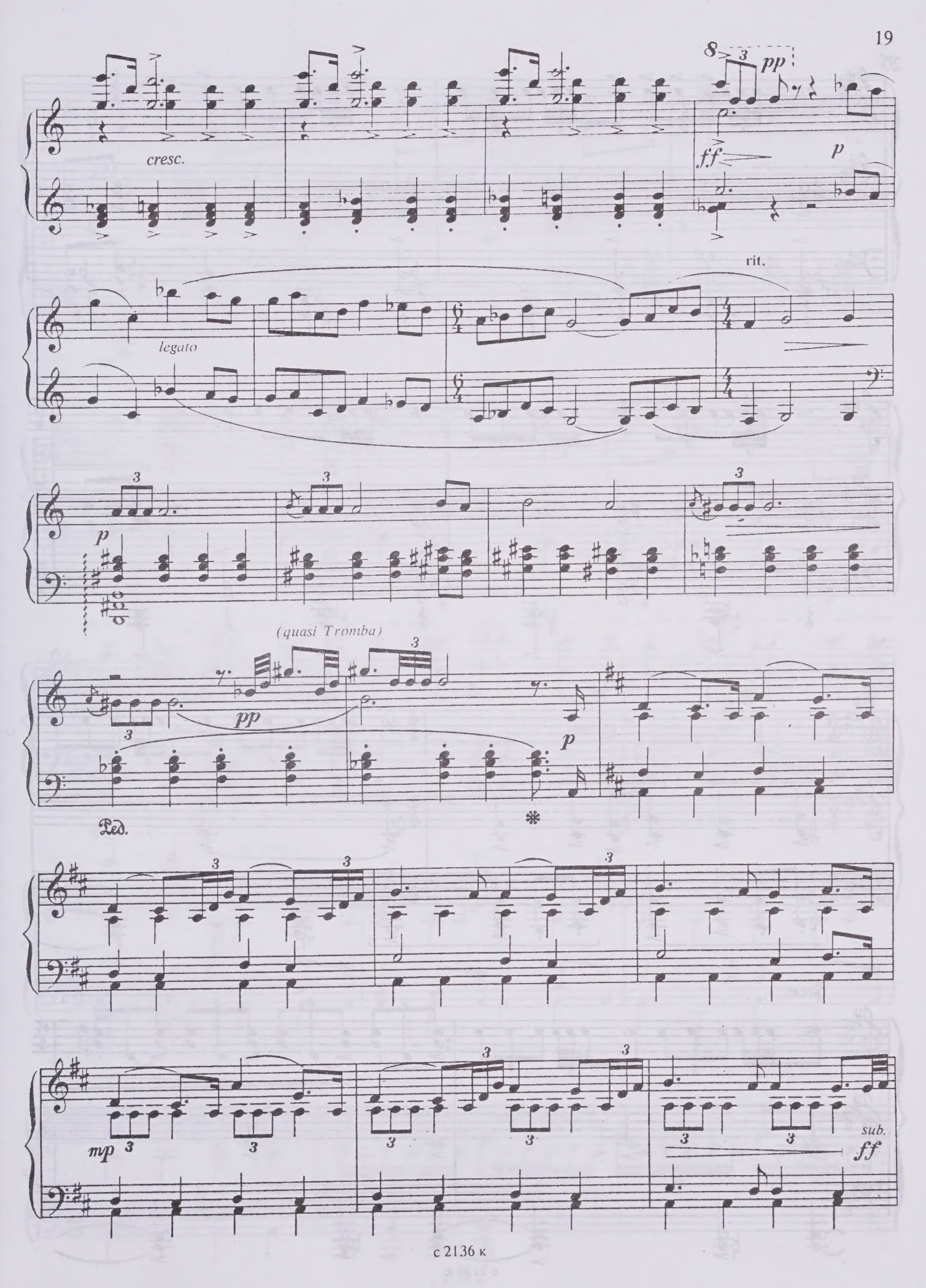
8
pp
cresc.
ff
p
rit.
legato
p
(quasi Tromba)
pp
p
Ped.
mp
sub.
ff

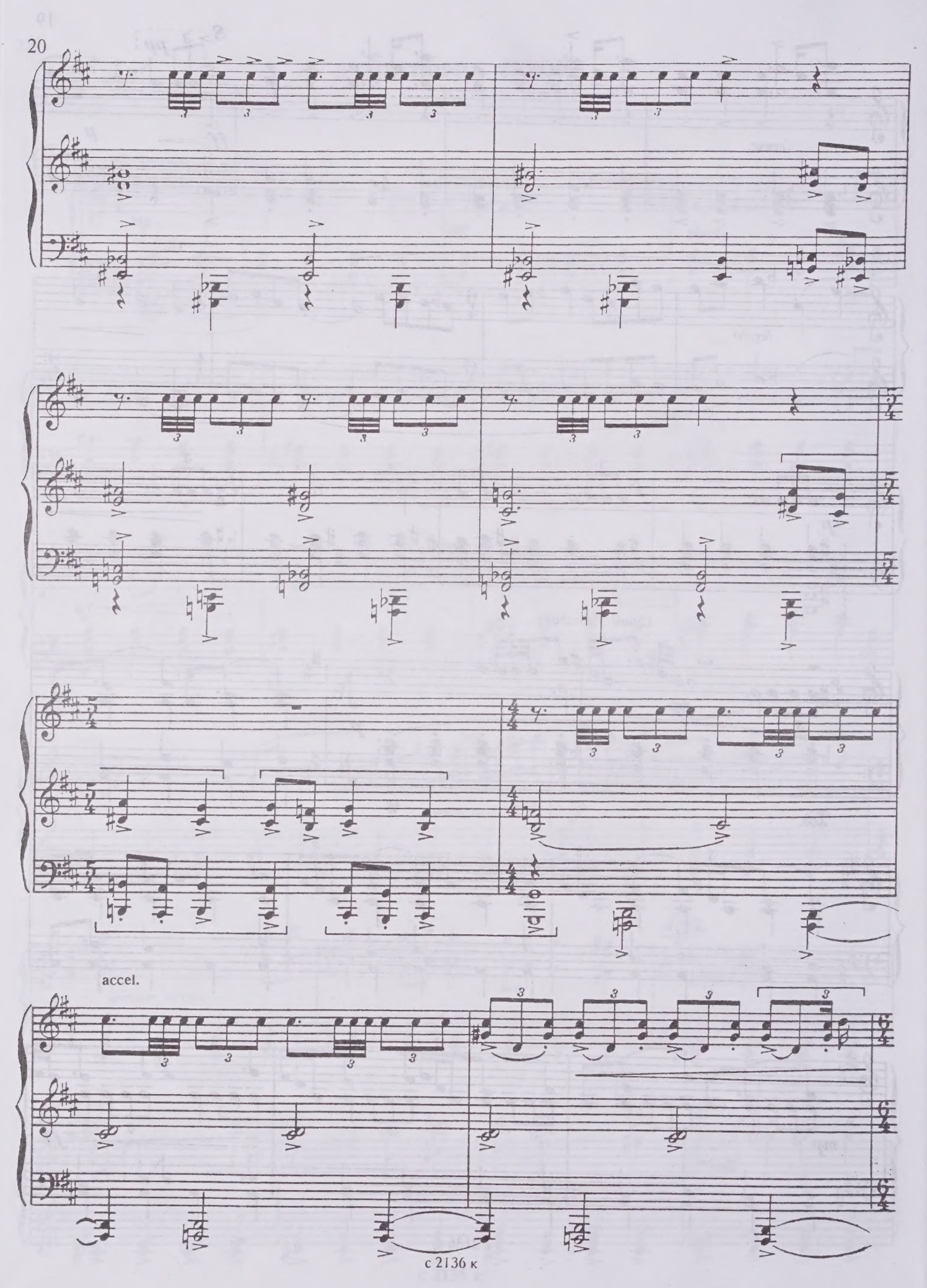
accel.

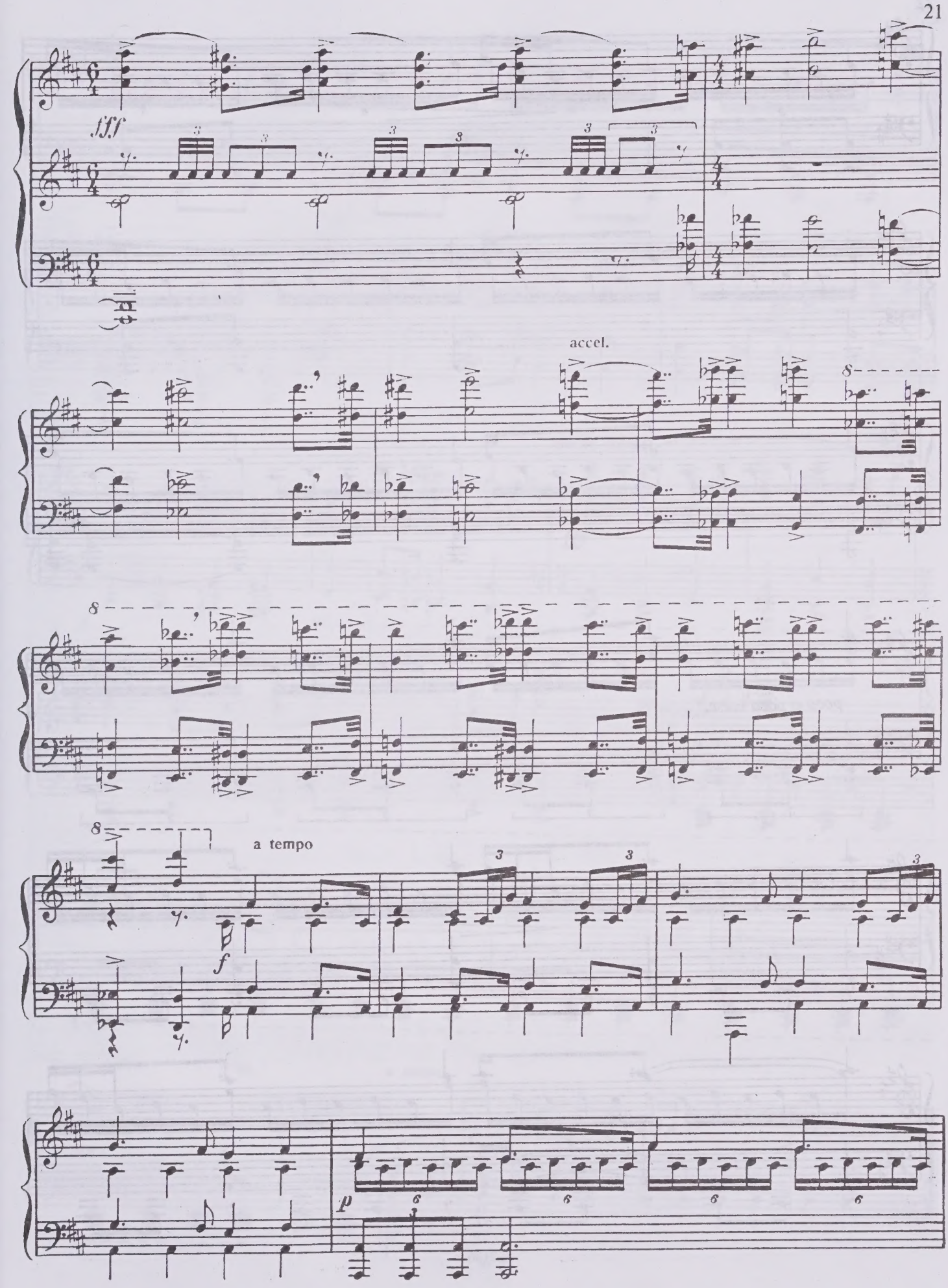
fff
accel.
a tempo
f
p

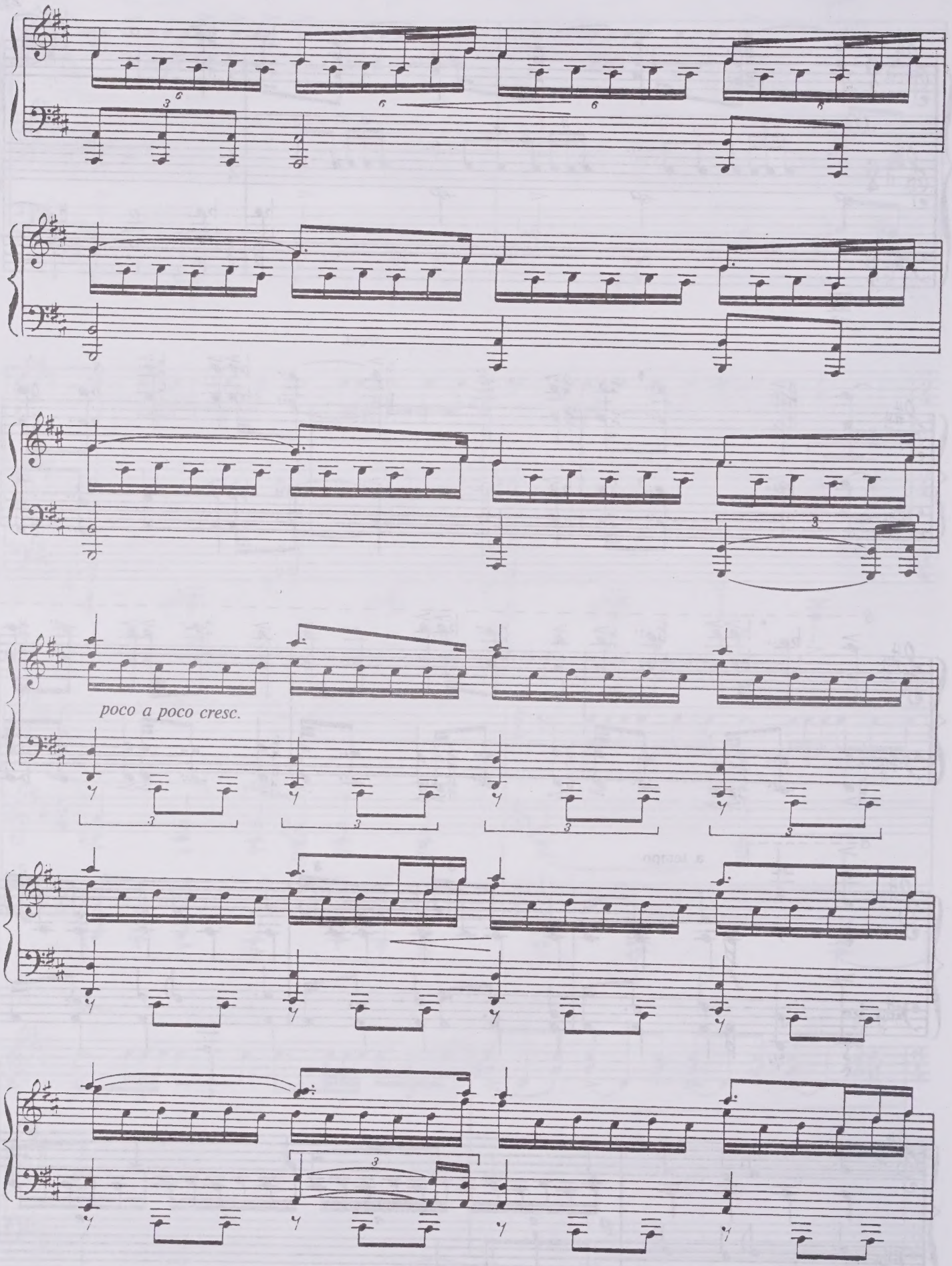
poco a poco cresc.

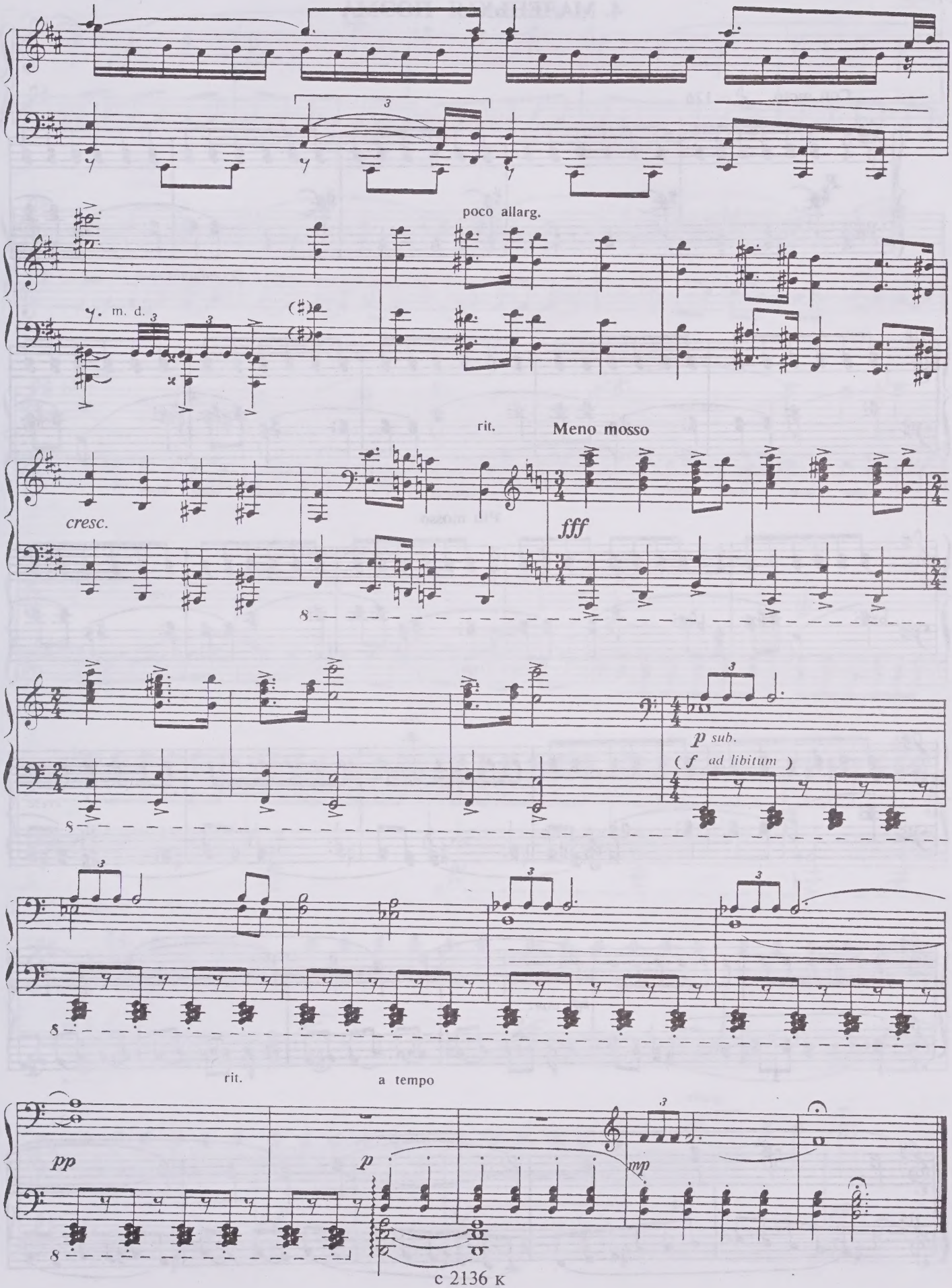
poco allarg.
m. d.
rit.
Meno mosso
cresc.
fff
p sub.
(f ad libitum)
rit.
a tempo
pp
p
mp

4. МАЛЕНЬКАЯ ПОЭМА

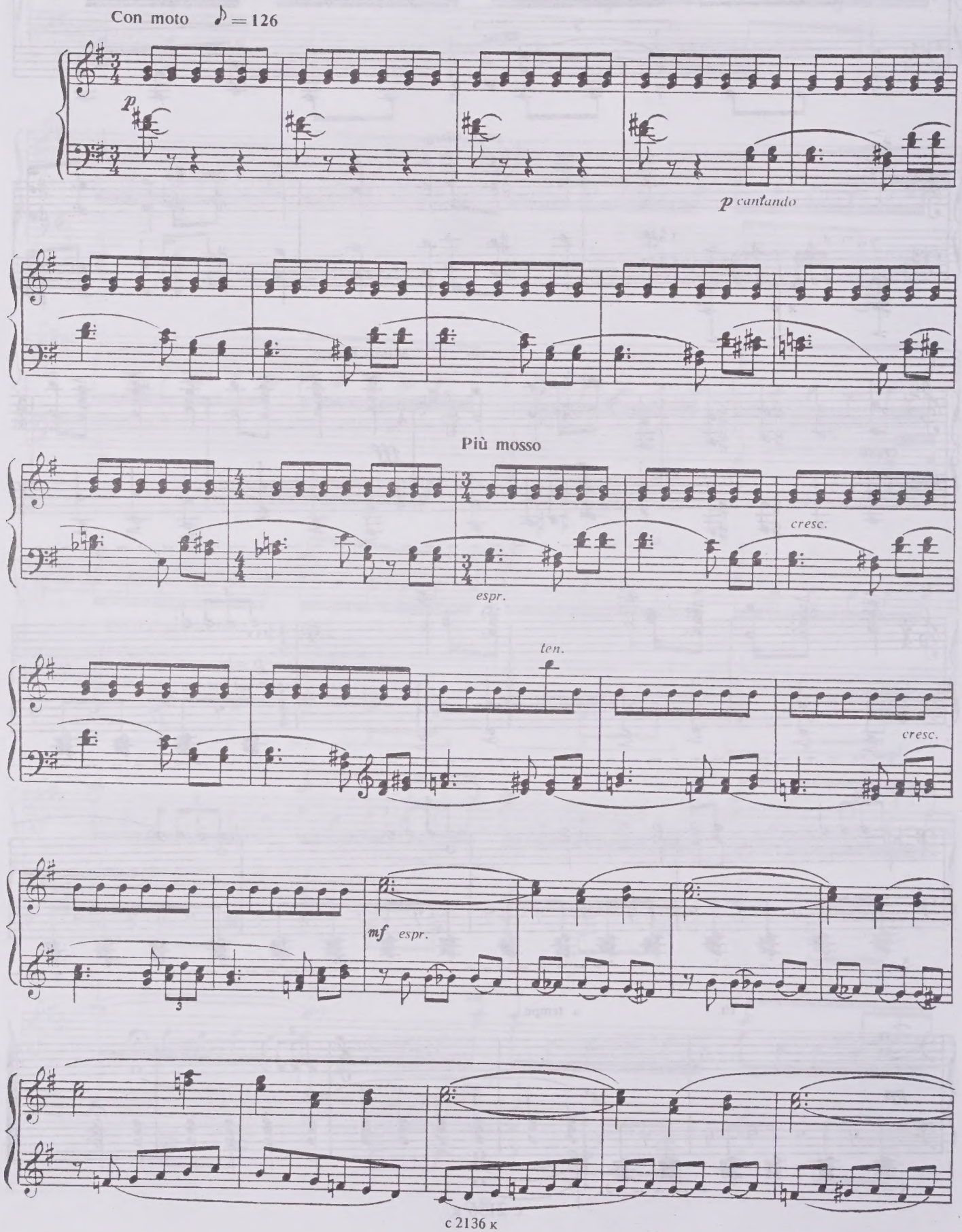

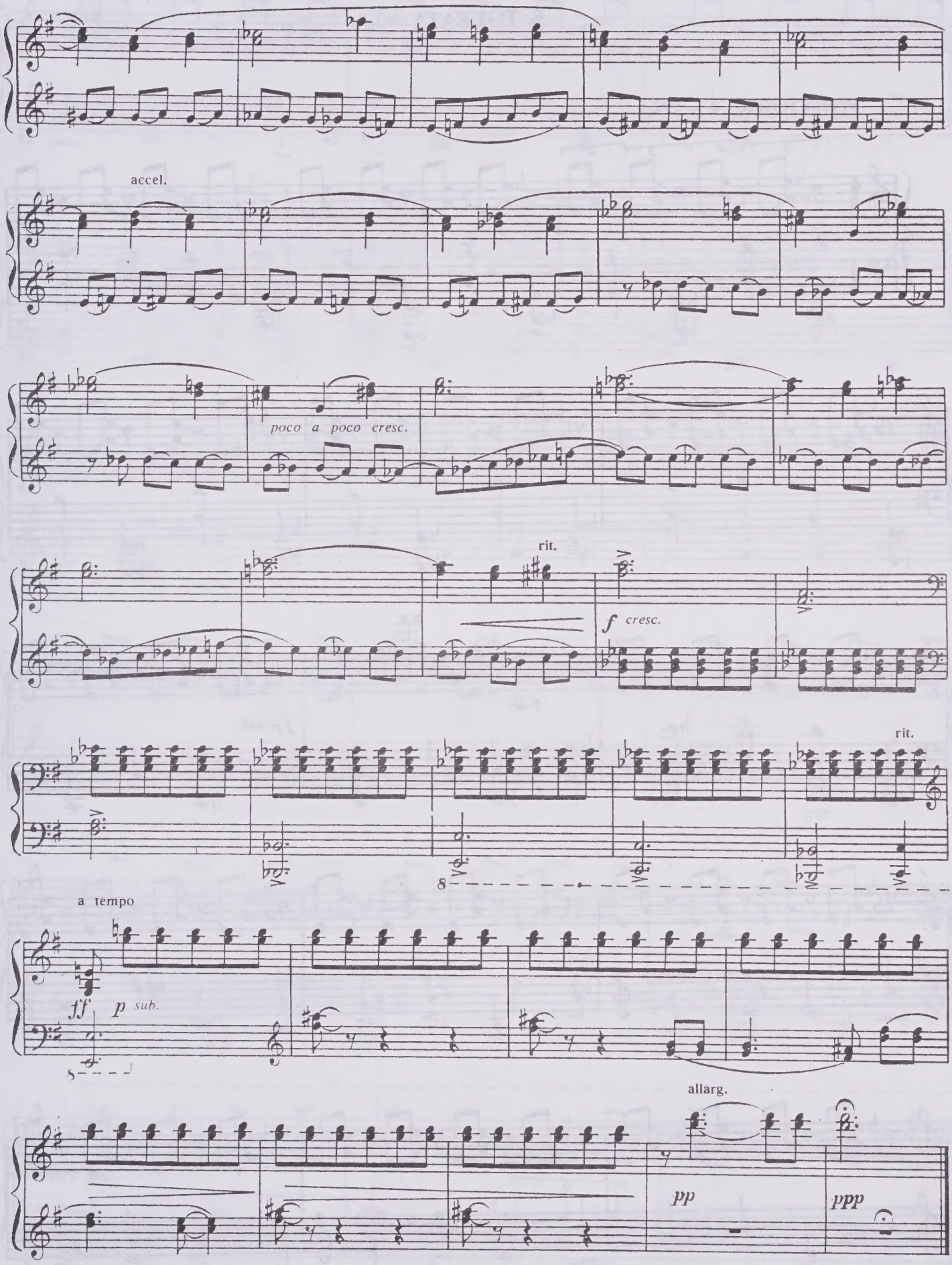
accel.
poco a poco cresc.
rit.
f cresc.
rit.
a tempo
ff
p sub.
allarg.
pp
ppp

5. TOKKATA

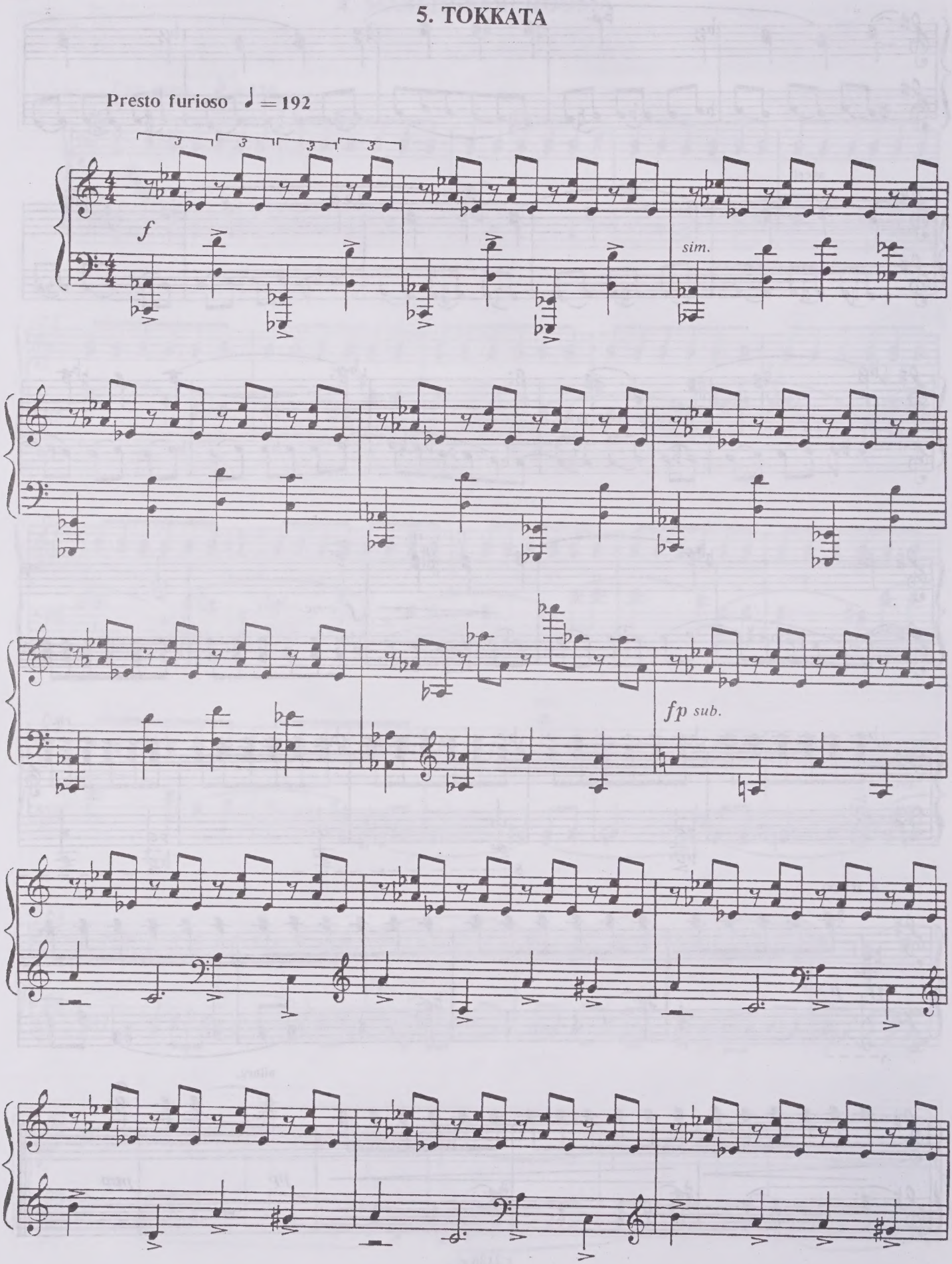

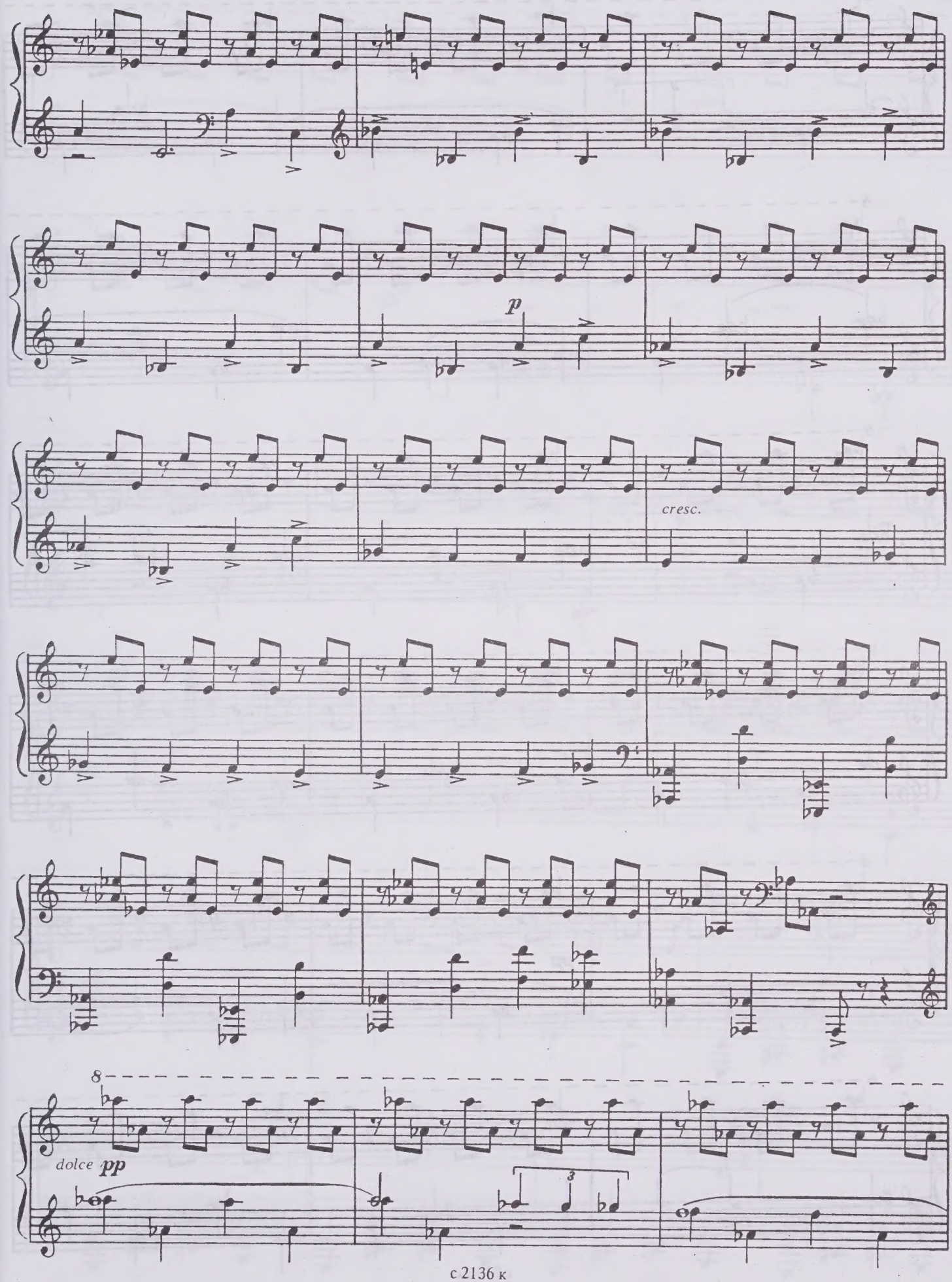
p
cresc.
8
dolce pp
3

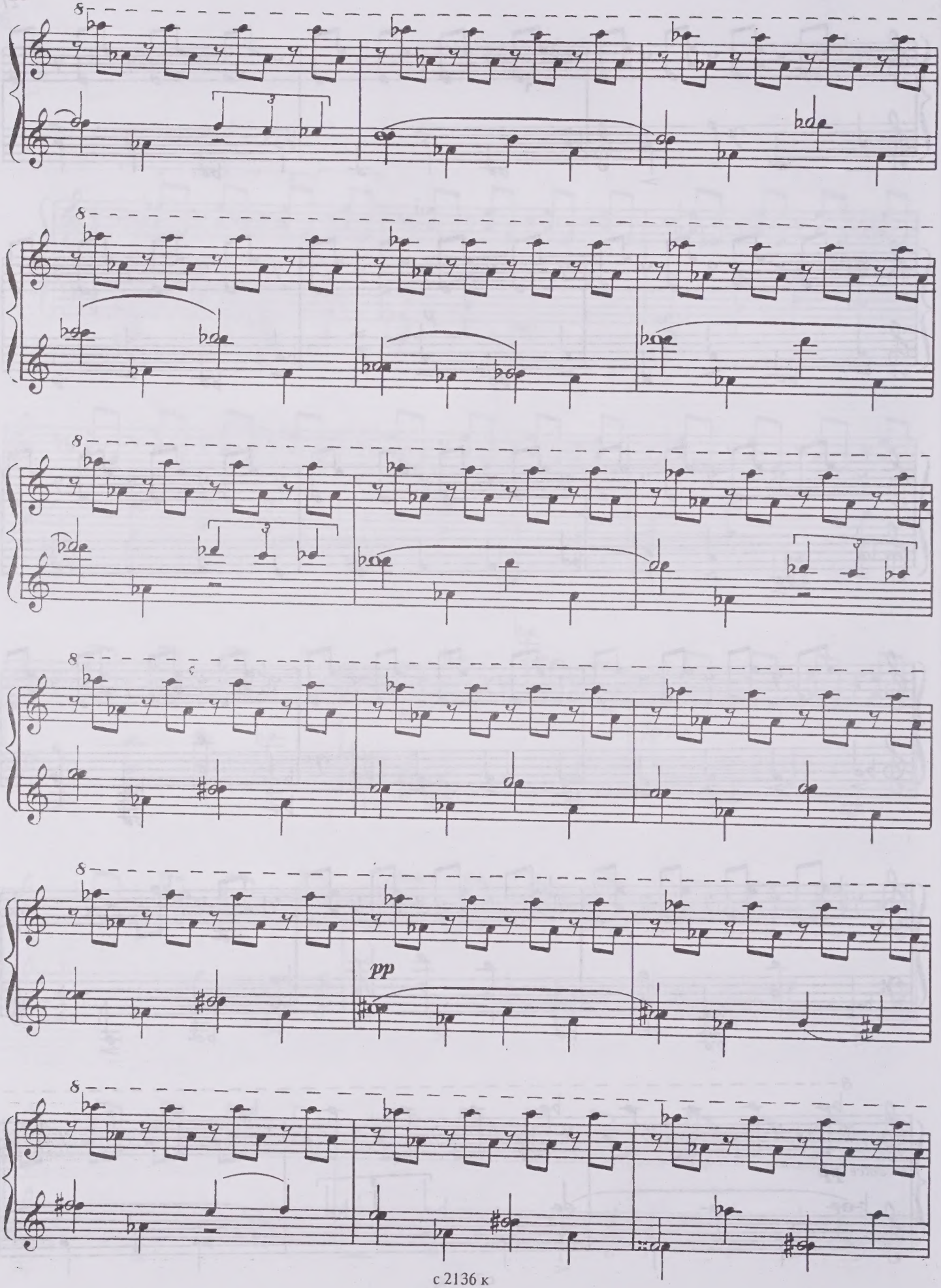
pp

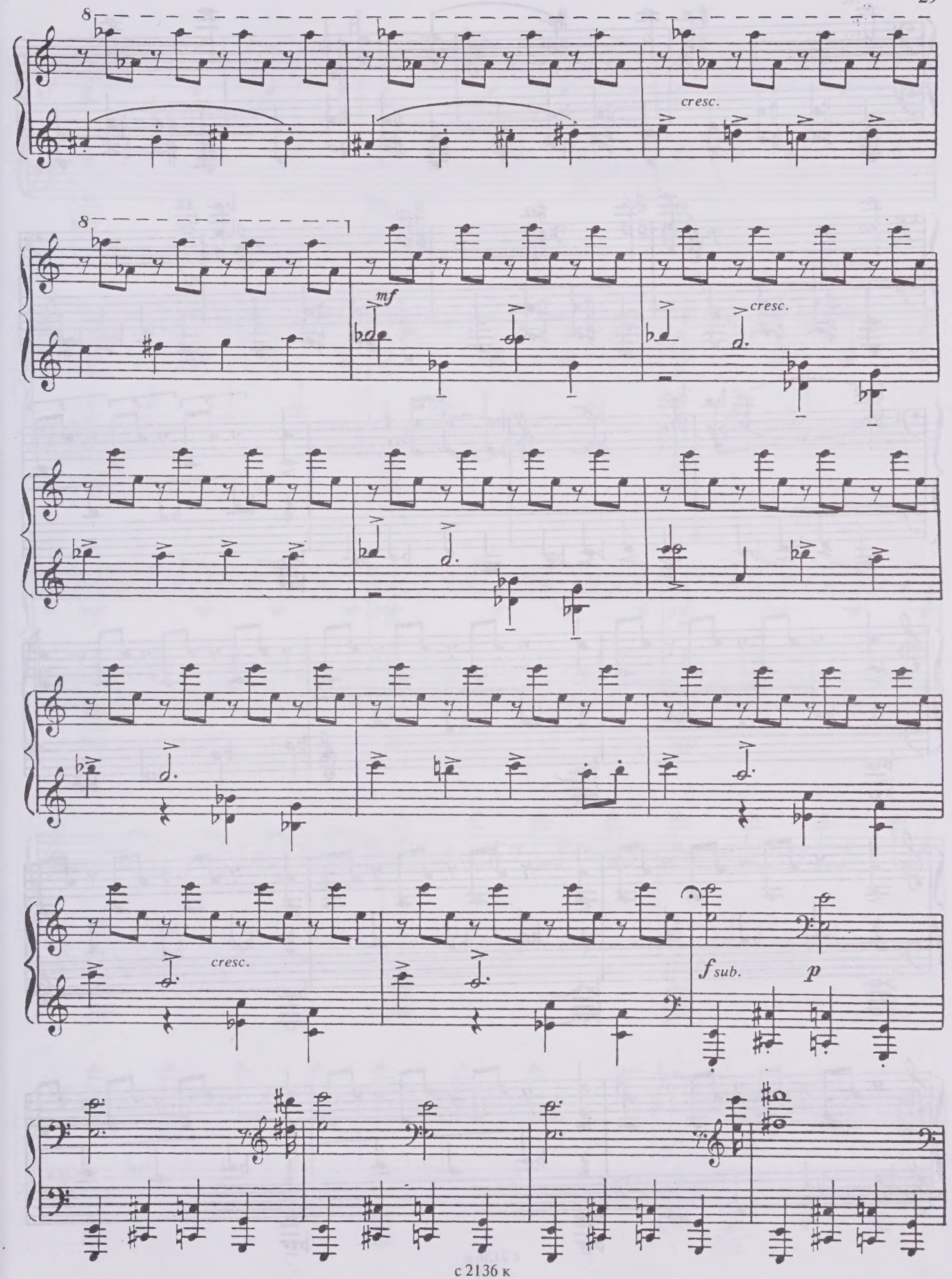
8
cresc.
8
mf
cresc.
cresc.
f sub.
p

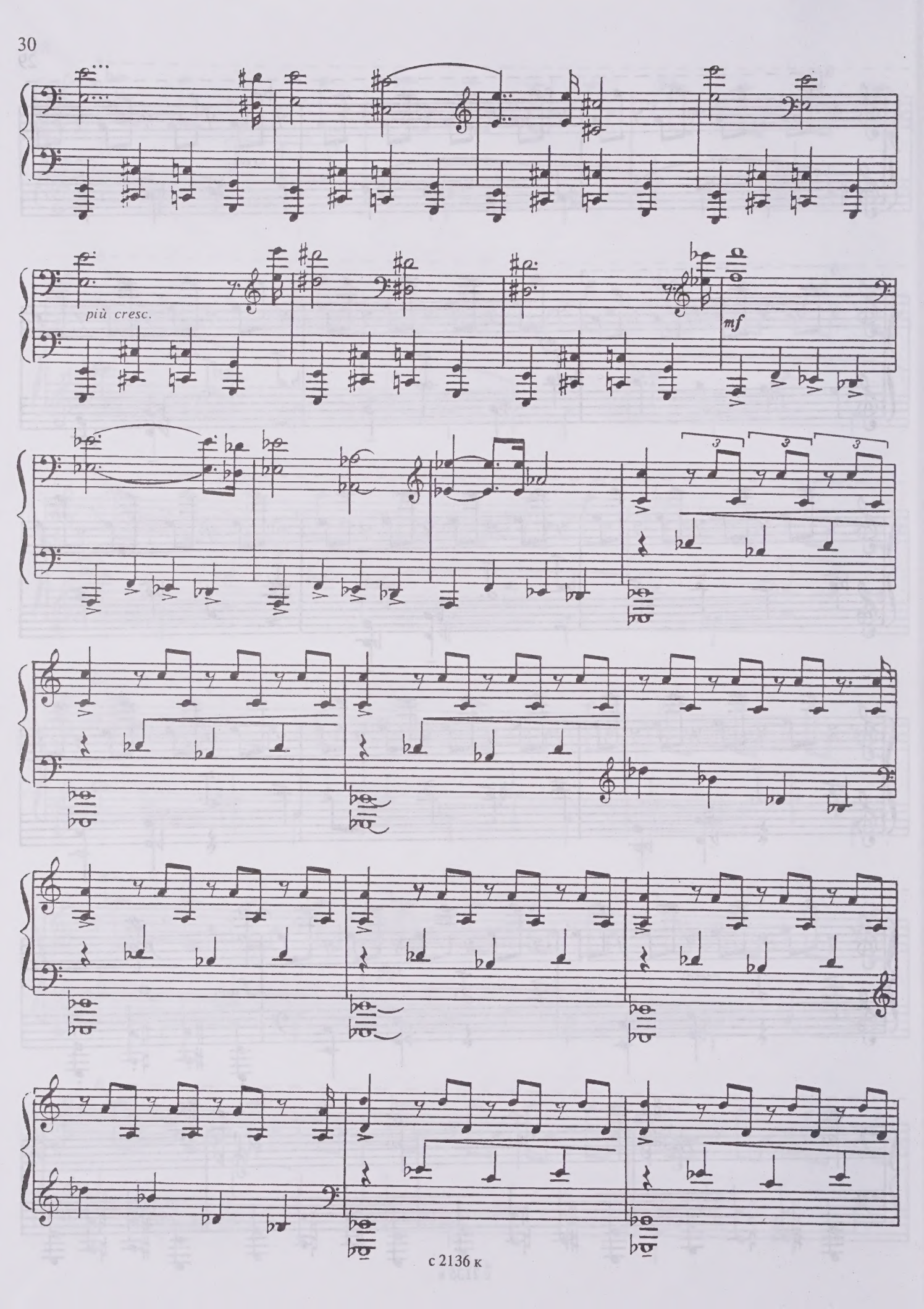
più cresc.
mf

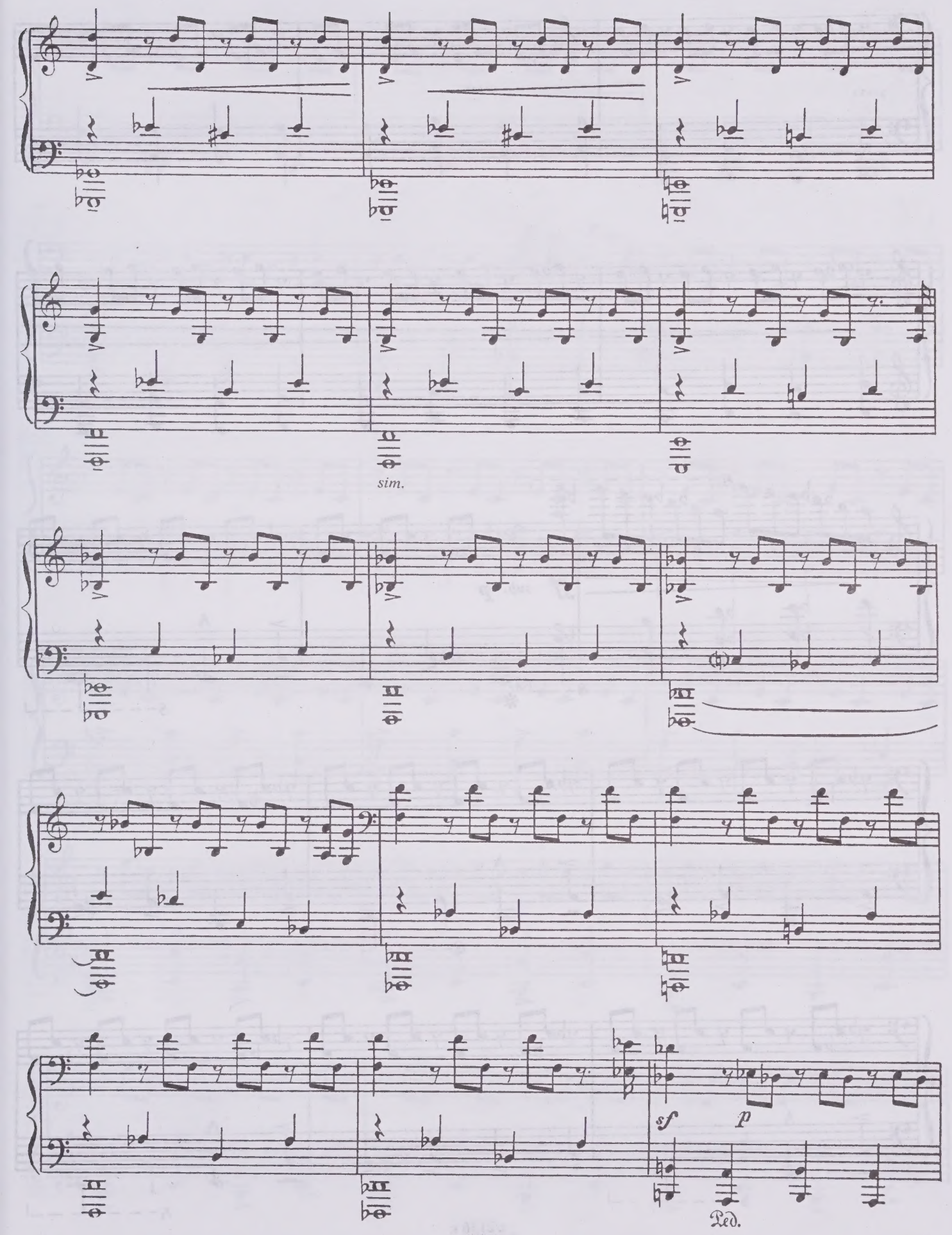
sim.
sf
p
Ped.

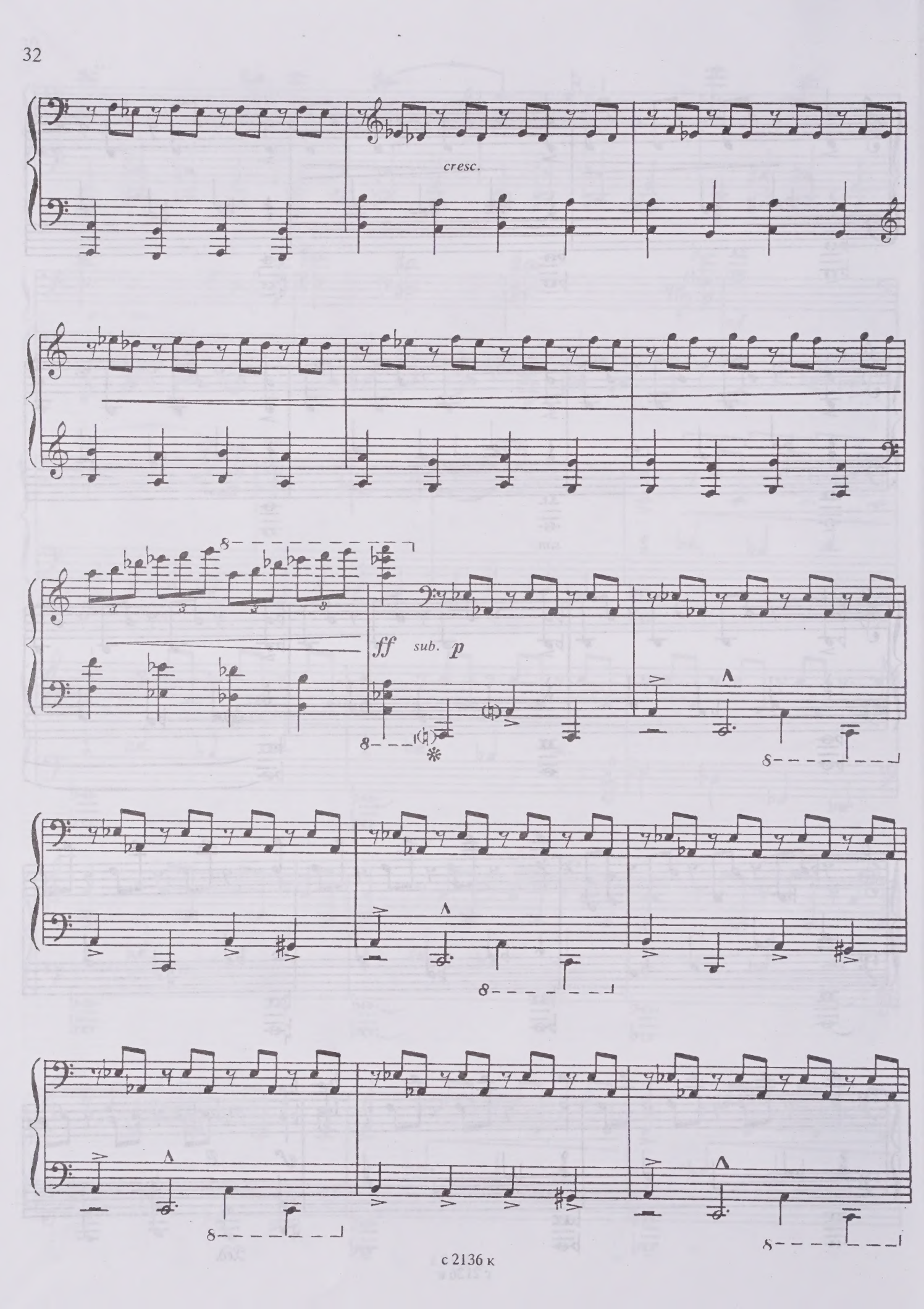
cresc.
ff
sub.
p

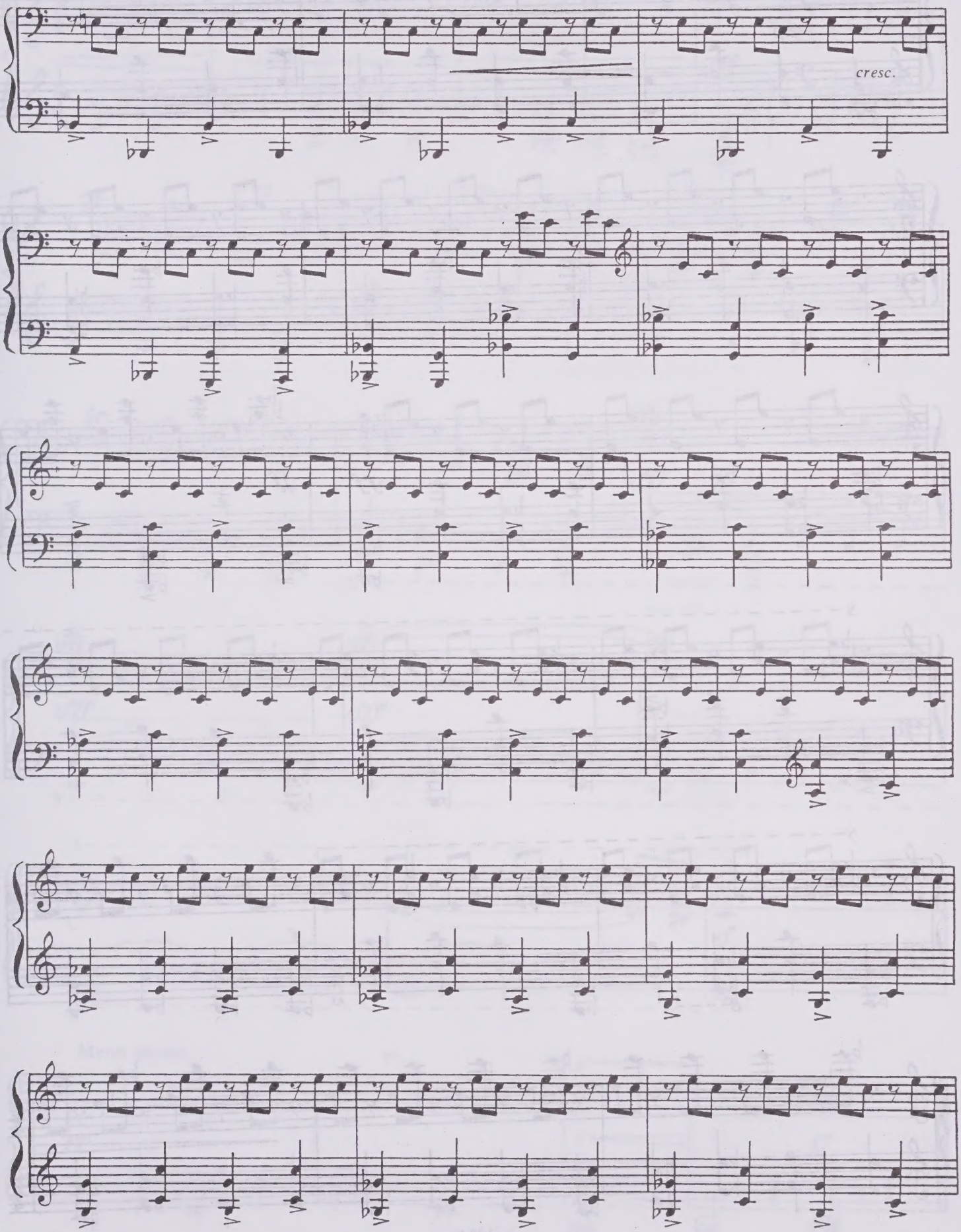
cresc.

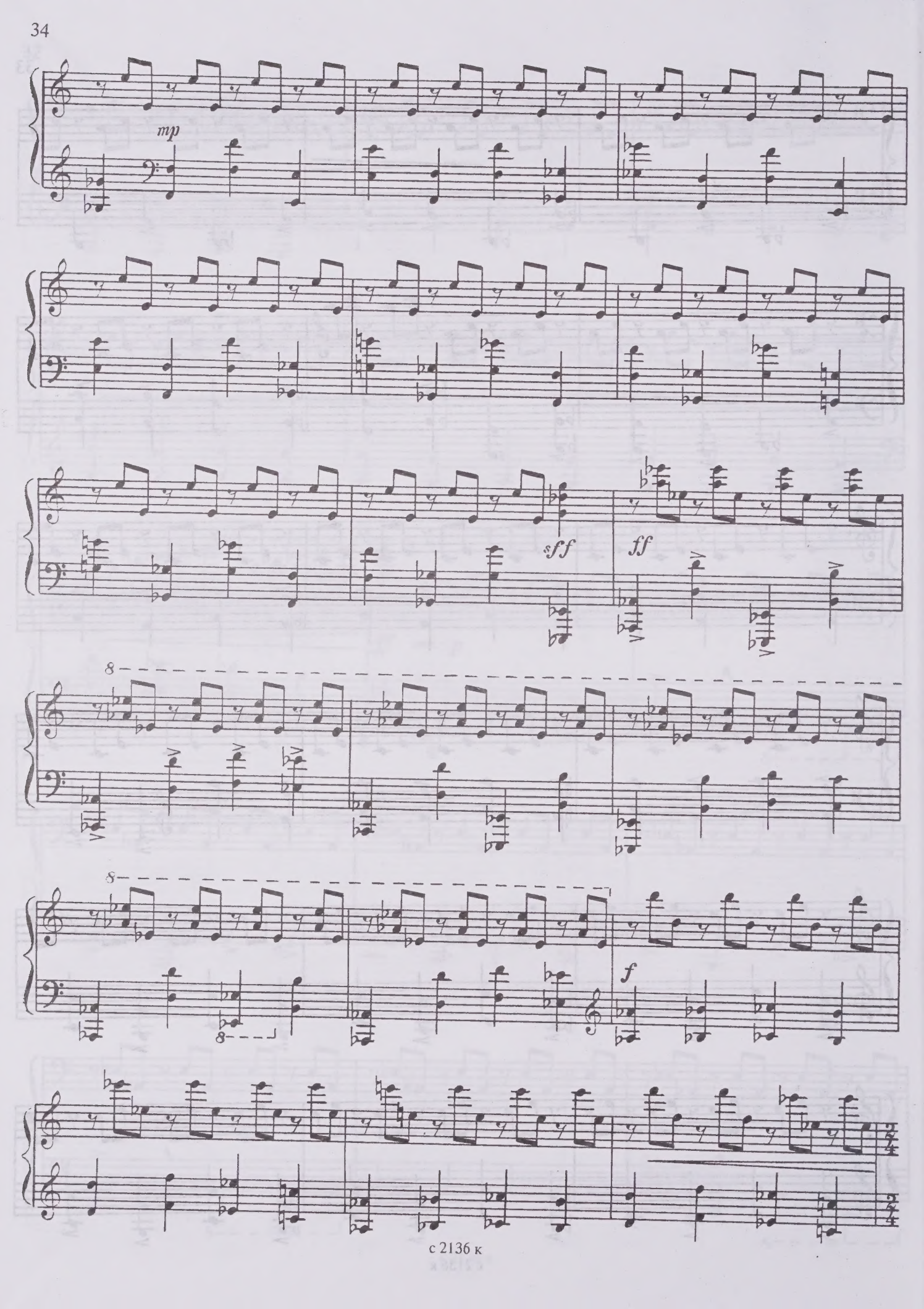
mp
sff
ff
8
8
8
f

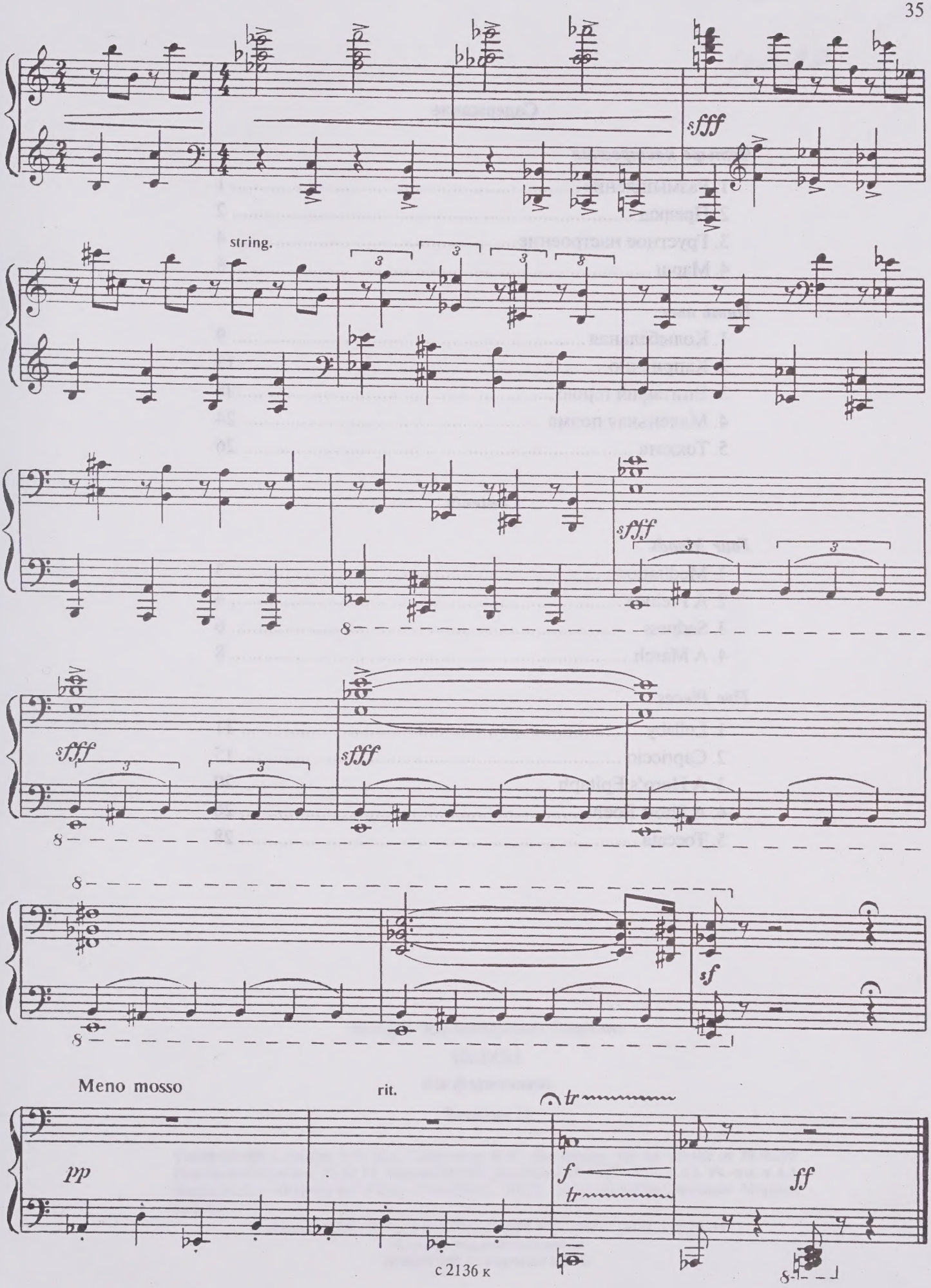
sfff
string.
sfff
sfff
sfff
sfff
sf
Meno mosso
rit.
pp
tr
f
tr
ff

Содержание

Четыре настроения

1. Размышление 1
2. Прелюд 2
3. Грустное настроение 4
4. Марш 6

Пять пьес

1. Колыбельная 9
2. Каприччио 13
3. Эпитафия герою 18
4. Маленькая поэма 24
5. Токката 26

Contents

Four Moods

1. Meditation 3
2. A Prelude 4
3. Sadness 6
4. A March 8

Five Pieces

1. Lullaby 11
2. Capriccio 15
3. A Hero's Epitaph 20
4. A Short Poem 26
5. Toccata 28

10799

Валерий Александрович Гаврилин

ПЬЕСЫ

для фортепиано

Тетрадь II

Технический редактор *Т.И. Кий.* Корректор *И.М. Плестакова.* ЛР № 030560 от 29.06.98. Подписано к печати 23. 02. 99. Формат 60x90/8. Бум. офс. Гарн. Рубл. Печ. л. 3,5. Уч.-изд. л. 4,5. Издательство "Композитор" (Санкт-Петербург). 190000, Санкт-Петербург, Большая Морская ул., 45.

Телефоны: (007) (812) 314-50-54, 312-04-97. *Факс:* (812) 311-58-11
E-mail: Svetlana@music.spb.su
Internet: http://compozitor.spb.ru/

Издательство "КОМПОЗИТОР" (Санкт-Петербург)

ВСЕ ДЛЯ МУЗЫКАНТОВ

Широкий выбор литературы всех ступеней музыкального образования по всем педагогическим дисциплинам

ЛИТЕРАТУРА ДЛЯ МУЗЫКАЛЬНОГО РАЗВИТИЯ

•

ОБЩИЕ ПРЕДМЕТЫ В ДМШ,
в том числе **Сольфеджио** (*Ж. Металлиди и А. Перцовская*)
с **1 по 7 классы ДМШ,** а также **Сольфеджио для дошкольников**

•

ПРАЗДНИКИ В ДЕТСКОМ САДУ

•

ДЕТСКИЕ ЭНЦИКЛОПЕДИИ И СЛОВАРИ,
в том числе иллюстрированная детская энциклопедия
"Музыка от *А* до *Я*",
"Маленький словарь маленького музыканта"

•

УРОКИ ДЖАЗА

•

ШКОЛЫ ИГРЫ:

на фортепиано ***на гитаре***
на синтезаторе ***на кларнете***
на скрипке ***на аккордеоне (баяне)***
на флейте

ПОПУЛЯРНАЯ МУЗЫКА ДЛЯ ФОРТЕПИАНО, ГИТАРЫ, БАЯНА

•

"ЗОЛОТОЙ РЕПЕРТУАР" ДЛЯ РАЗЛИЧНЫХ ИНСТРУМЕНТОВ

По вопросу приобретения обращаться в издательство: **190000, Санкт-Петербург, Большая Морская ул., 45.**
Телефоны: **(007) (812) 314-50-54, 312-04-97.** ***Факс:*** **(812) 311-58-11.** ***E-mail:*** **Svetlana@music.spb.su**
Internet: **htt//compositor.spb.ru/**

Наши издания продаются:

МОСКВА

"Летний сад" (оптовая торговля),
Большой Предтеченский пер., д. 7,
ст. метро "Краснопресненская", тел. 255-01-98

121069, ***"Летний сад"*** (магазин),
ул. Большая Никитская, д. 46

Московский центр искусств, ул. Неглинная, д. 14

"Мир музыки", ул. Садовая-Триумфальная, д. 14/12

"Мир музыки", ул. Никольская, д. 17

"Музыкальный мир",
ул. Большая Никитская, 13,
ст. метро "Площадь революции"

САНКТ-ПЕТЕРБУРГ

Магазин "Северная лира",
Невский пр., д. 26

Дом книги, Невский пр., д. 28

ТУЛА, ***магазин "Книжный мир",***
ул. Первомайская, д. 12

ЧЕЛЯБИНСК, 454053,
Челябинский бибколлектор, Троицкий тракт, 58

НИЖНИЙ НОВГОРОД, 603005,
магазин "Ноты. Изопродукция",
ул. Большая Покровская, д. 9б

РОСТОВ-на-ДОНУ, 344095, ***бибколлектор,***
ул. Вятская, д. 47/107

НАБЕРЕЖНЫЕ ЧЕЛНЫ, ***АТП "Агидель",***
ул. Ш. Усманова, д. 121 (73-74)

КРАСНОЯРСК, 660049, ***фирма "Скарт",***
ул. Сурикова, д. 14

ТУАПСЕ, ***магазин "Орхидея",***
ул. К. Маркса, д. 7/9

КРАСНОДАР, ***Дом книги,*** ул. Красная, д. 43

БЕЛГОРОД, ***бибколлектор,***
ул. Б. Хмельницкого, д. 132а

MUSIC - UNIVERSITY OF TORONTO
3 1761 05802 909 1

M
22
G28K6
1998
c.1
tetrad 3

MUSI

ЗОЛОТОЙ РЕПЕРТУАР ПИАНИСТА ◆ THE PIANIST'S GOLDEN REPERTOIRE

В.ГАВРИЛИН

ПЬЕСЫ

для фортепиано

ТЕТРАДЬ III

V.GAVRILIN

PIECES

for piano

VOLUME III

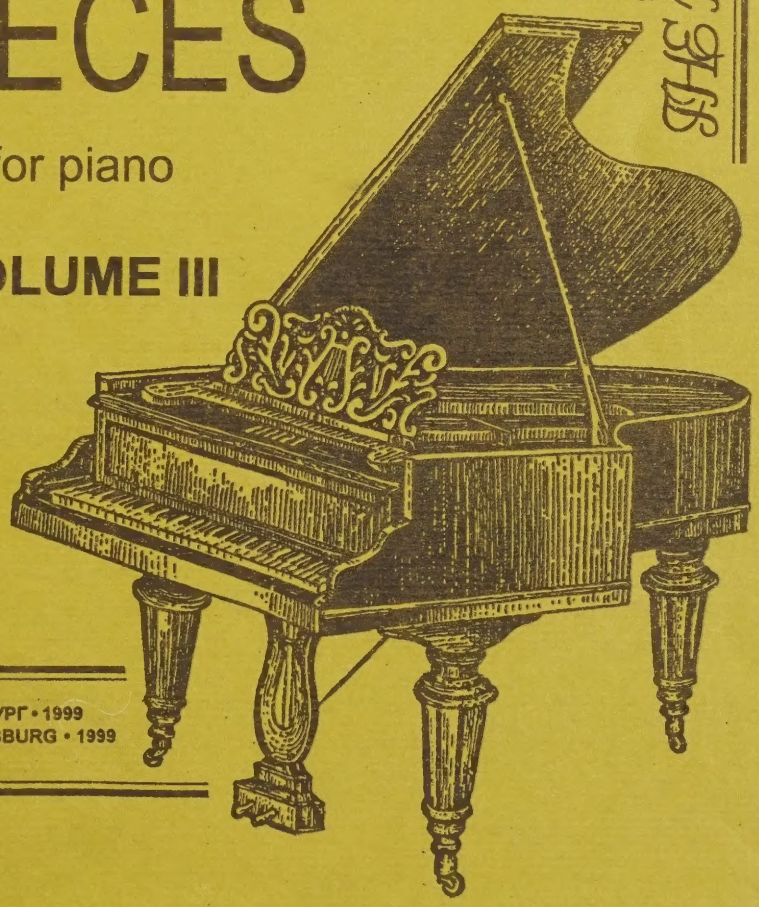

M
22
G28K6
1998
tetrad 3
c.1
MUSI

ЬСТВО "КОМПОЗИТОР" • САНКТ-ПЕТЕРБУРГ • 1999
IPOZITOR" PUBLISHERS • SANKT PETERSBURG • 1999

© Издательство "Композитор", Санкт-Петербург, 1999

mus 26-39

Содержание

Портреты

1. Капризная 3
2. Мальчик гуляет, мальчик зевает 6
3. Нежная 9
4. Беззаботный 11

В концерте

1. На открытие занавеса 16
2. Полонез 18
3. Танец мальчиков 26
4. Представление 30
5. Воспоминание о вальсе 36
6. Адажио *(из балета "Анюта")* 39
7. Анюта-вальс *(из балета "Анюта")* 45
8. Батюшковский вальс 53
9. Окончательный танец 69

Contents

Portraits

1. A Capricious Child 3
2. The Little Boy Walks, the Little Boy Yawns 6
3. A Tender Heart 9
4. A Light-Hearted One 11

At the Concert

1. The Curtain Rises 16
2. The Polonaise 18
3. The Boys' Dance 26
4. The Performance 30
5. Memory of a Waltz 36
6. Adagio *(from the ballet "Anyuta")* 39
7. The Anyuta Waltz *(from the ballet "Anyuta")* 45
8. The Poet Batyushkov Waltz 53
9. The Final Dance 69

LIBRARY
JAN 05 2000
UNIVERSITY OF TORONTO

LIBRARY
JAN 05 2000
UNIVERSITY OF TORONTO

ПЬЕСЫ

ТЕТРАДЬ III

В. ГАВРИЛИН
(1939—1999)

ПОРТРЕТЫ

1. КАПРИЗНАЯ

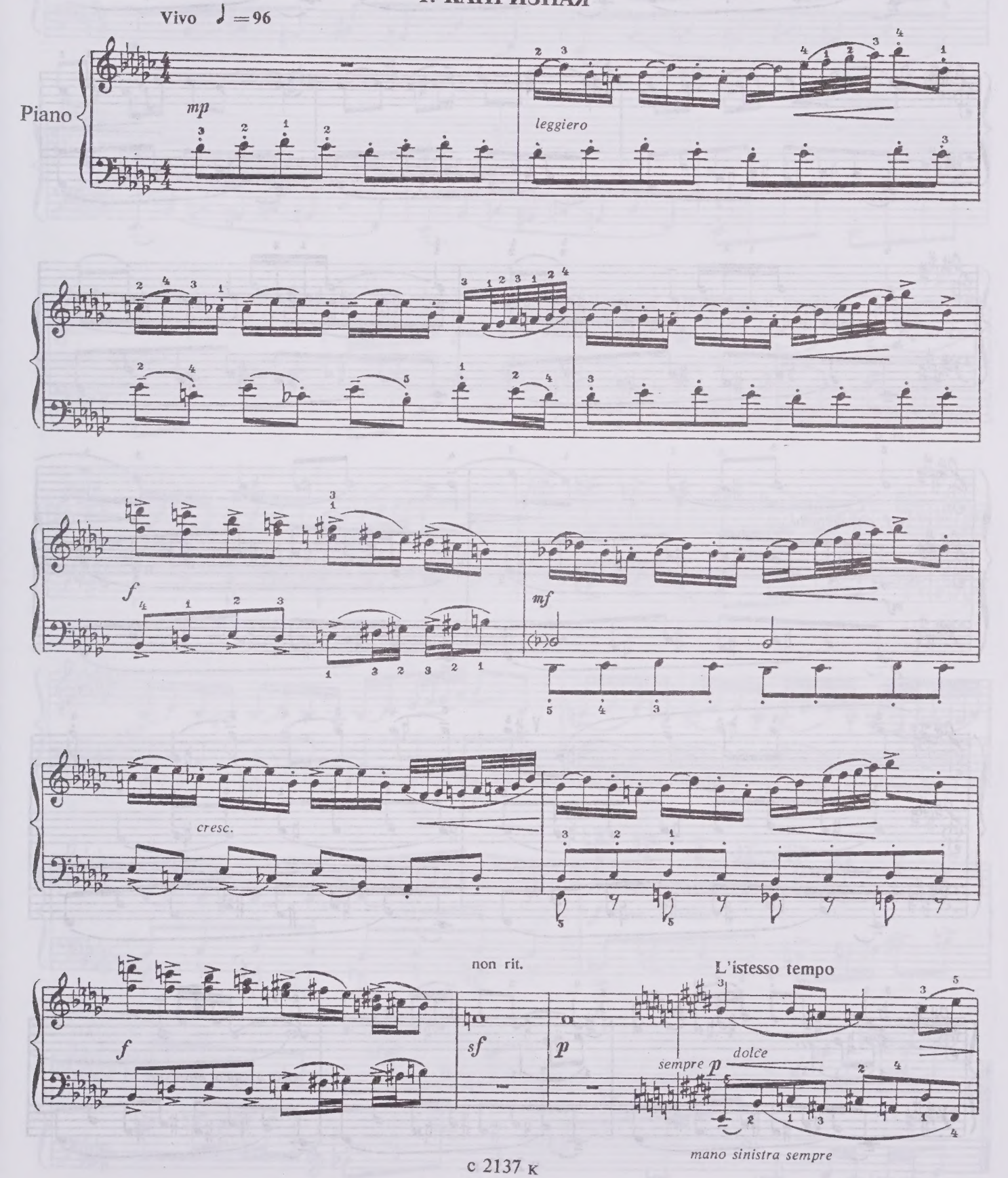

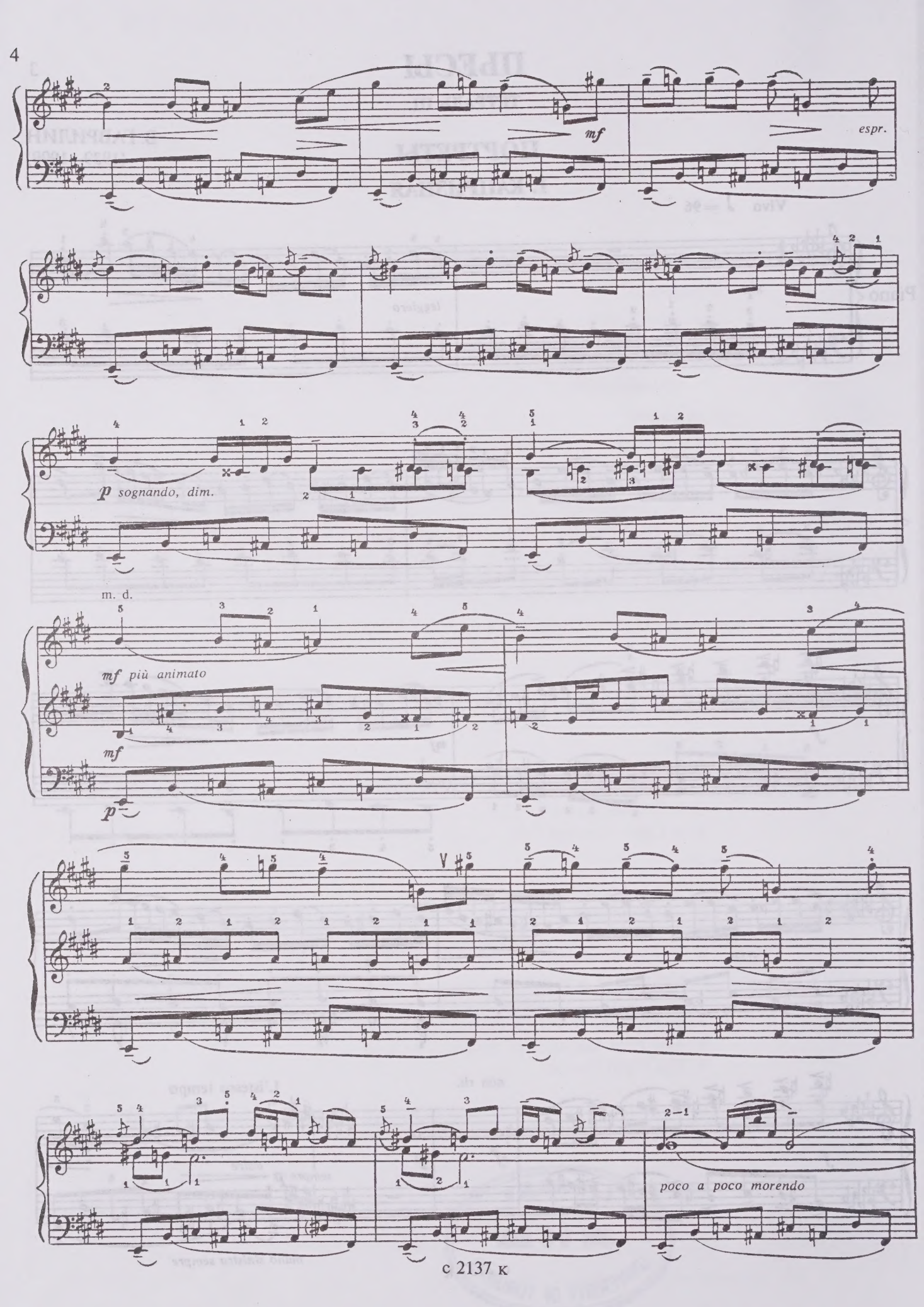
mf
espr.
p sognando, dim.
m. d.
mf più animato
mf
p
poco a poco morendo

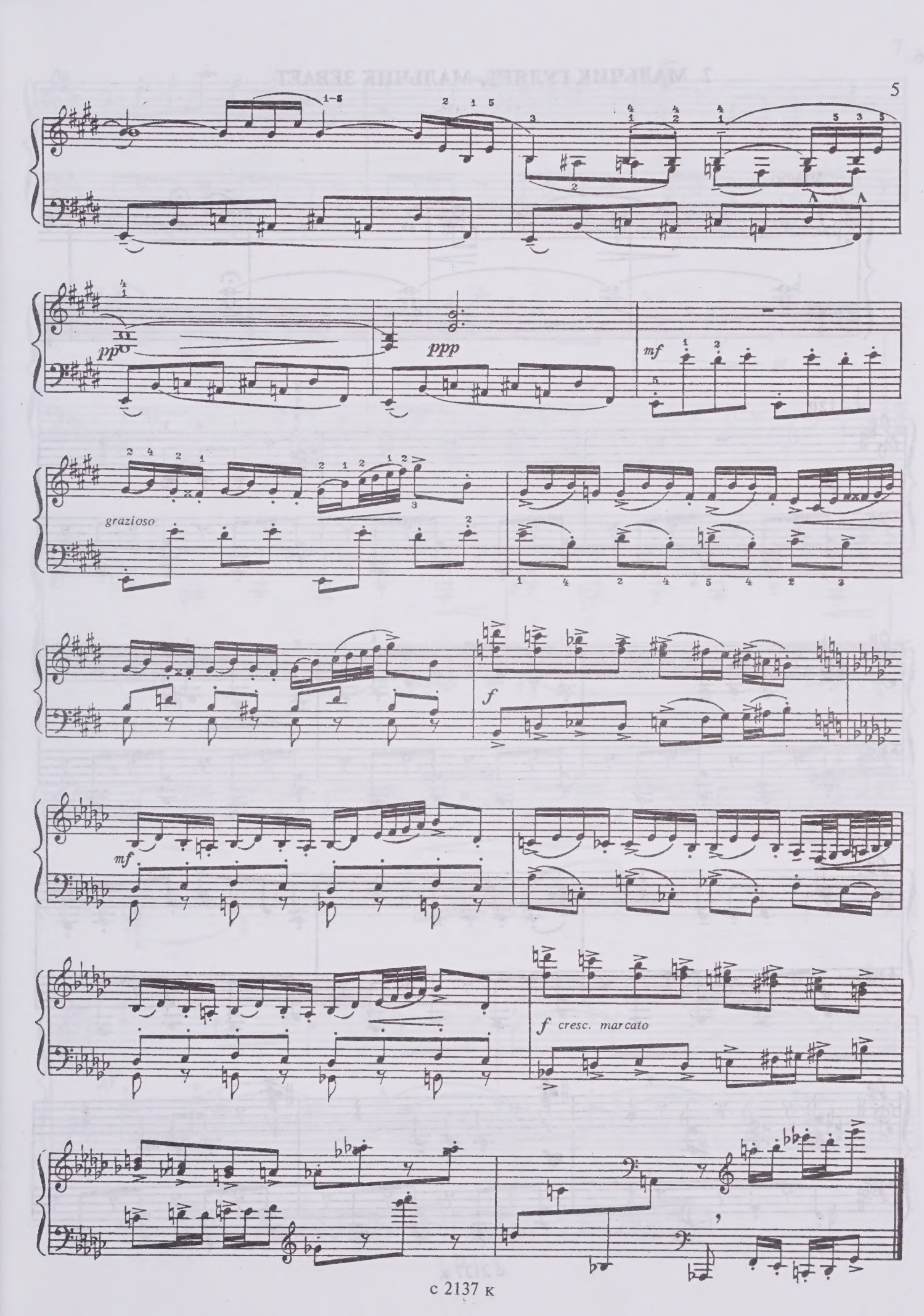
pp
ppp
mf
grazioso
f
mf
f cresc. marcato

2. МАЛЬЧИК ГУЛЯЕТ, МАЛЬЧИК ЗЕВАЕТ

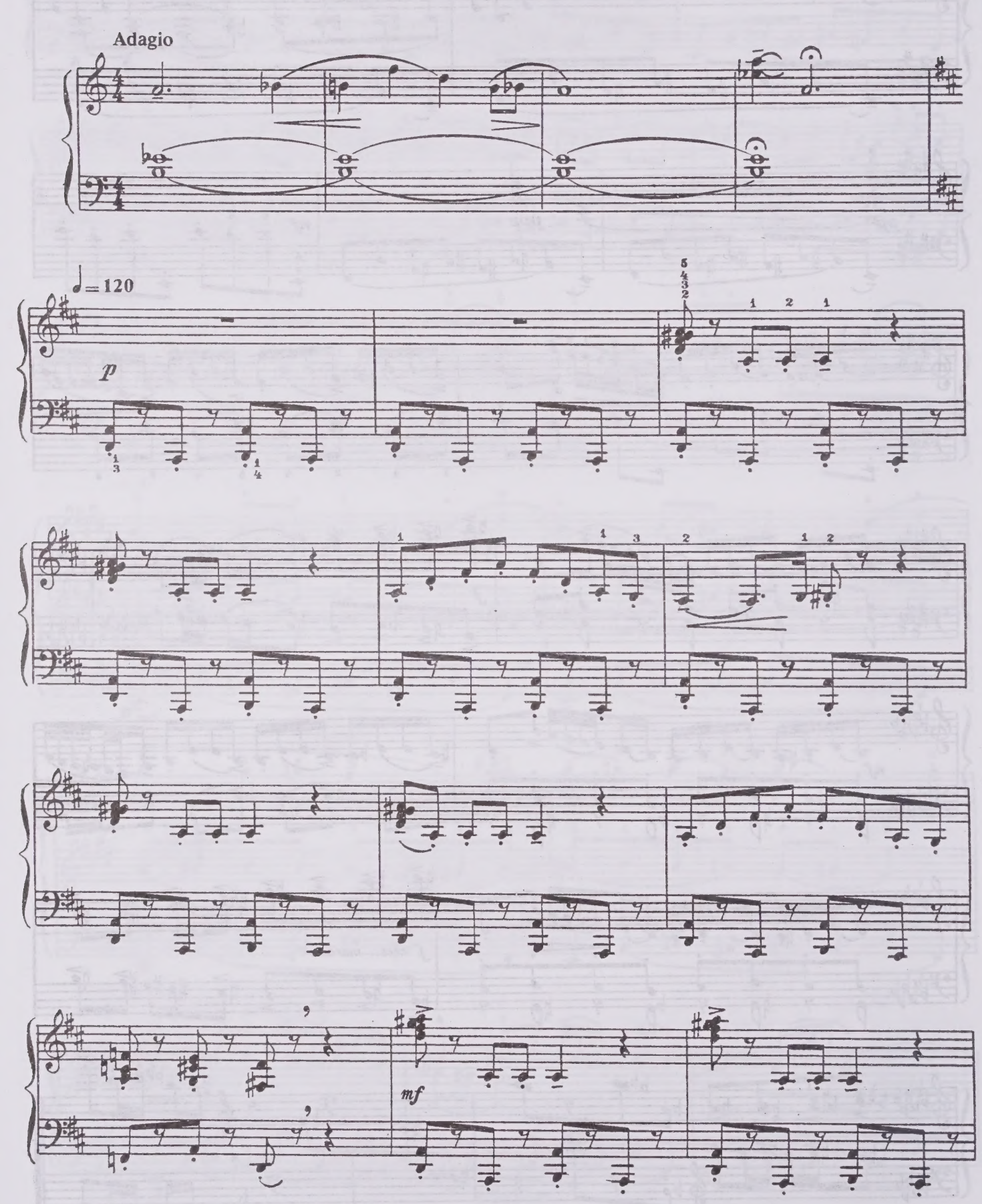

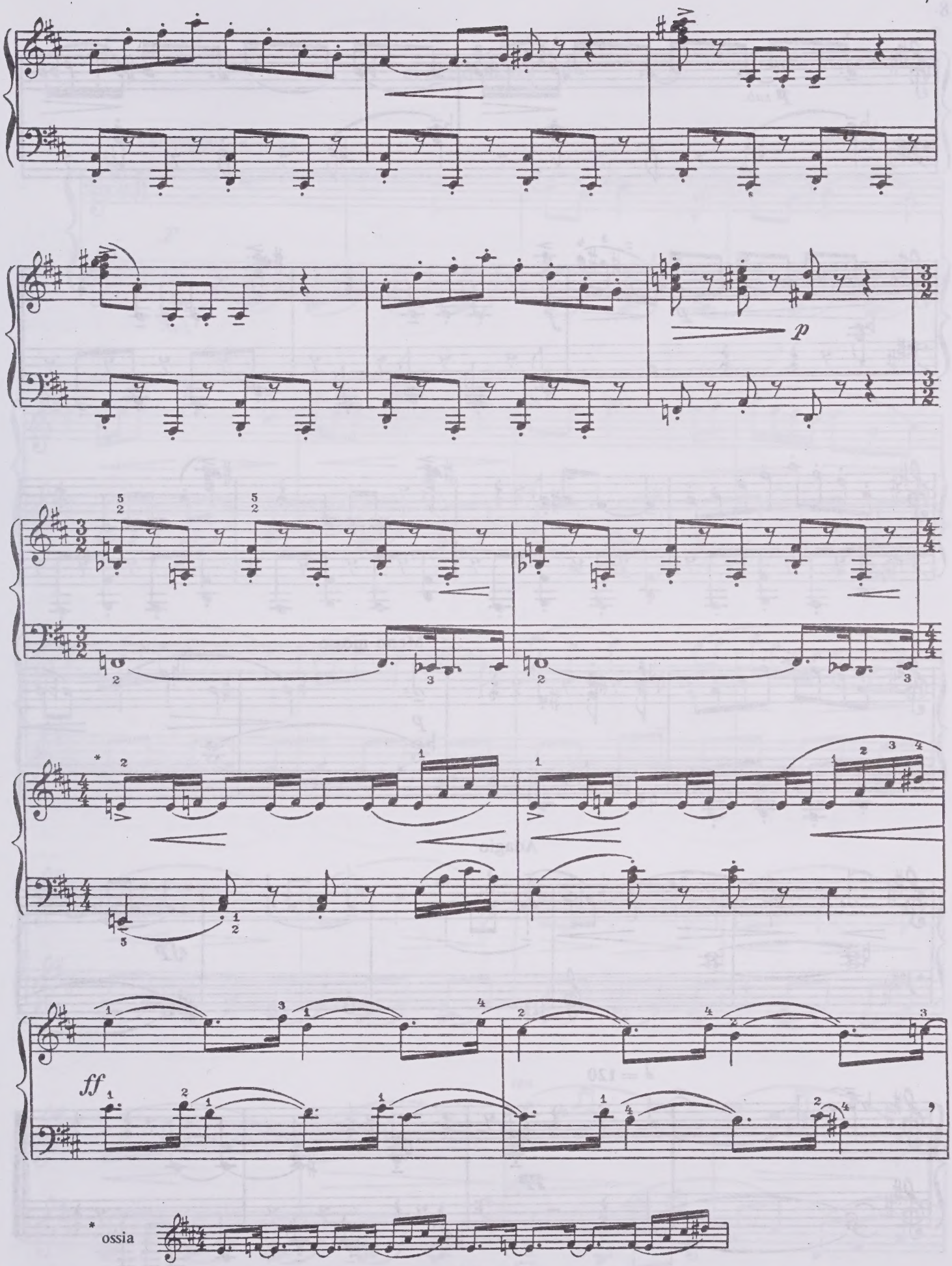
p
ff
* ossia

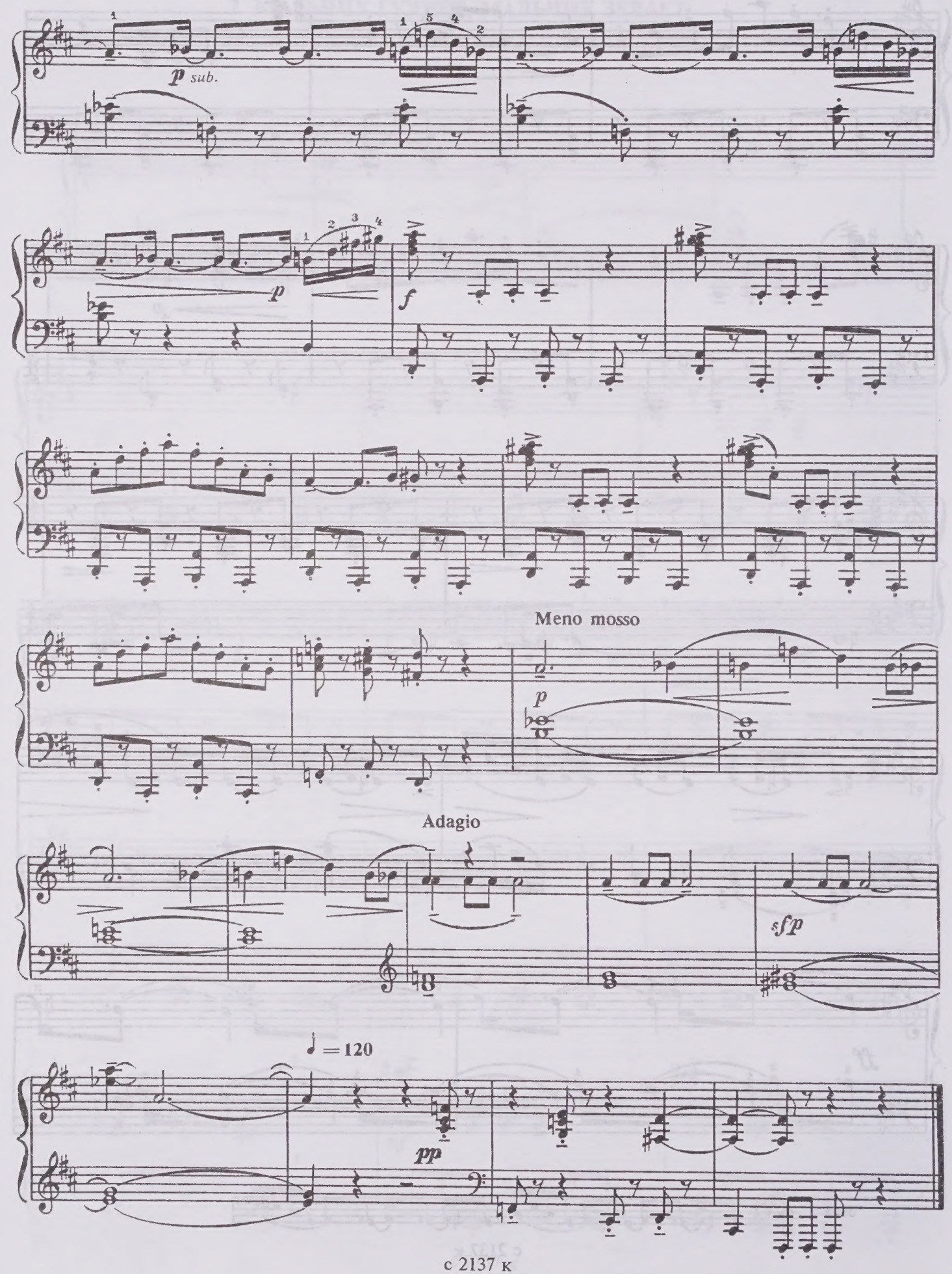
p sub.
p
f
Meno mosso
p
Adagio
sfp
♩ = 120
pp

3. НЕЖНАЯ

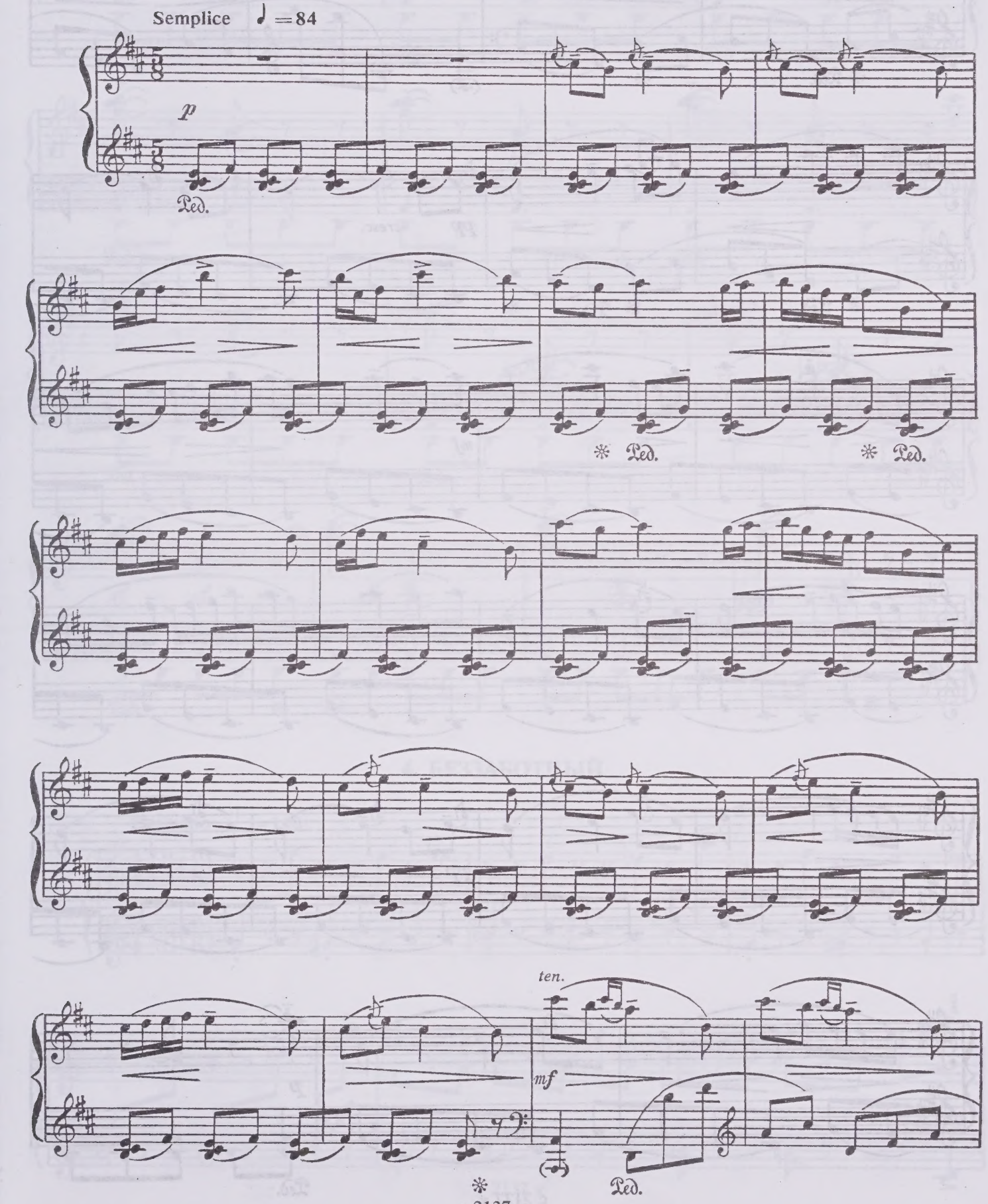

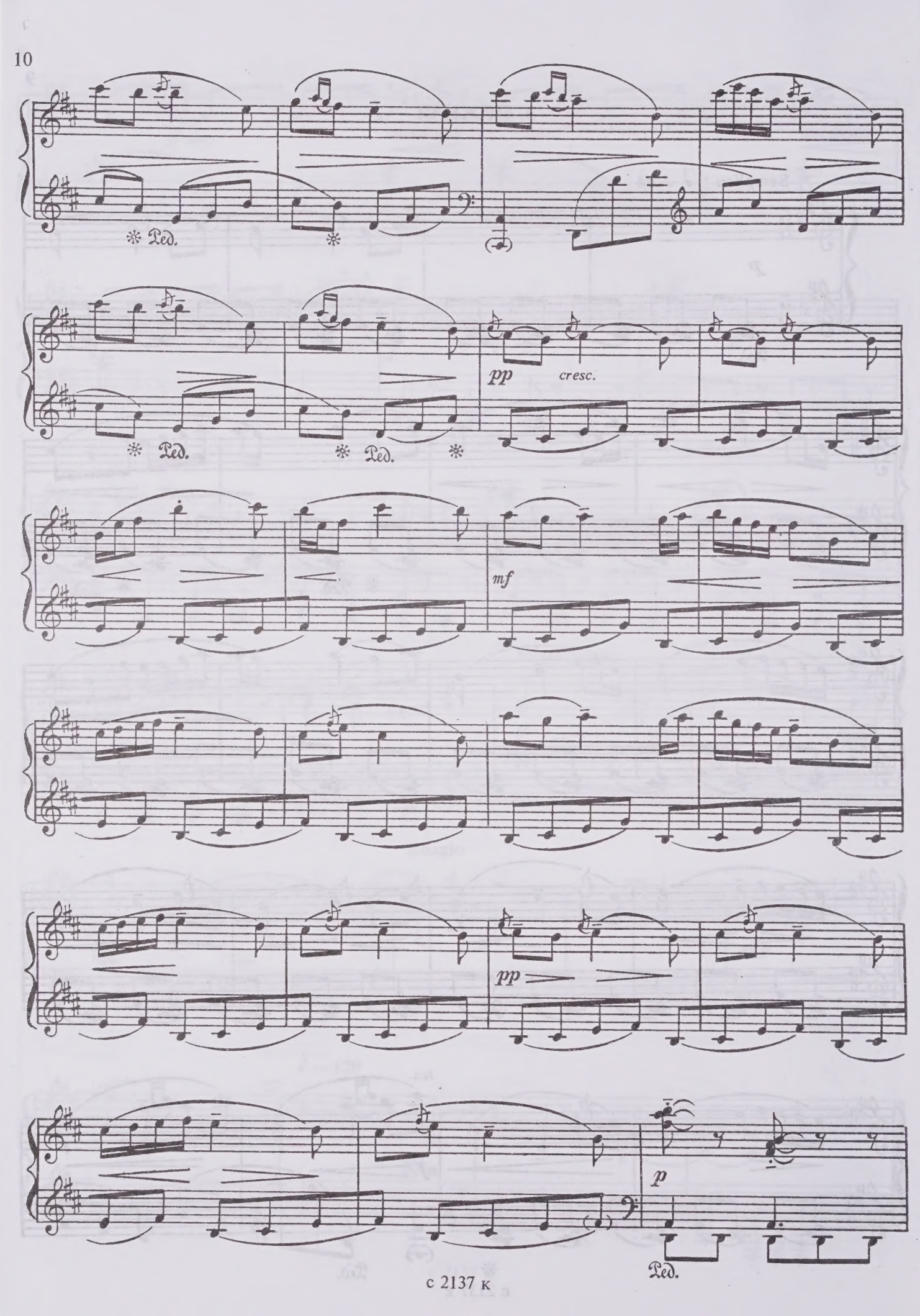
Ped.
pp
cresc.
mf
pp
p
Ped.

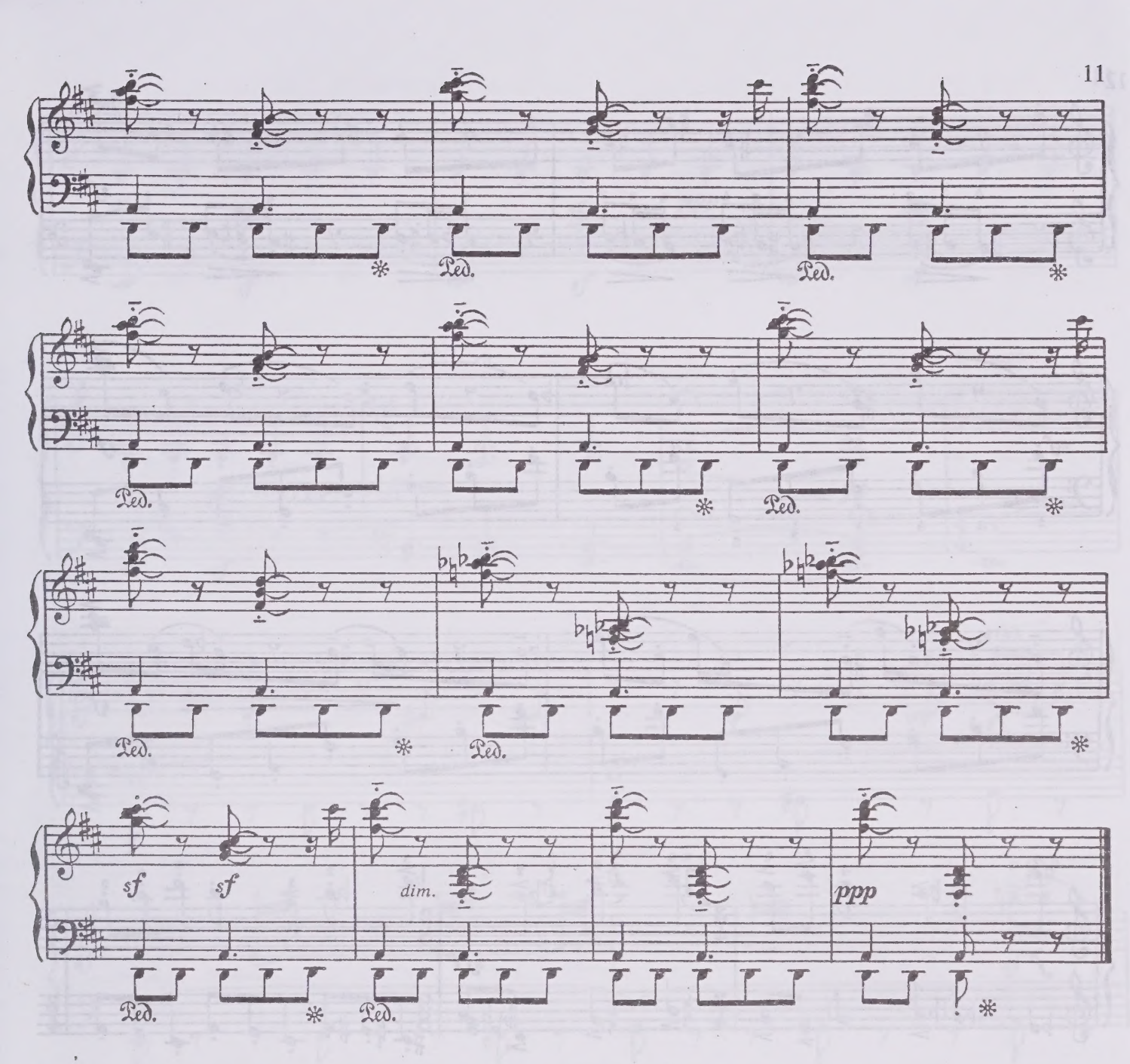

4. БЕЗЗАБОТНЫЙ

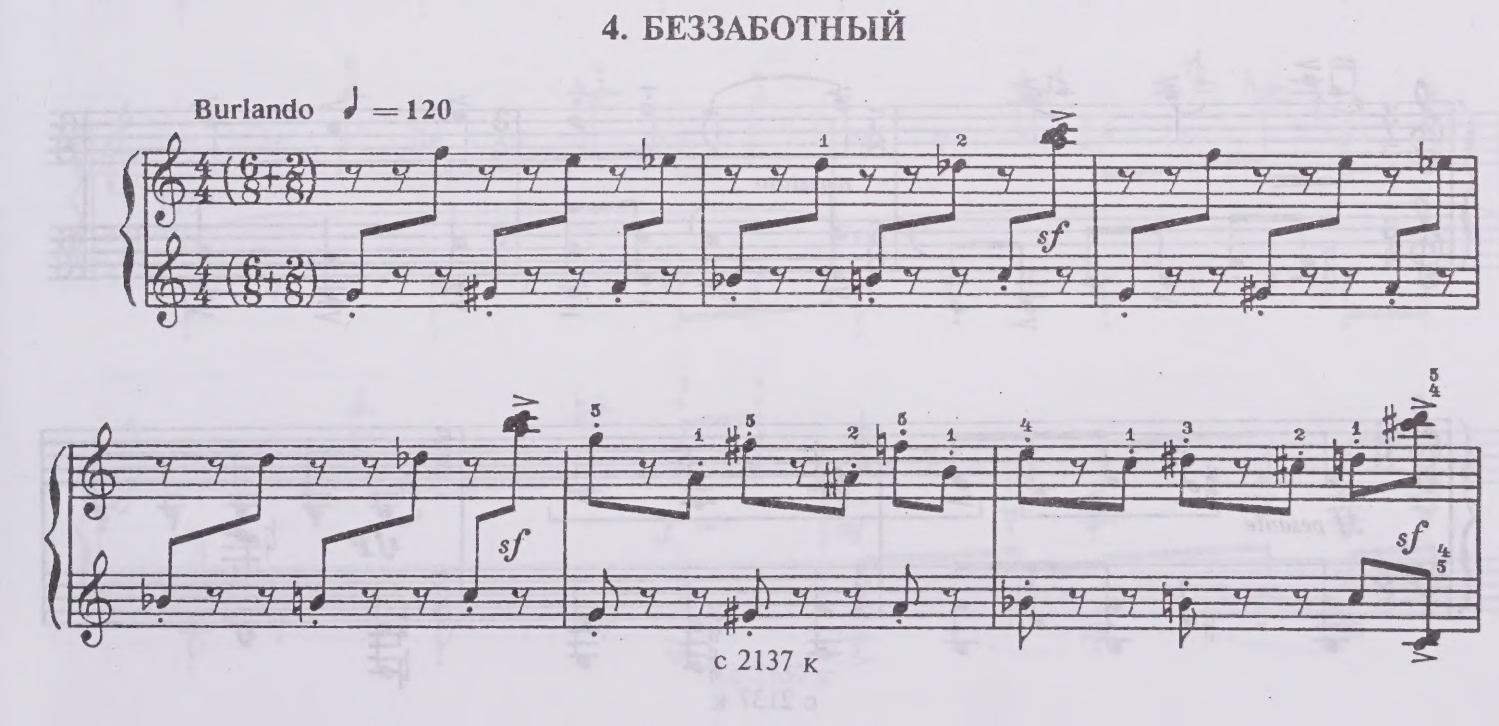

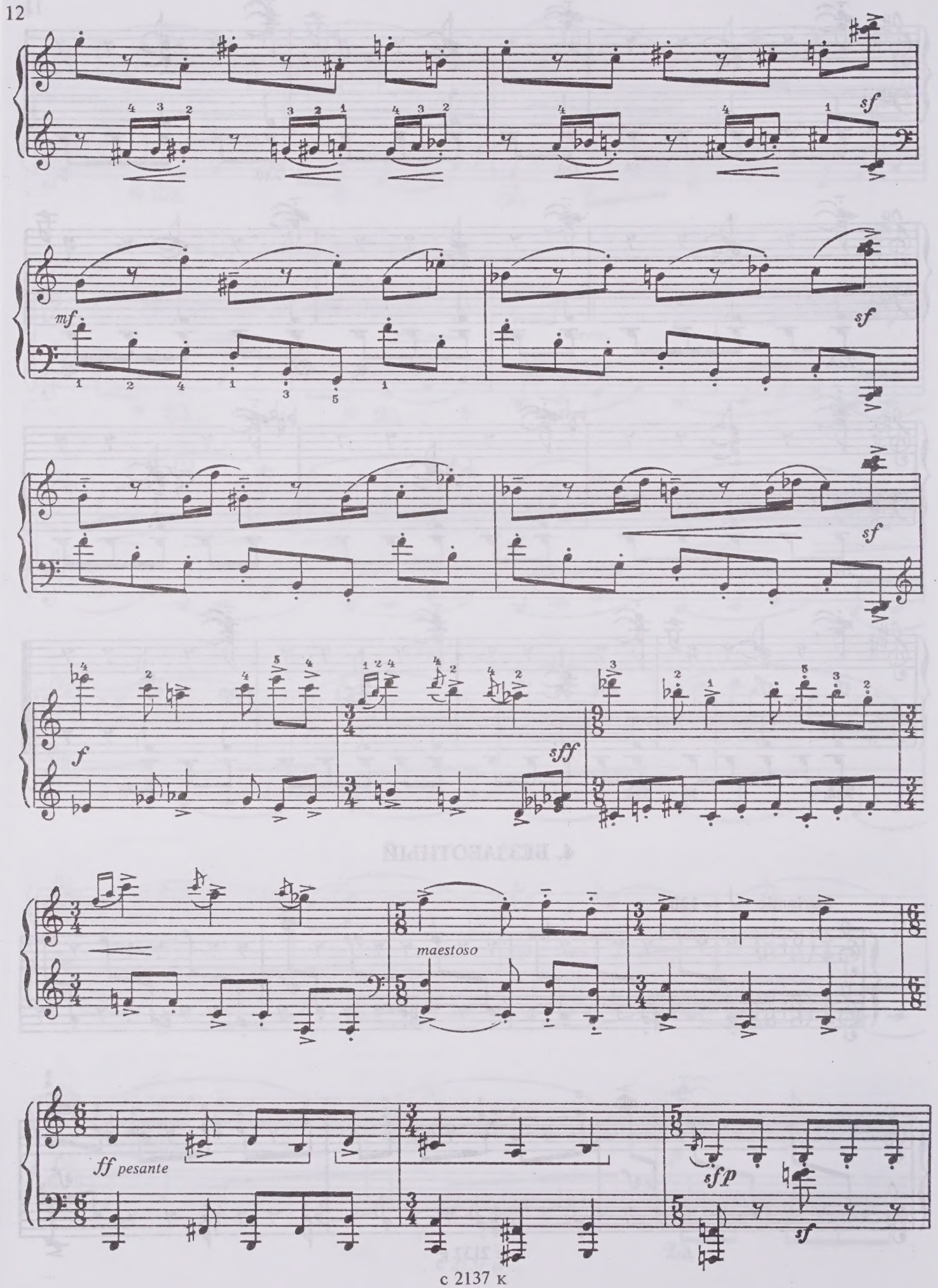
sf
mf
sf
sf
f
sff
maestoso
ff pesante
sfp
sf

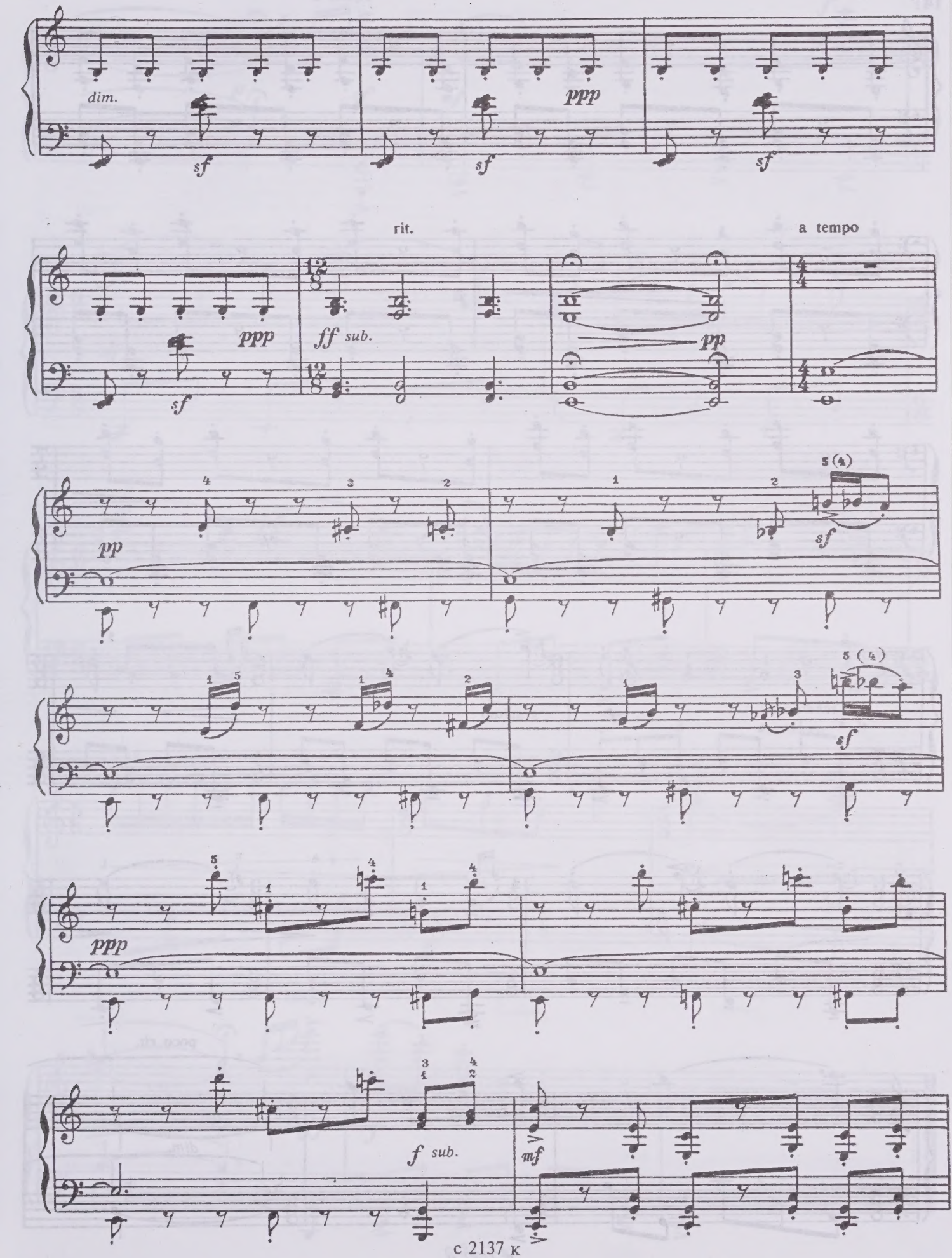
dim.
sf
ppp
rit.
a tempo
ff sub.
pp
f sub.
mf

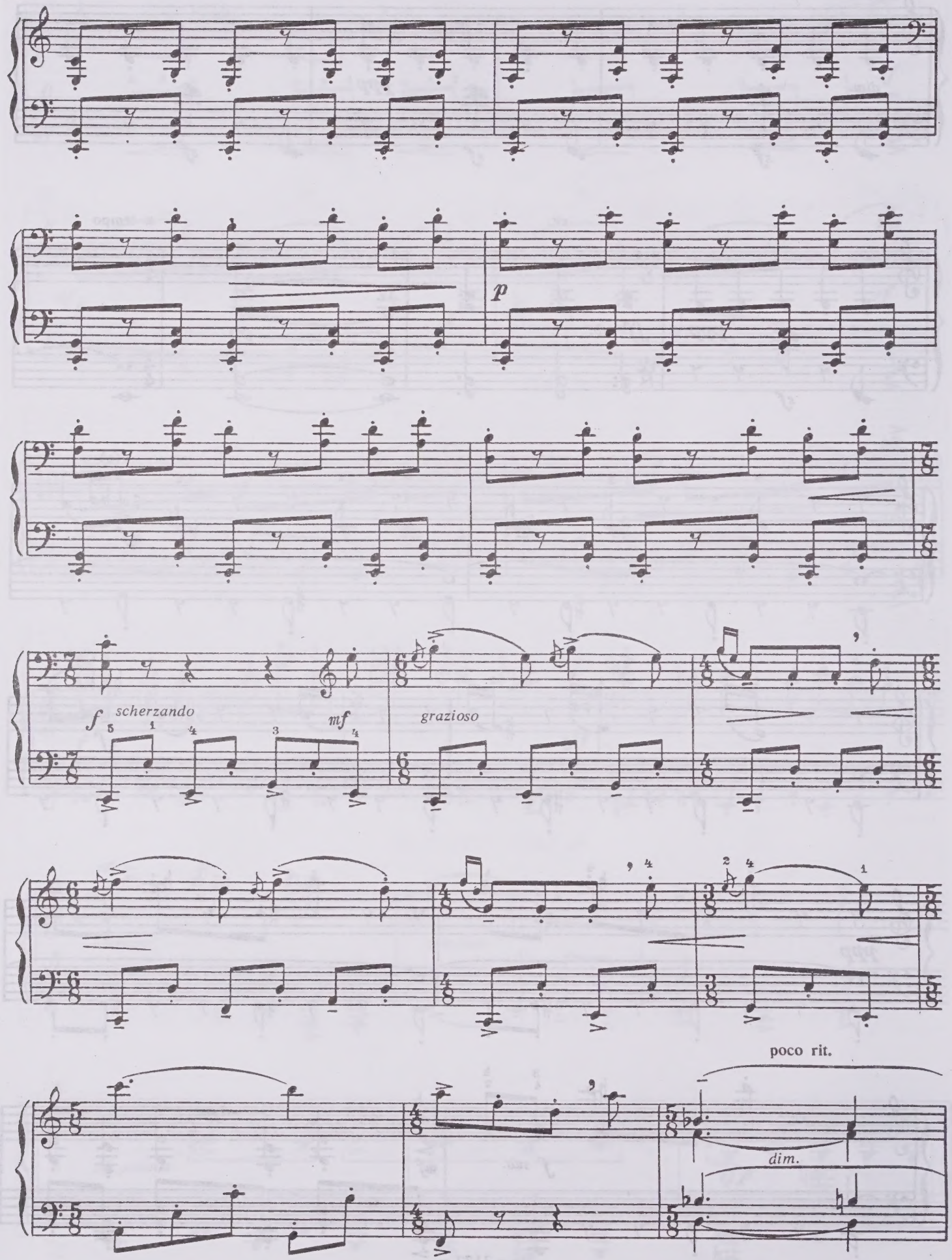
p
f
scherzando
mf
grazioso
poco rit.
dim.

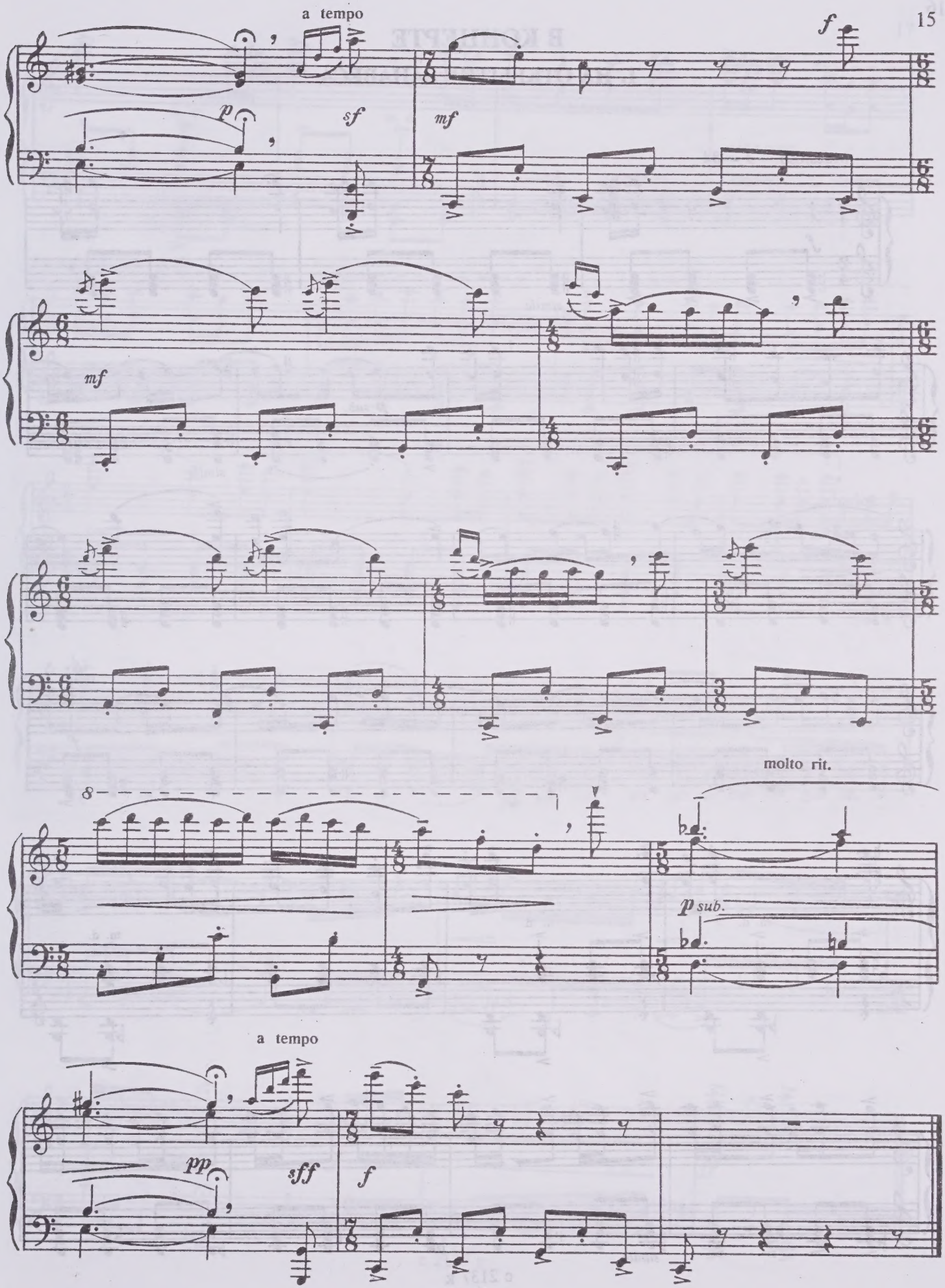
a tempo
p
sf
mf
f
mf
molto rit.
p sub.
a tempo
pp
sff
f

В КОНЦЕРТЕ

1. НА ОТКРЫТИЕ ЗАНАВЕСА

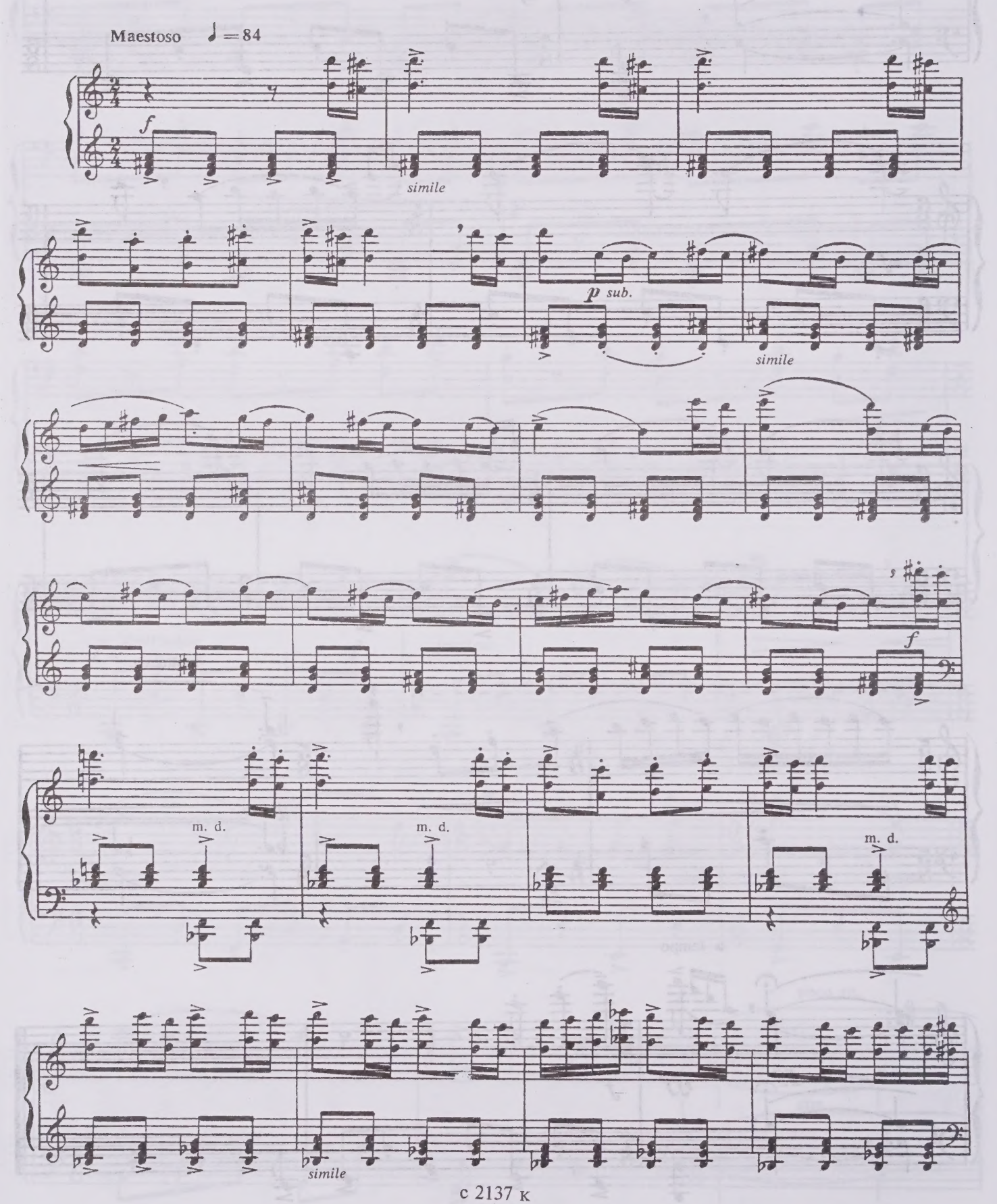

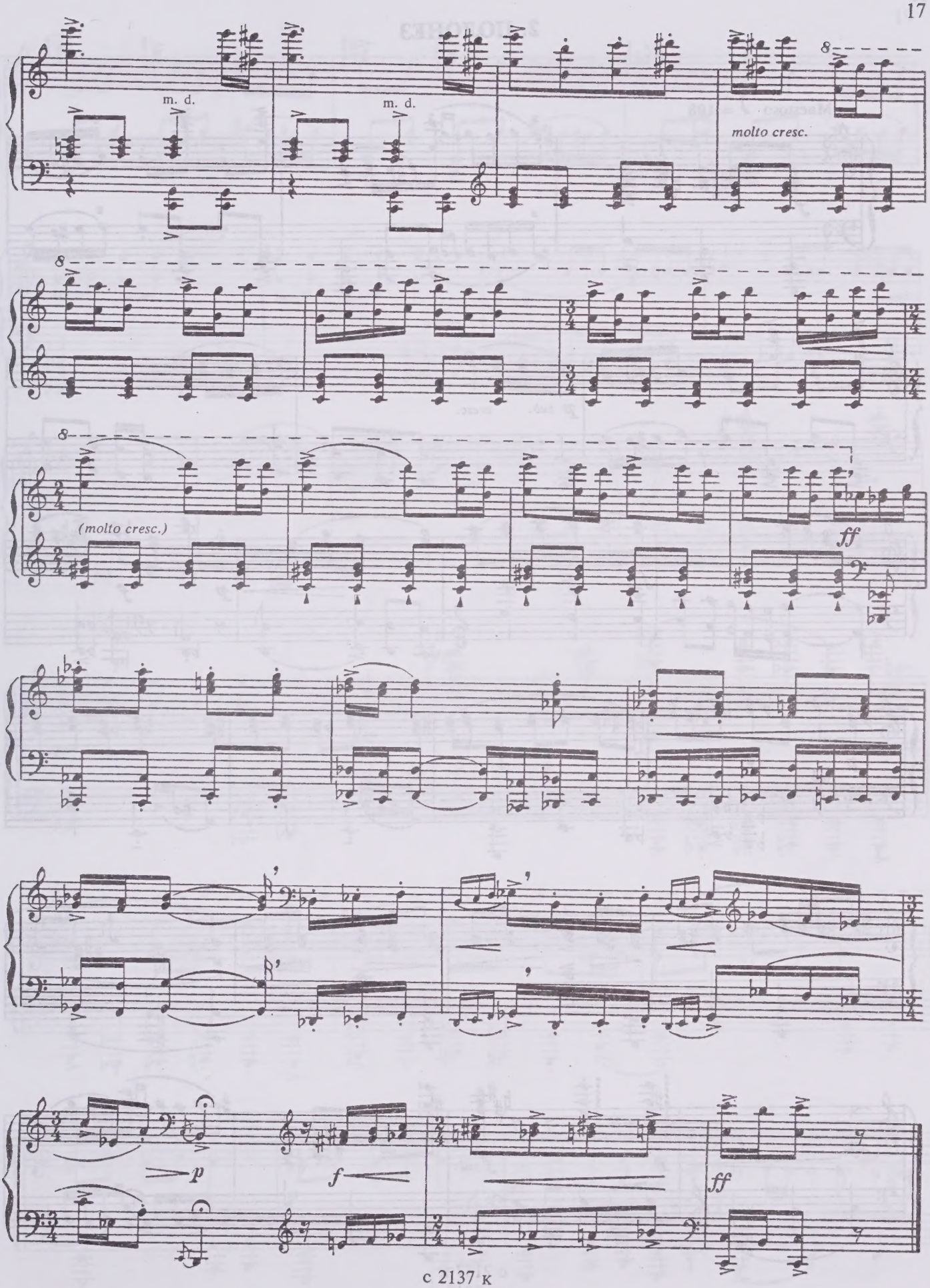
m. d.
m. d.
molto cresc.
(molto cresc.)
ff
p
f
ff

2. ПОЛОНЕЗ

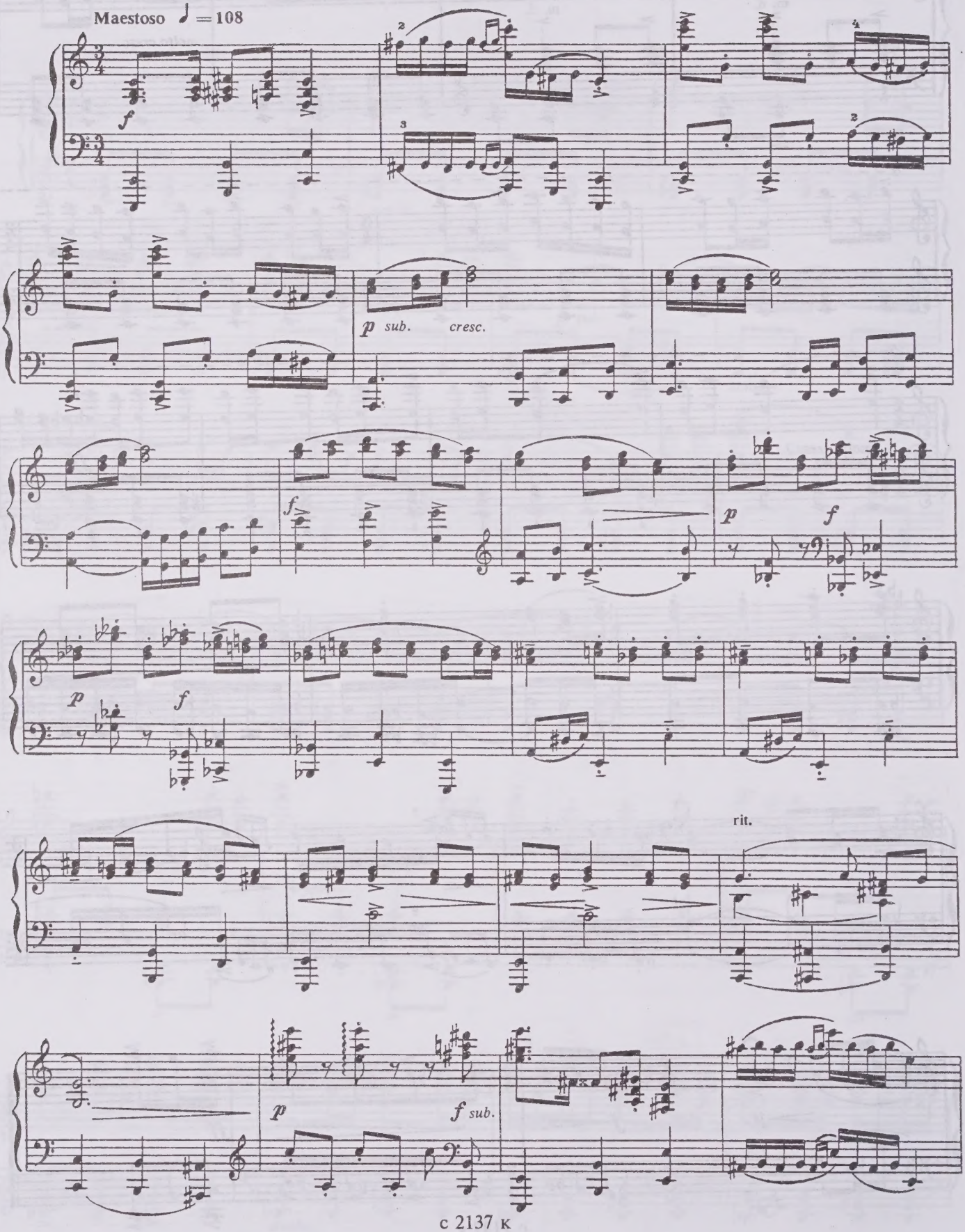

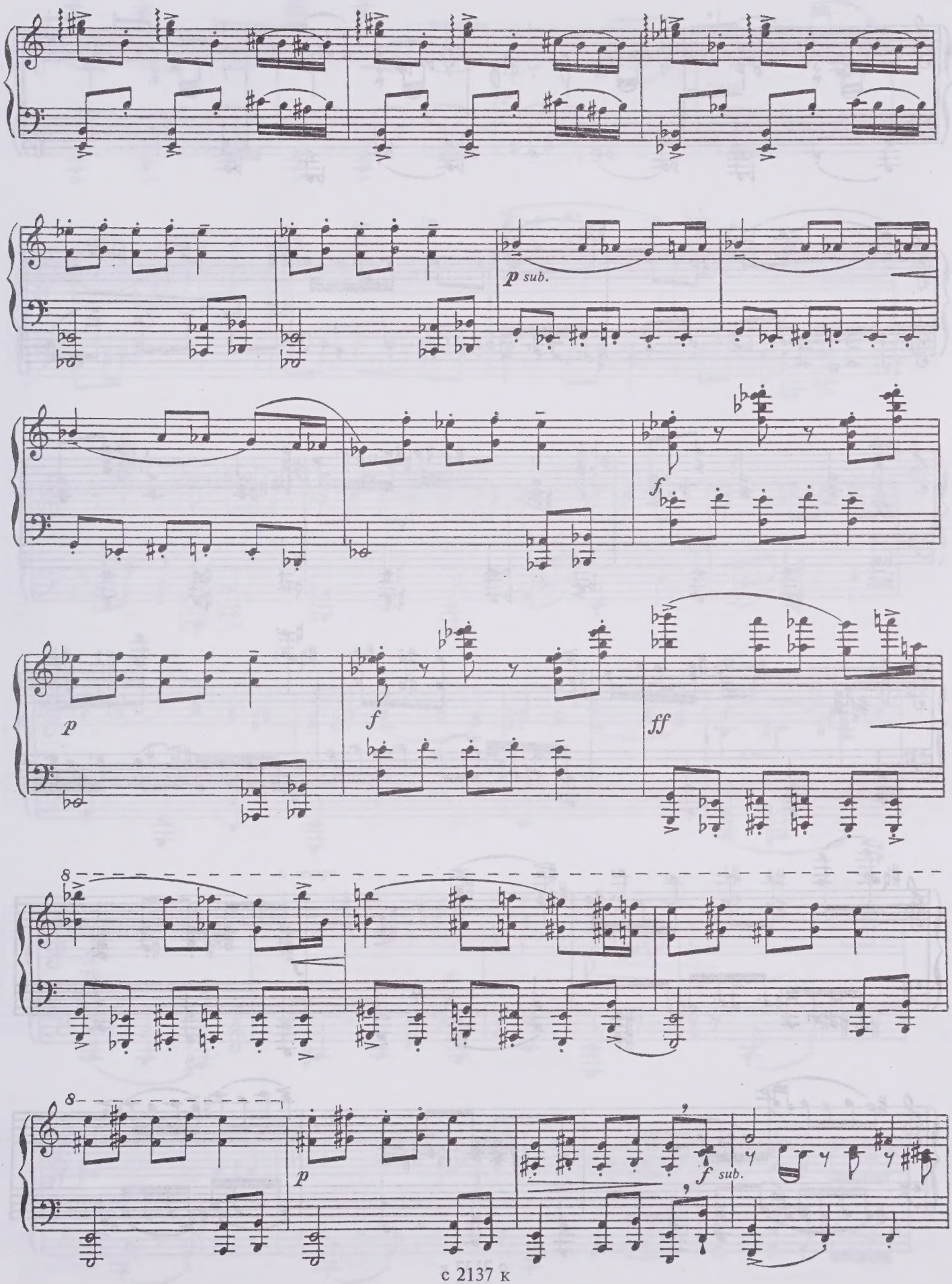
p sub.
f
p
f
ff
8
8
p
f sub.

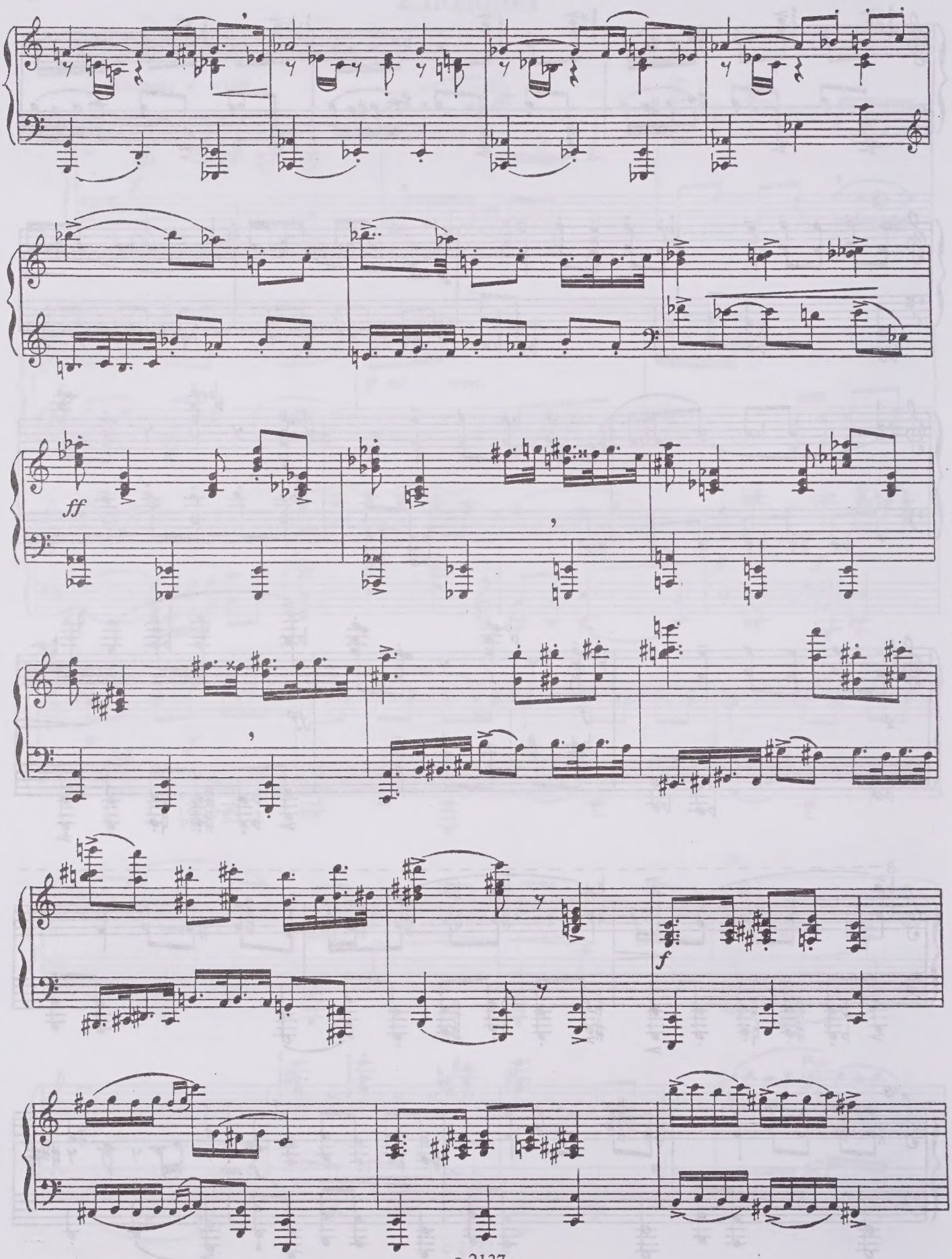
ff
f

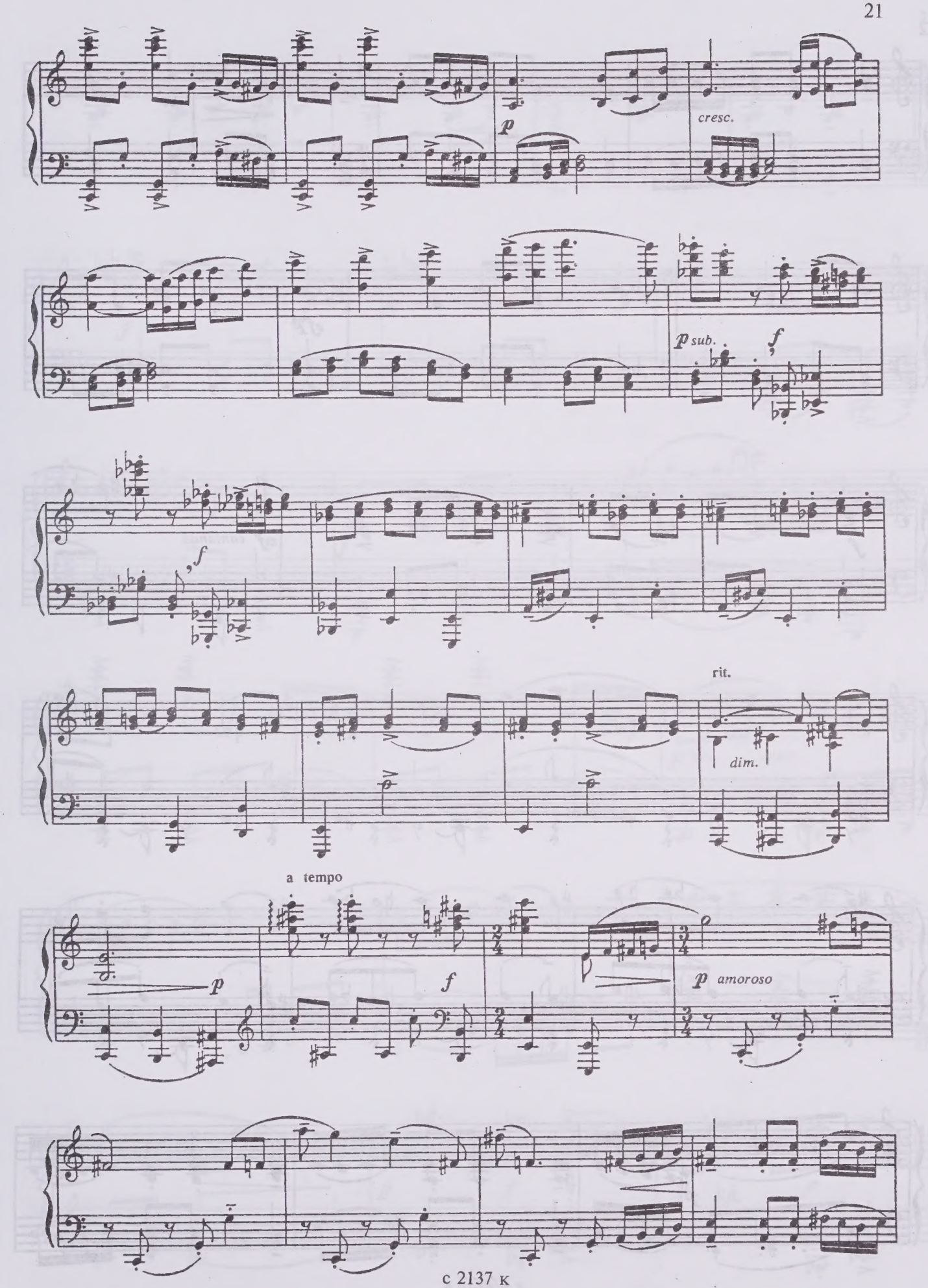
p
cresc.
p sub.
f
f
rit.
dim.
a tempo
p
f
p amoroso

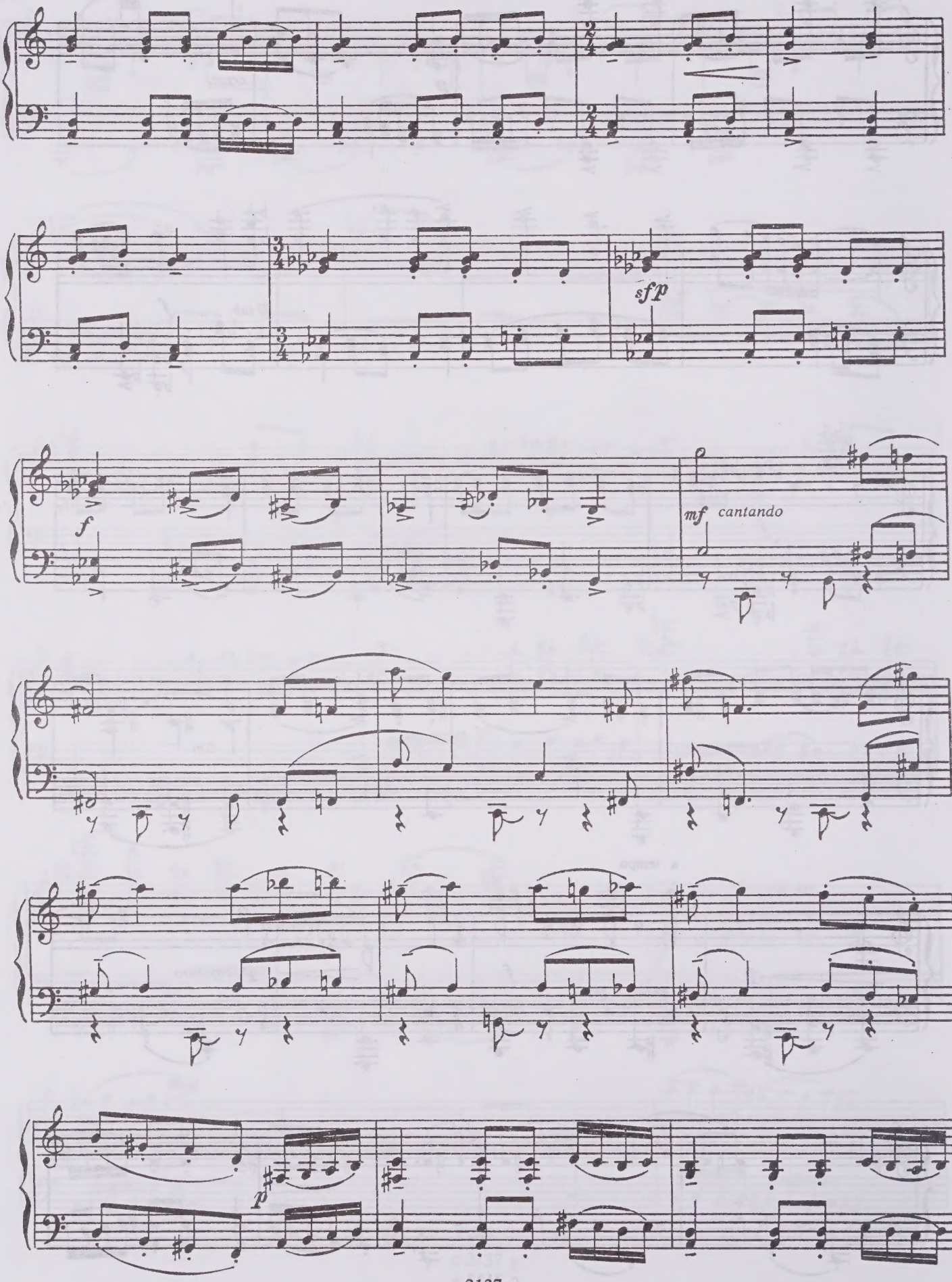
sfp
f
mf cantando
p

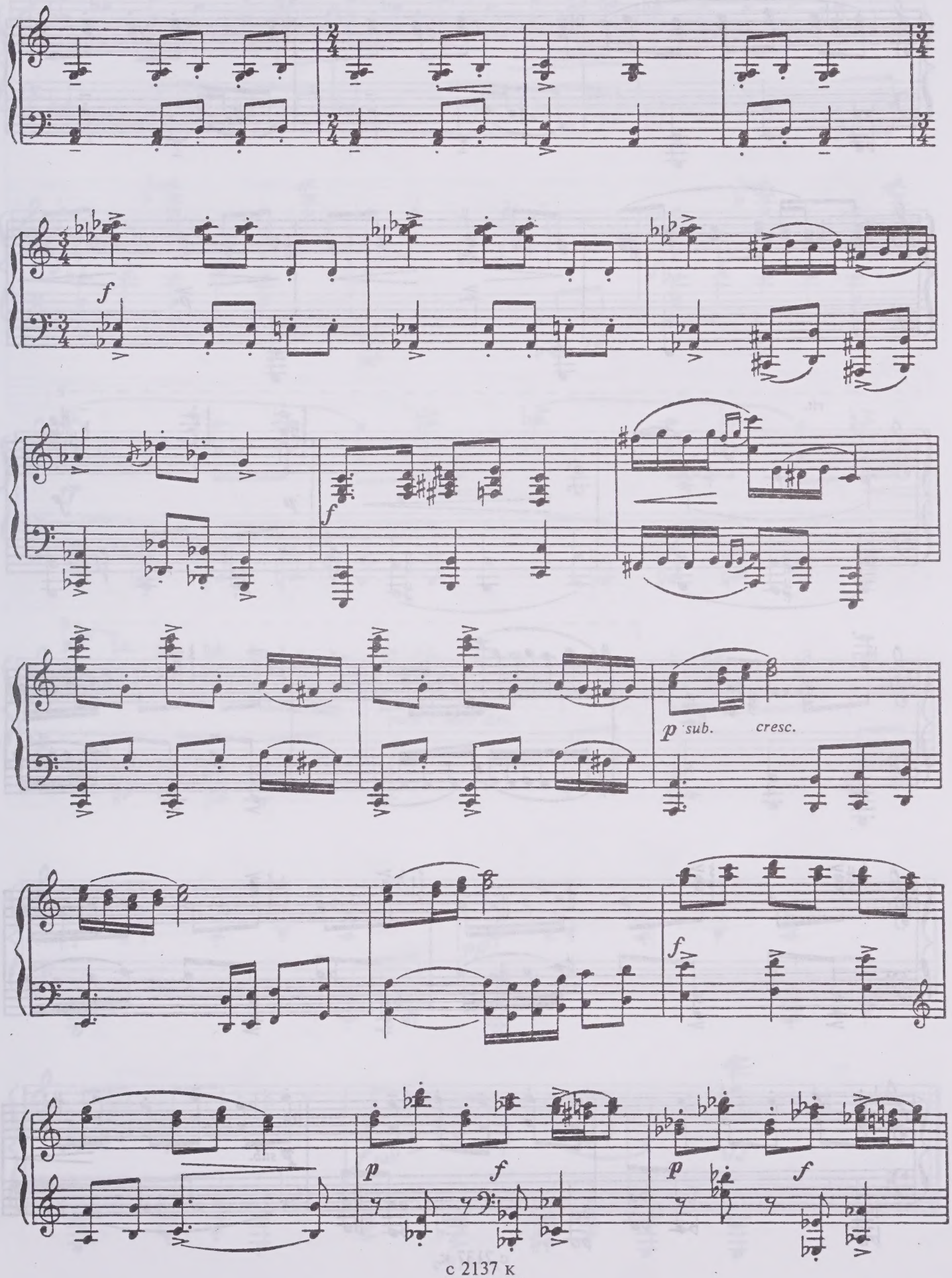
f
f
p sub. cresc.
f
p
f
p
f

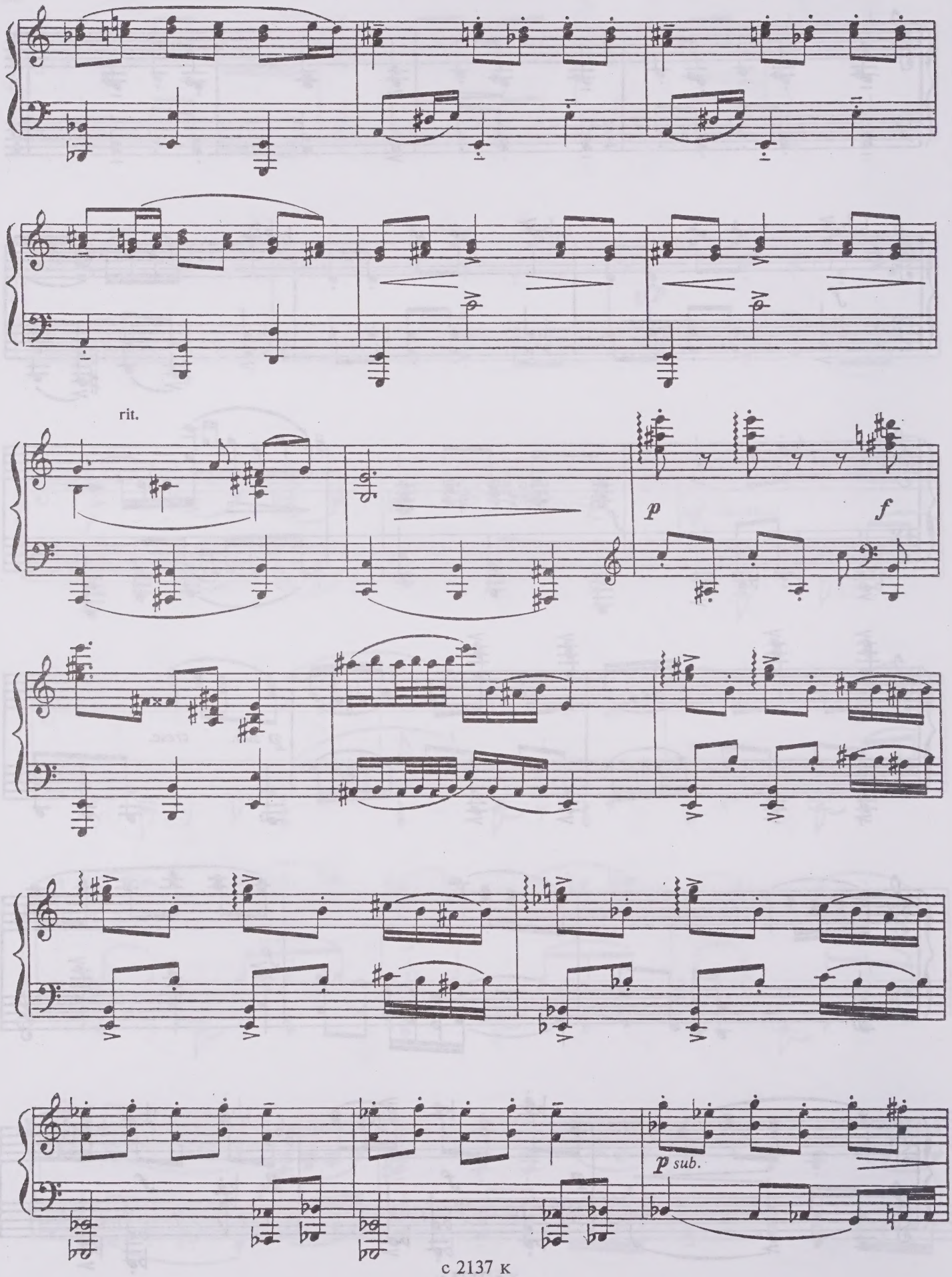
rit.
p
f
p sub.

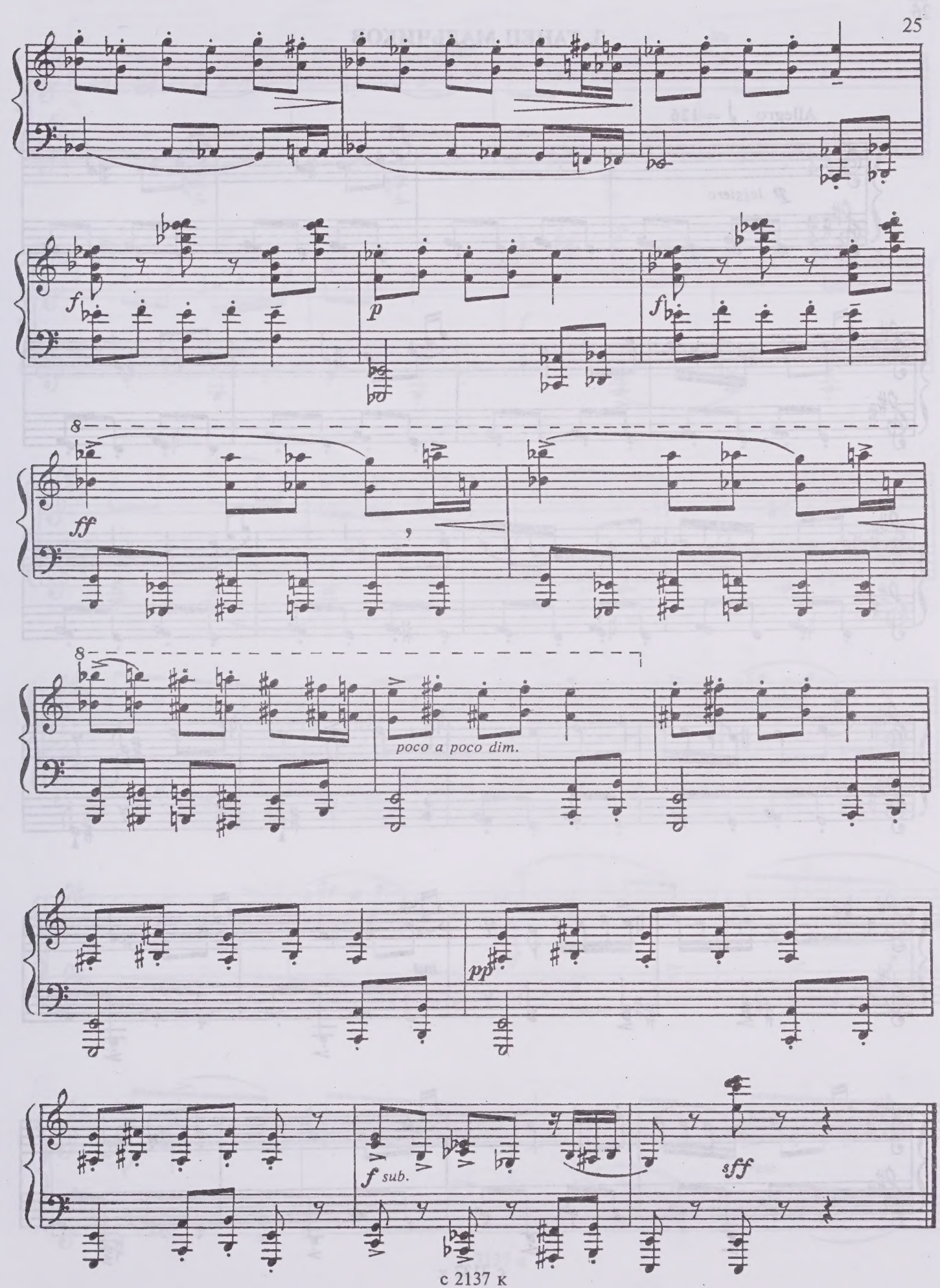
f
p
f
8
ff
8
poco a poco dim.
pp
f sub.
sff

3. ТАНЕЦ МАЛЬЧИКОВ

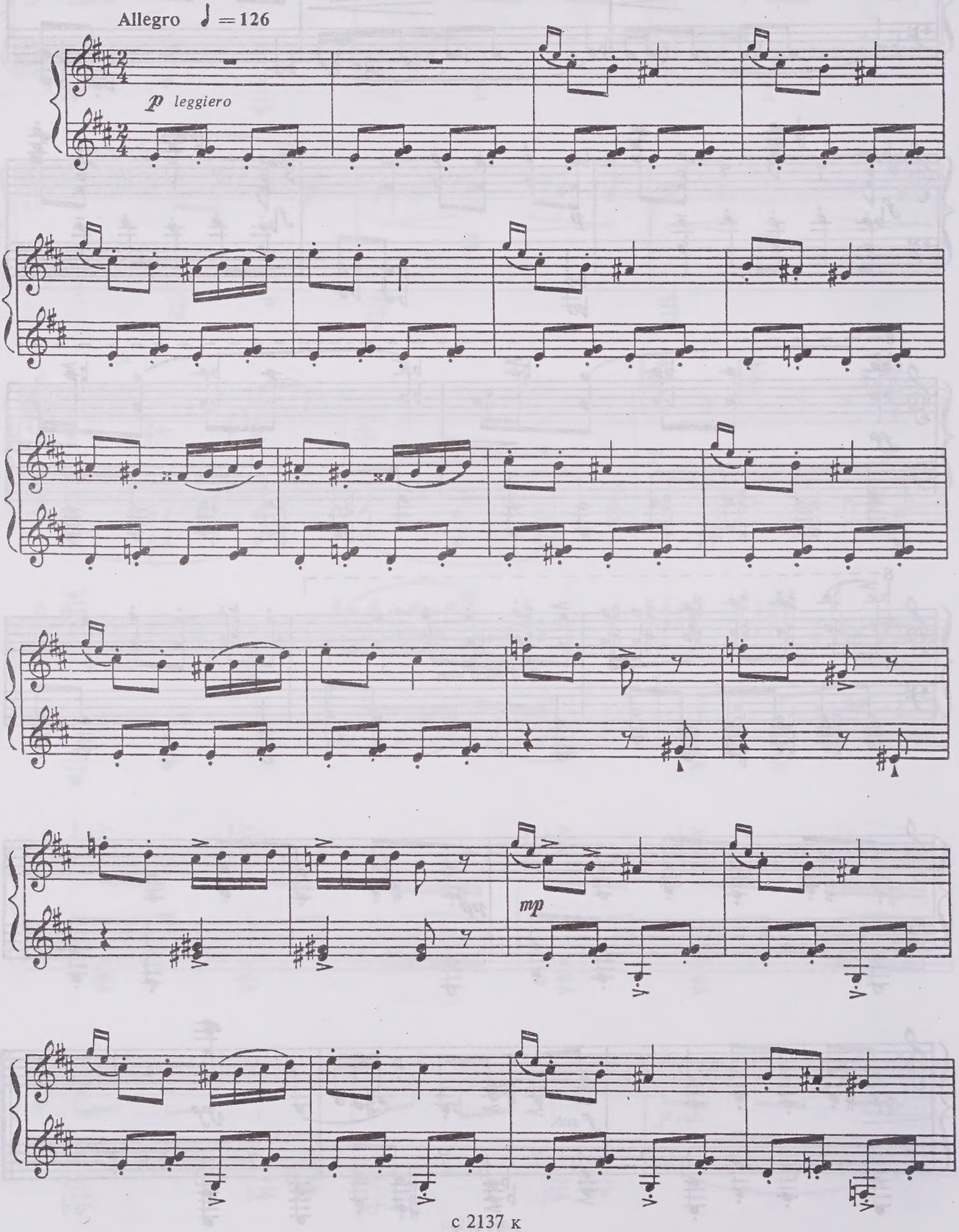

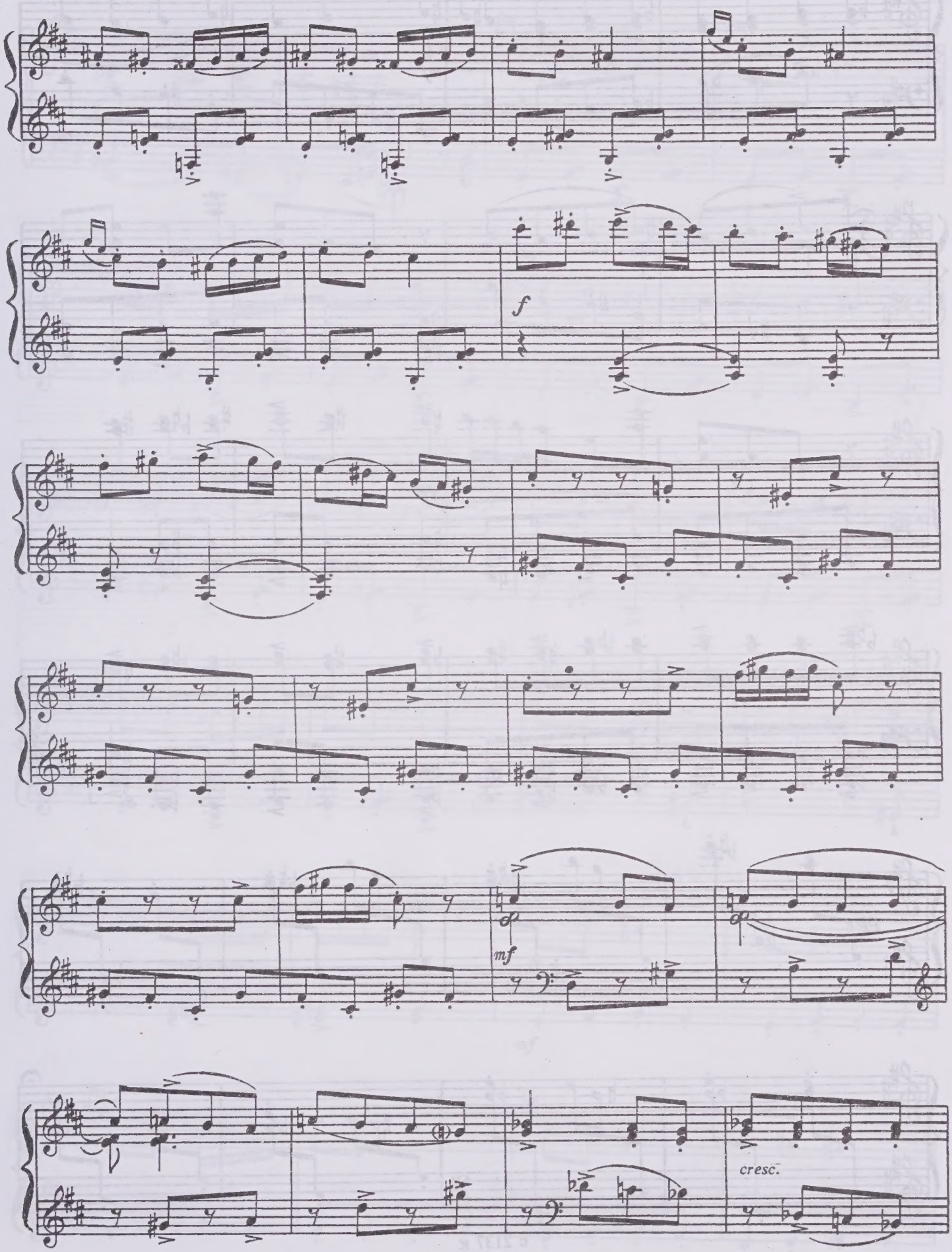
f
mf
cresc.

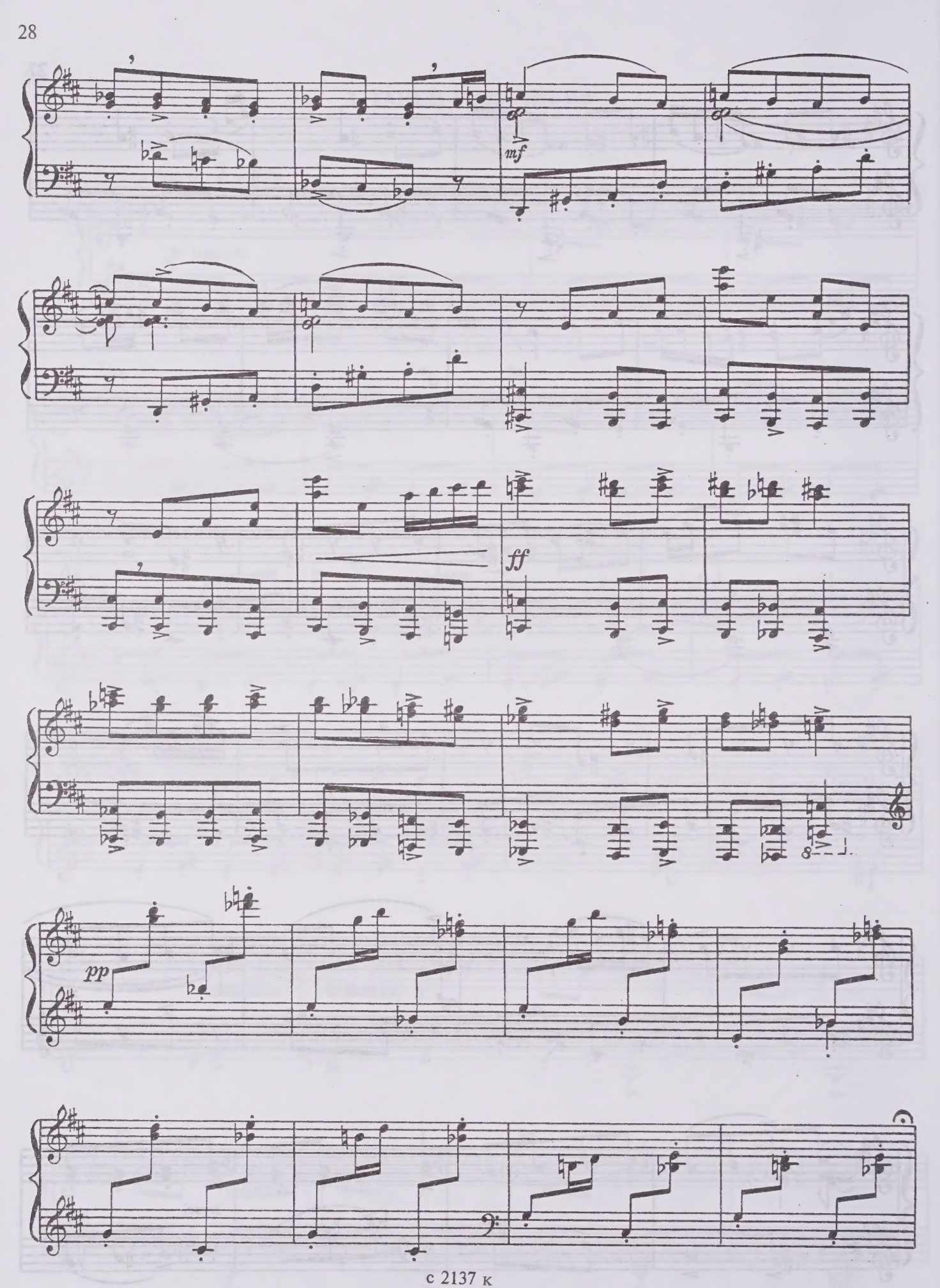
mf
ff
pp

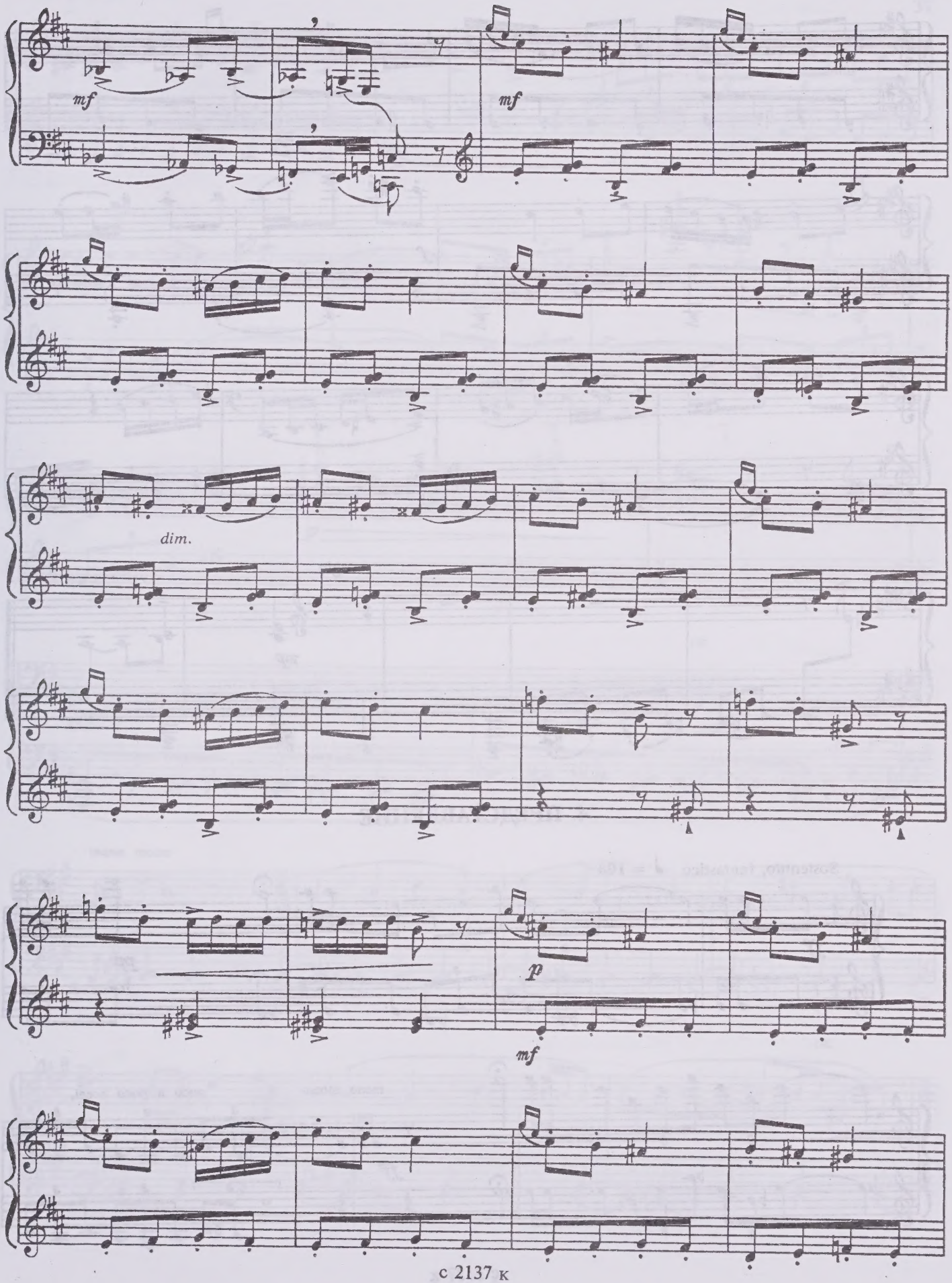
mf
mf
dim.
p
mf

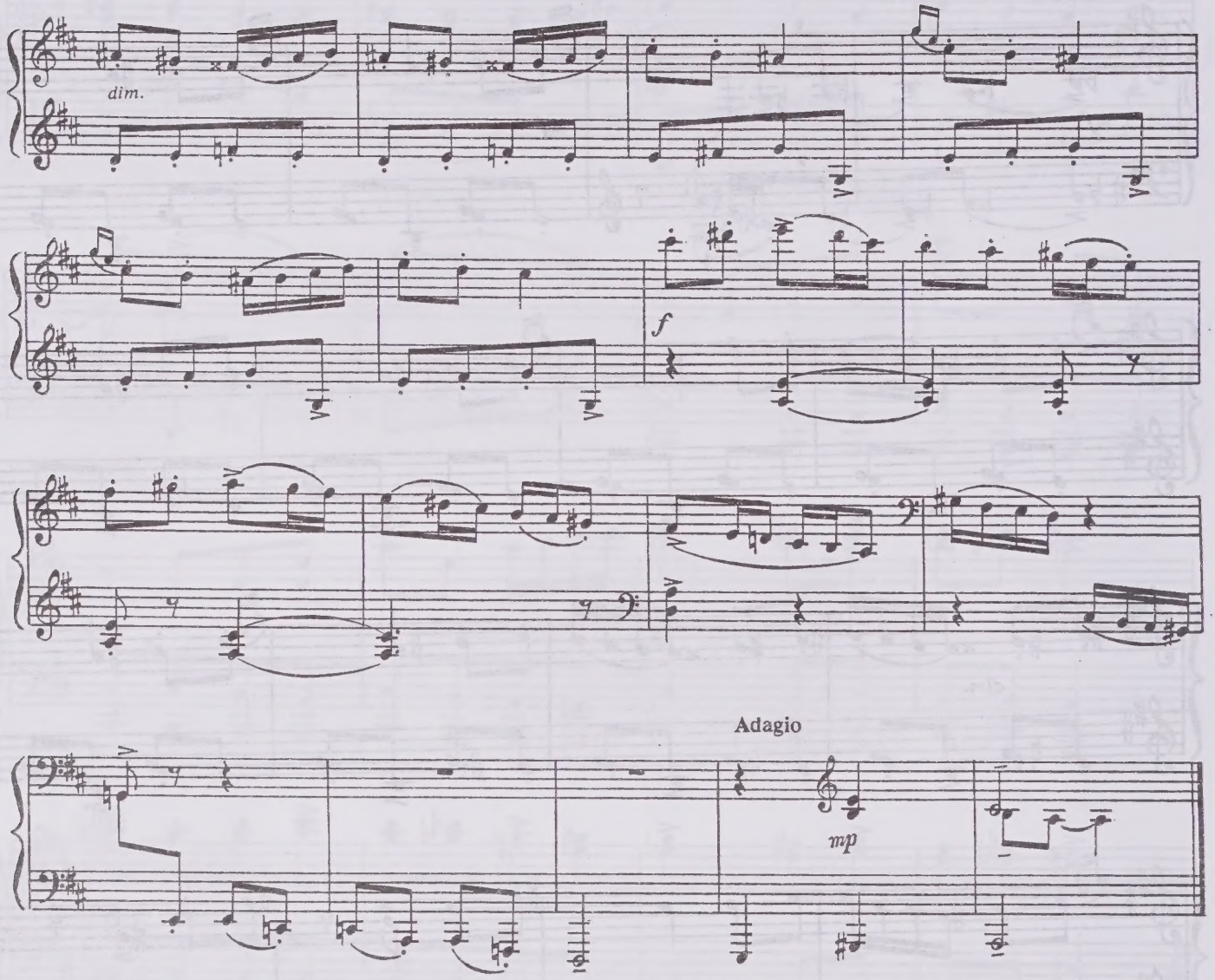

4. ПРЕДСТАВЛЕНИЕ

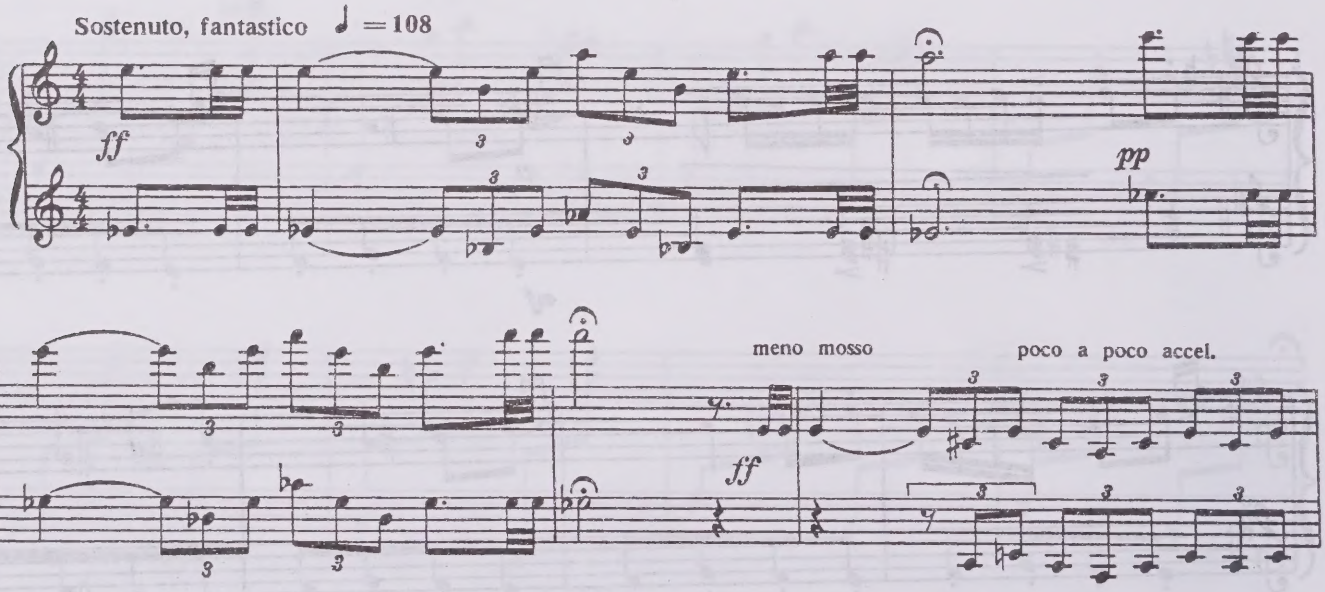

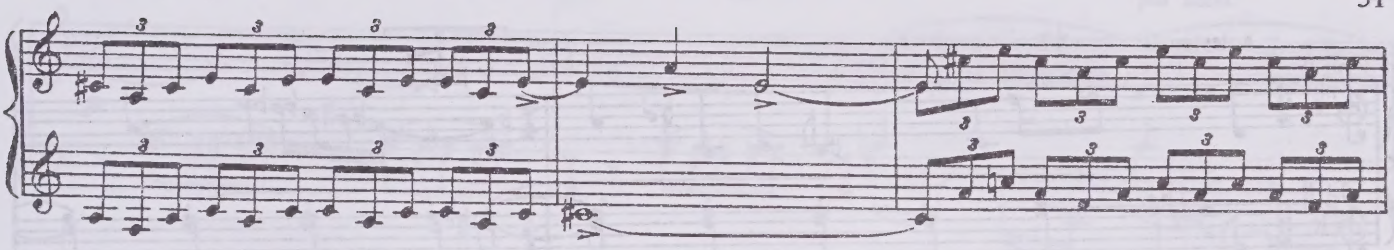

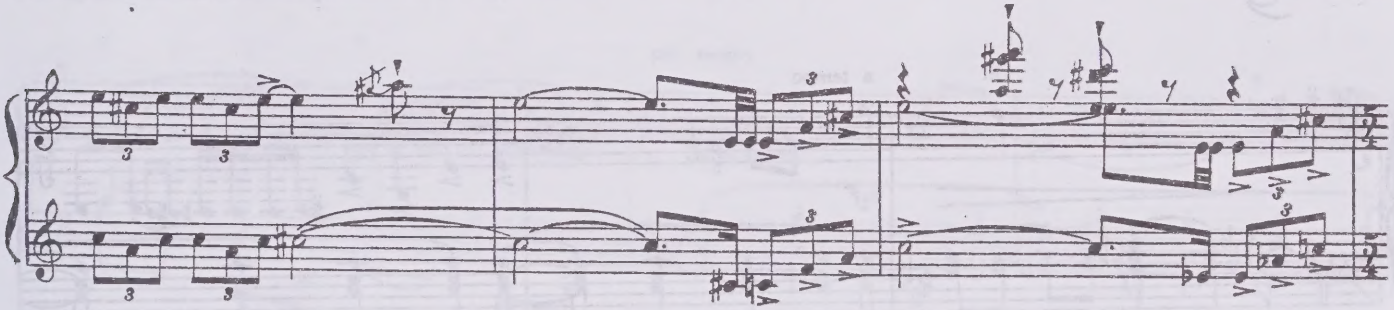

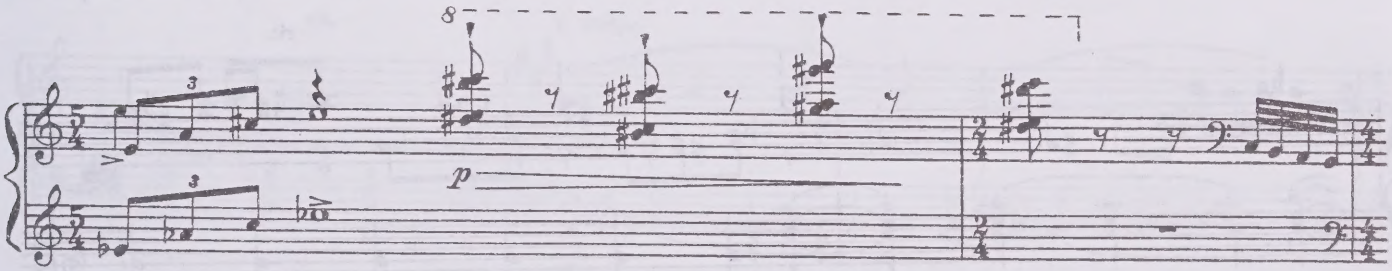
p

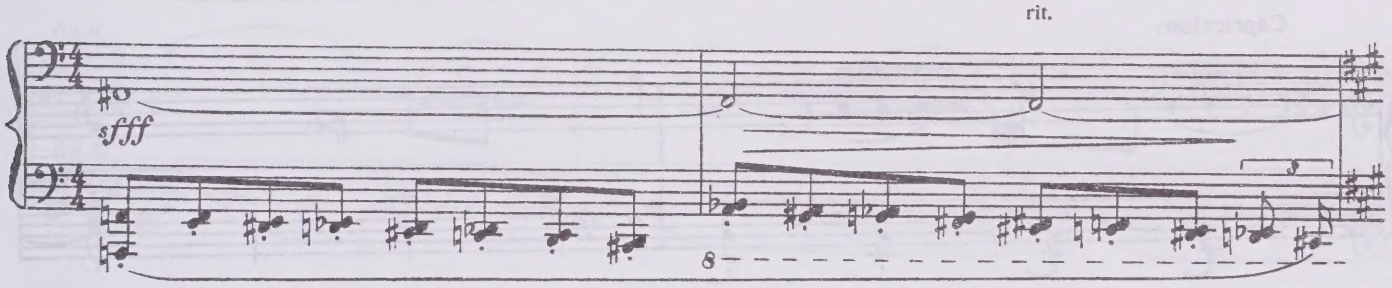
rit.
sfff

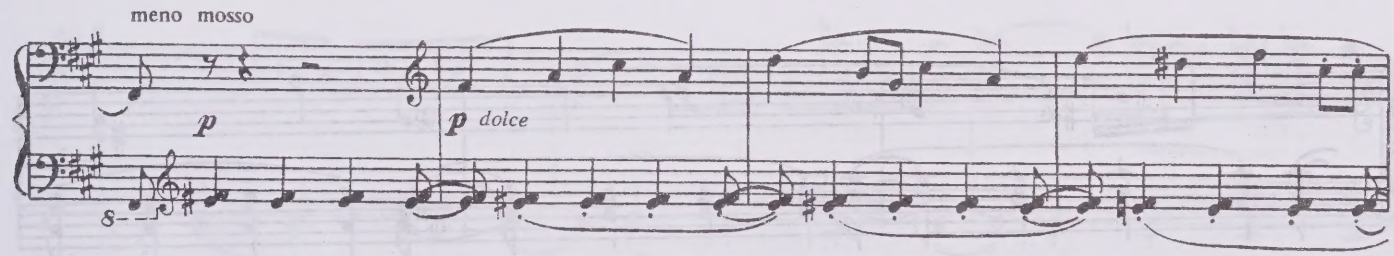
meno mosso
p
p dolce

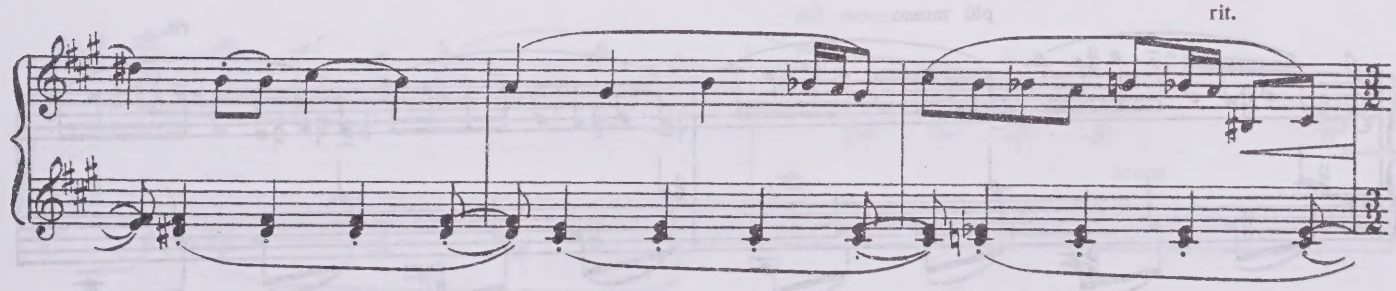
rit.

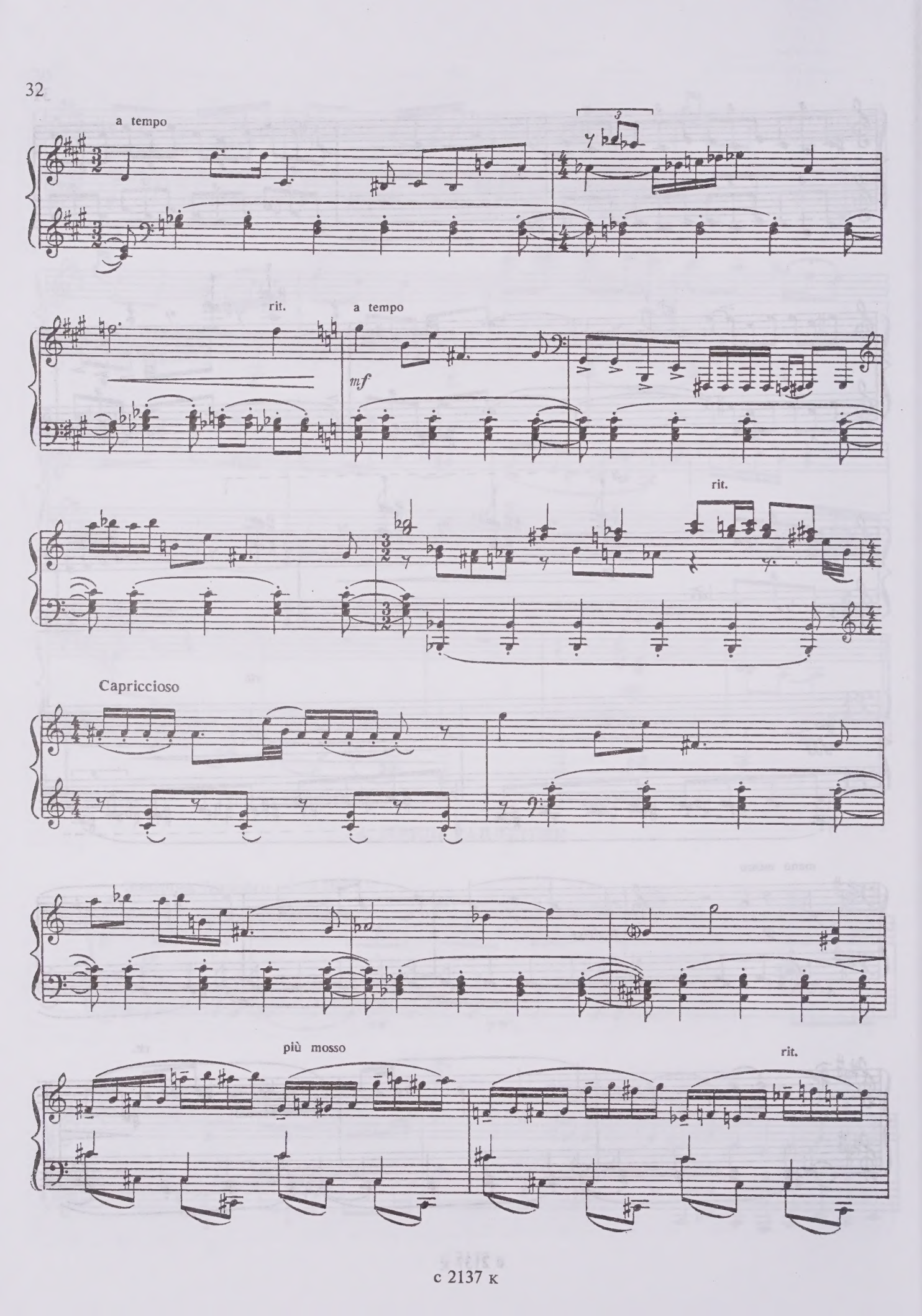
a tempo
rit.
a tempo
mf
rit.
Capriccioso
più mosso
rit.

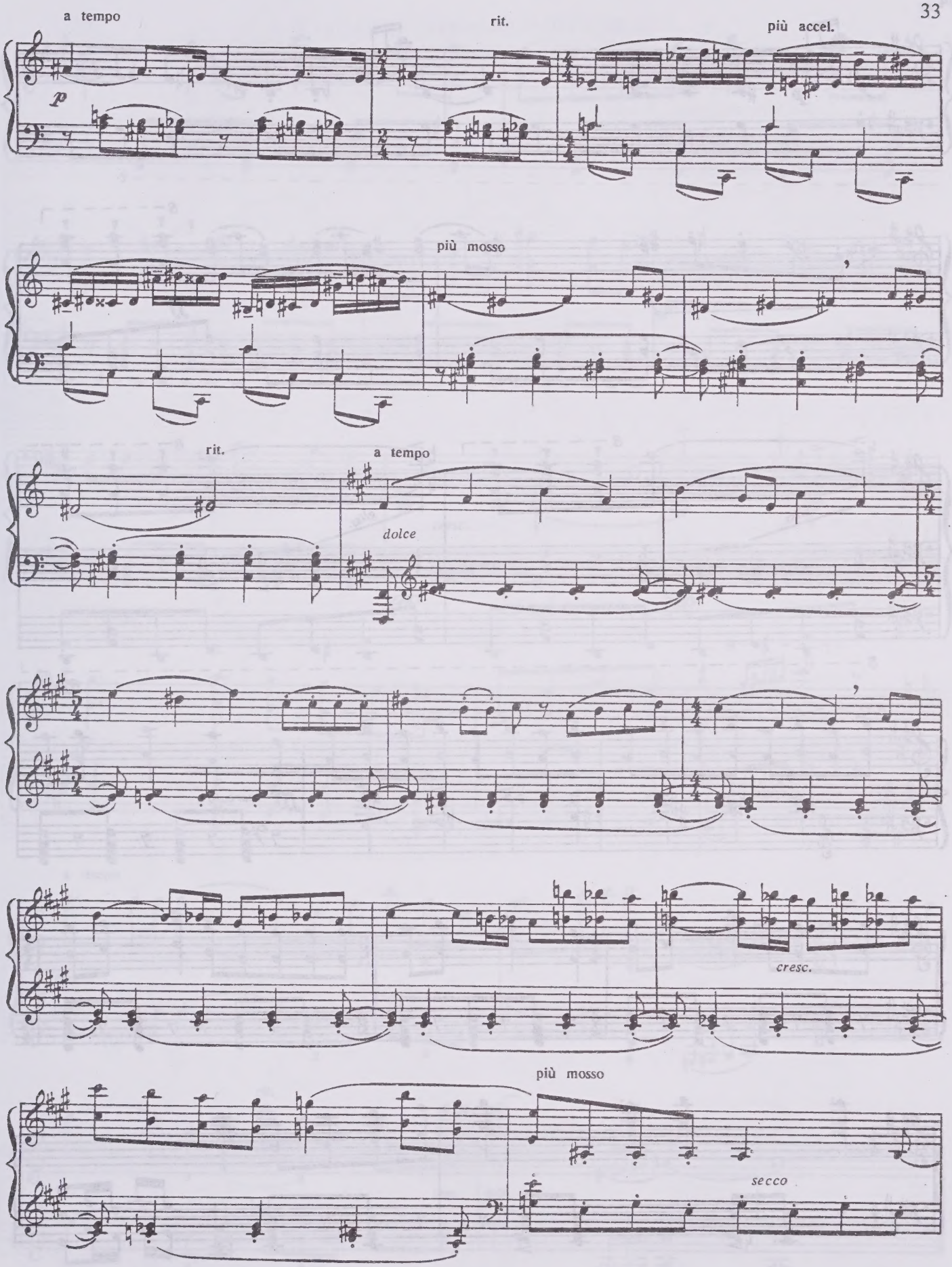
a tempo
rit.
più accel.
più mosso
rit.
a tempo
dolce
cresc.
più mosso
secco

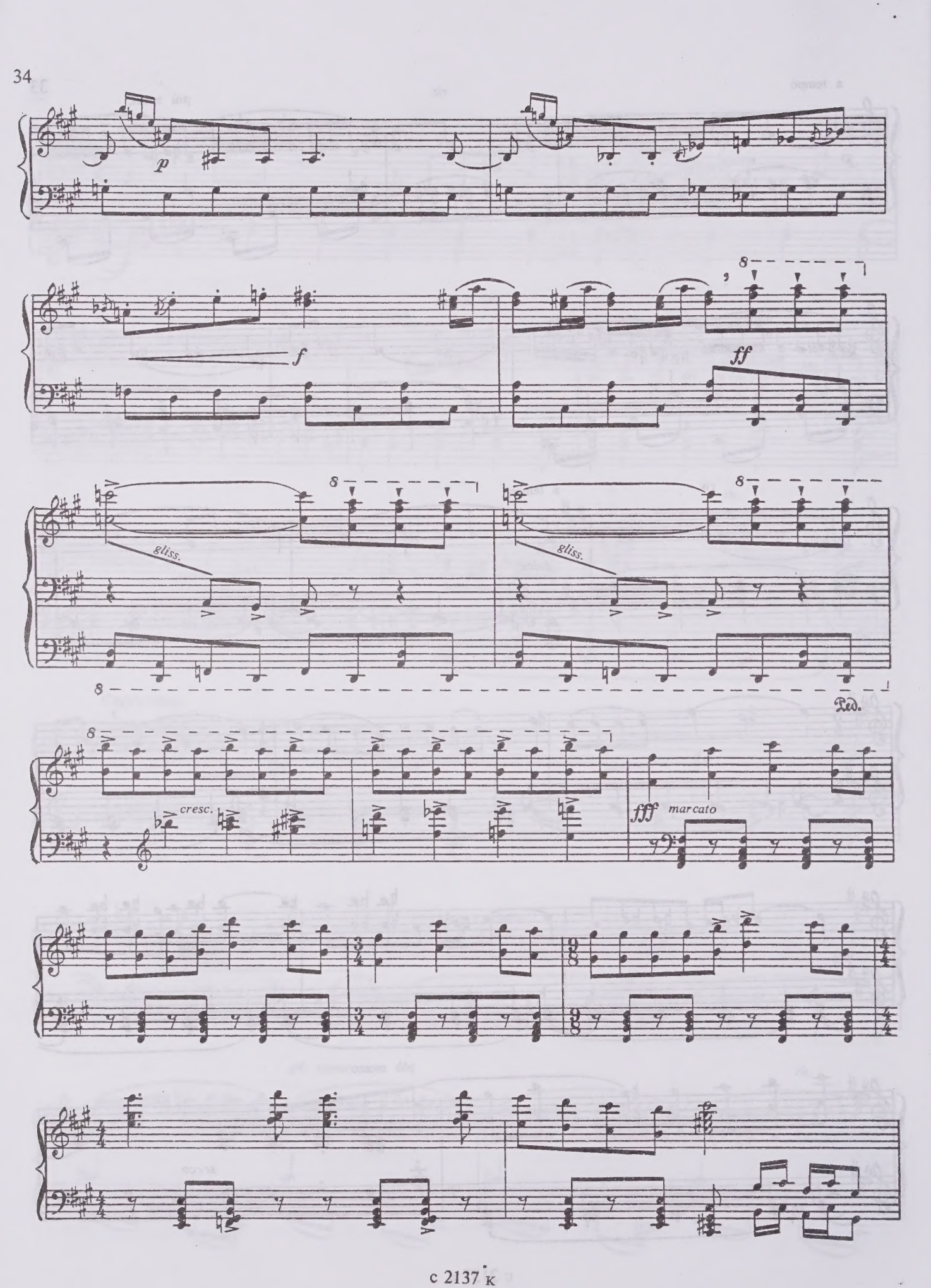
p
f
ff
gliss.
gliss.
Ped.
cresc.
fff
marcato

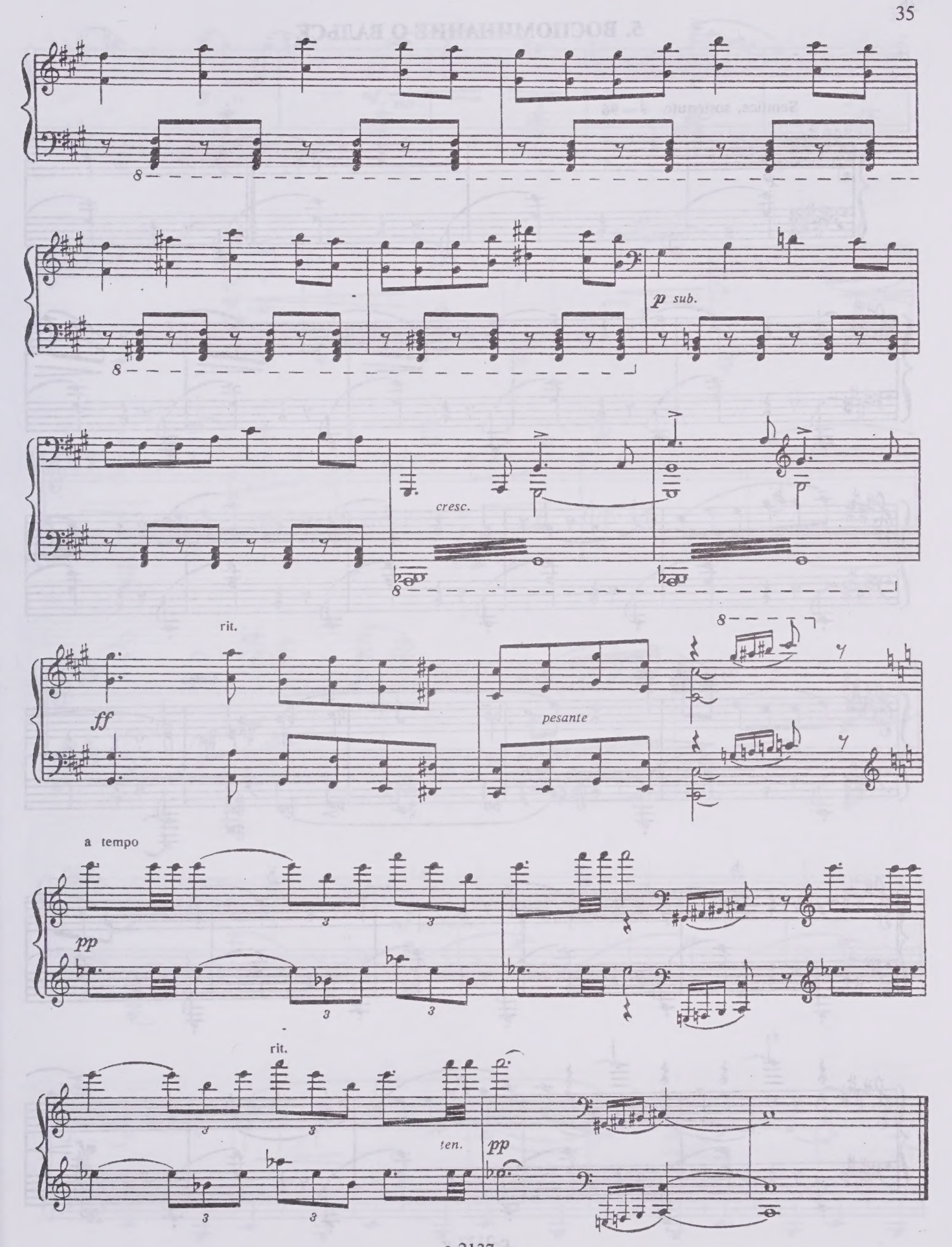
8
8
p sub.
cresc.
8
rit.
ff
pesante
8
a tempo
pp
rit.
ten.
pp

5. ВОСПОМИНАНИЕ О ВАЛЬСЕ

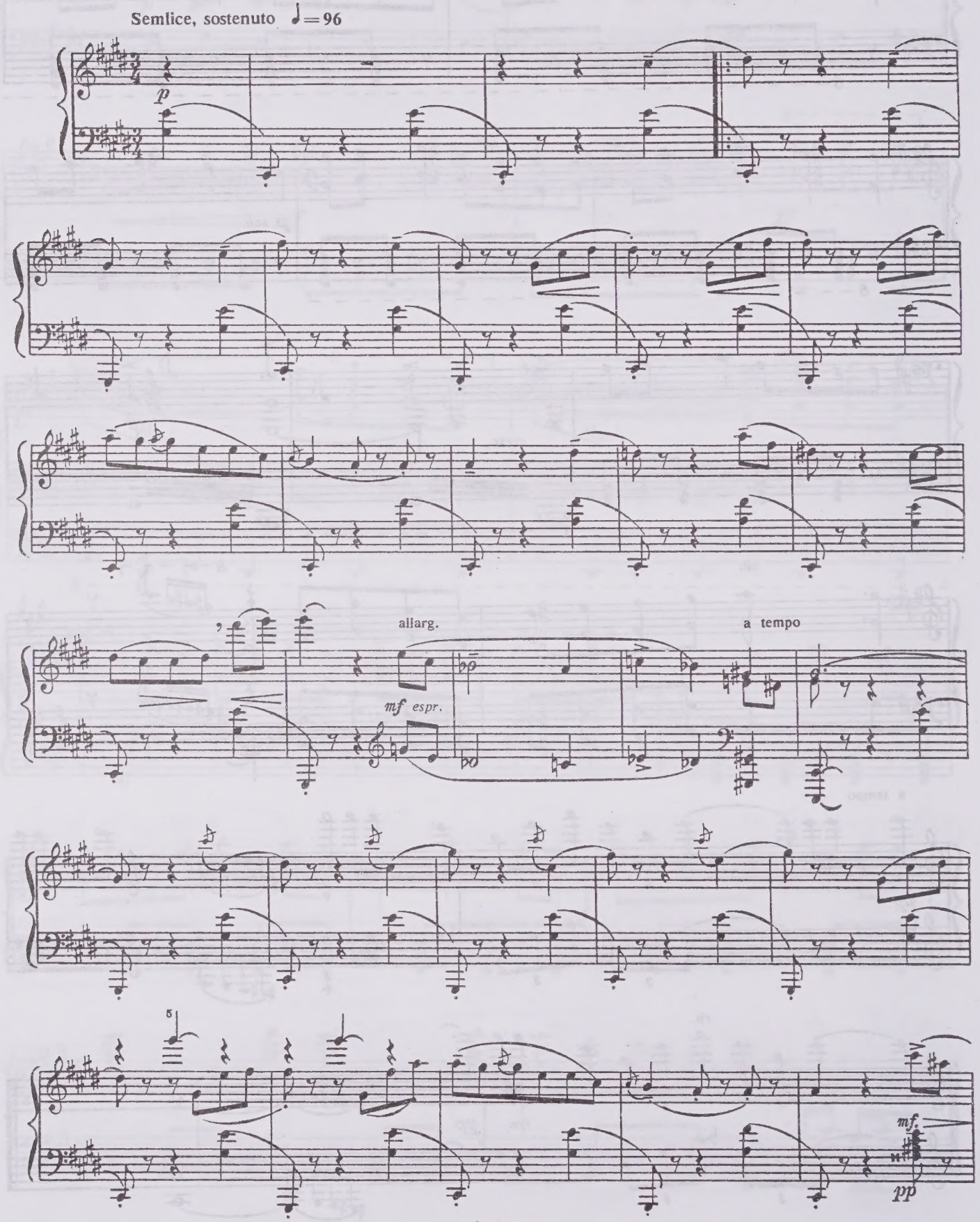

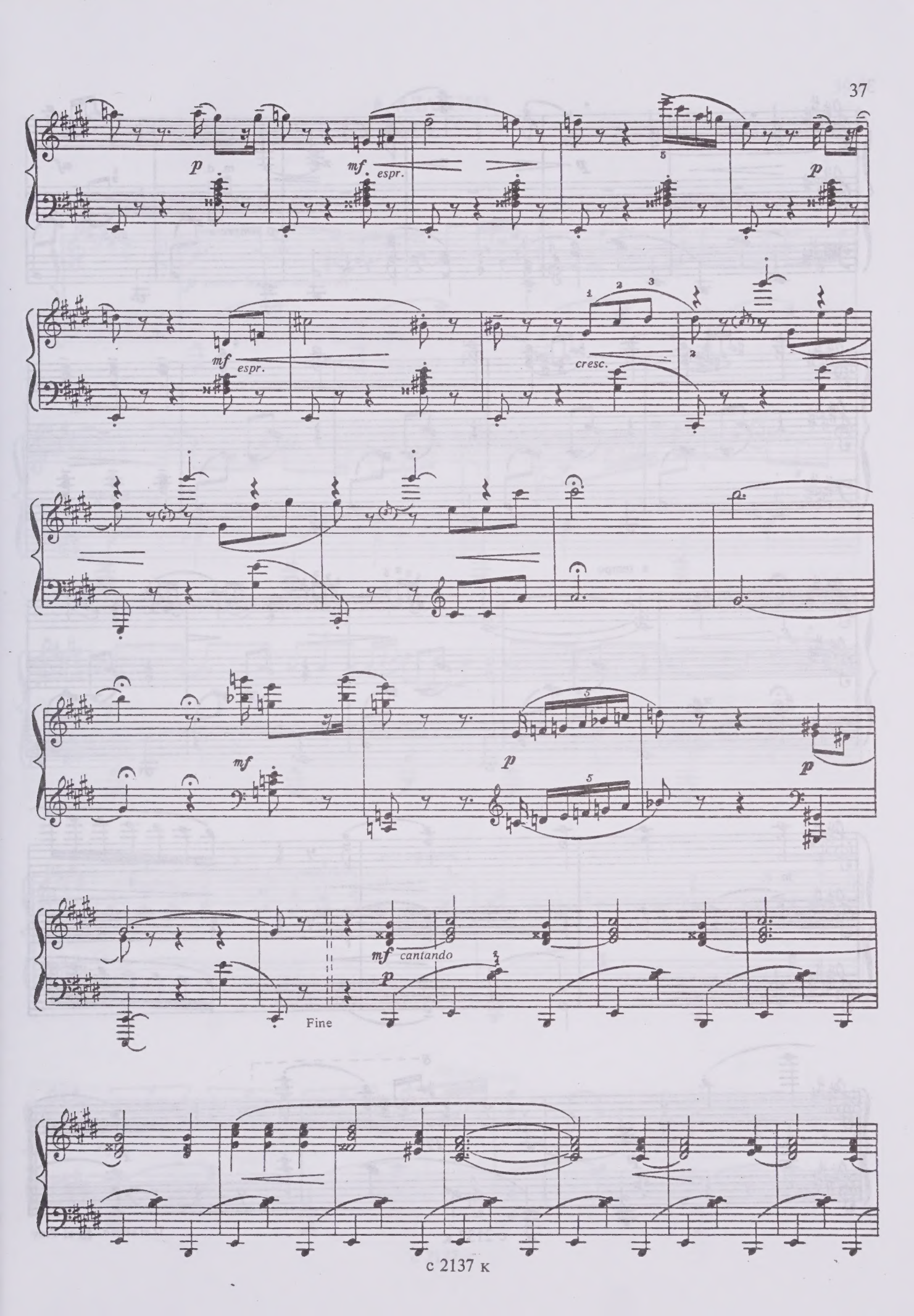

с 2137 к

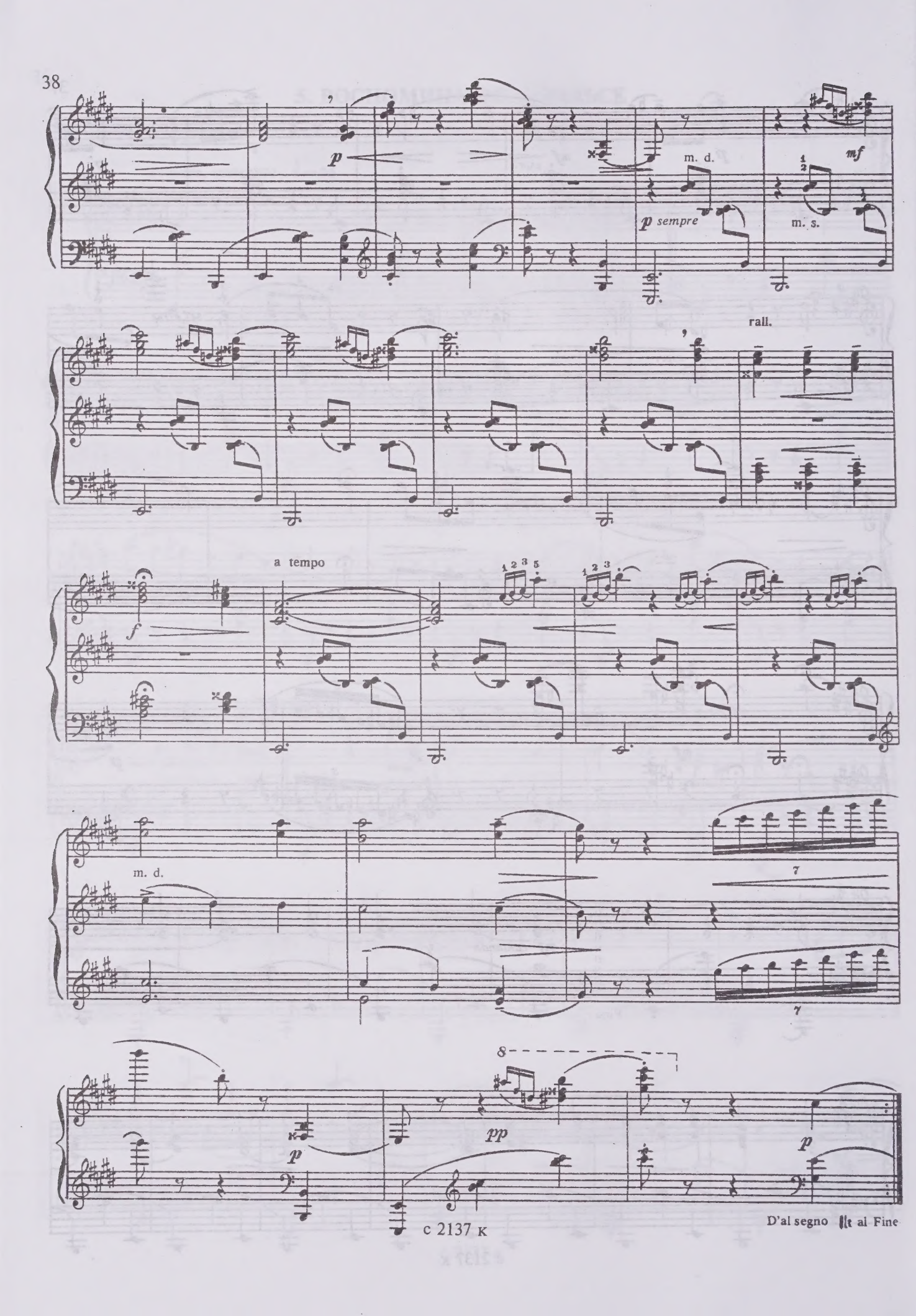
p
m. d.
mf
p sempre
m. s.
rall.
a tempo
f
m. d.
pp
p
D'al segno 𝄋 al Fine

6. АДАЖИО

Из балета "Анюта"

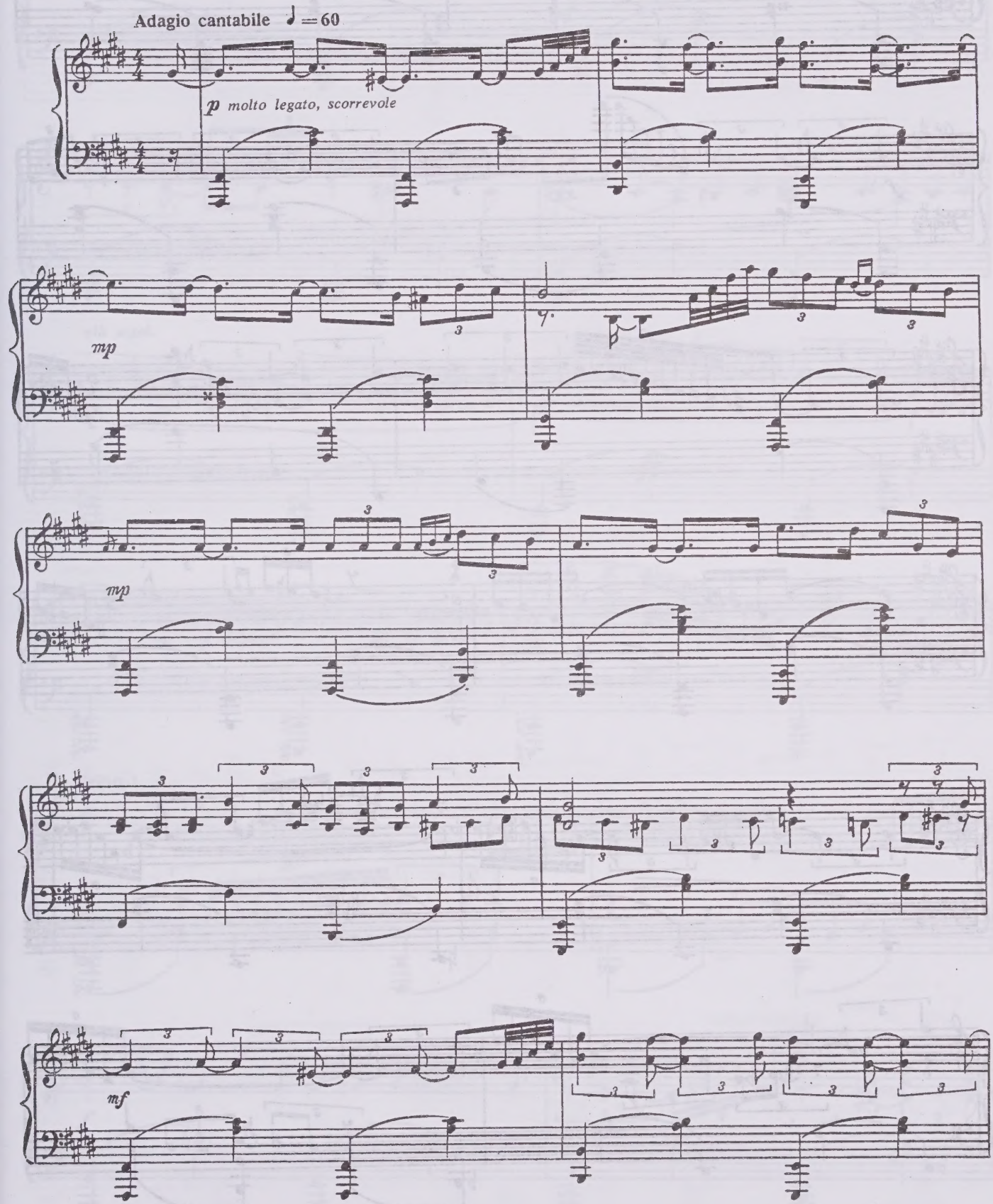

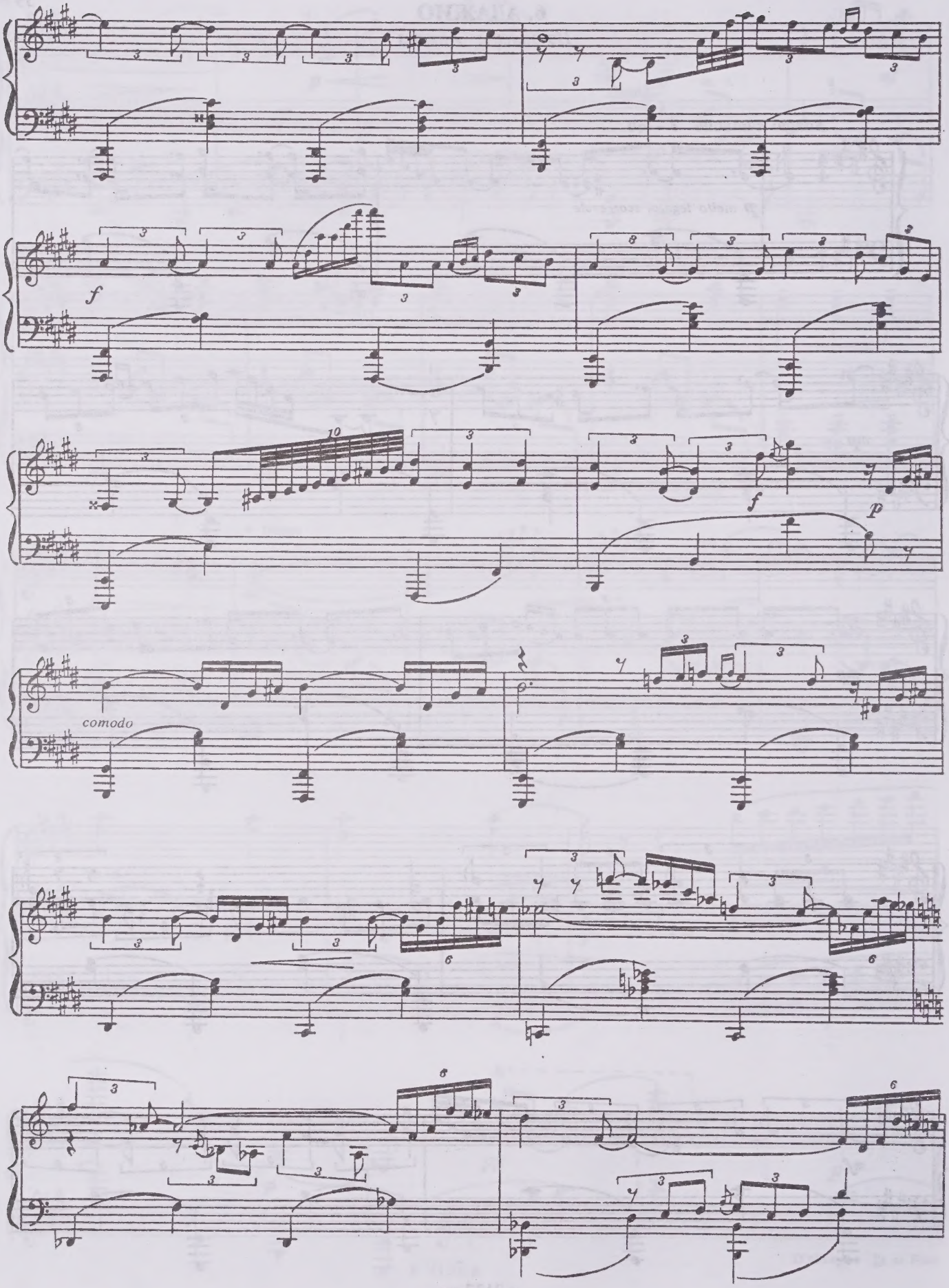
f
comodo
f
p

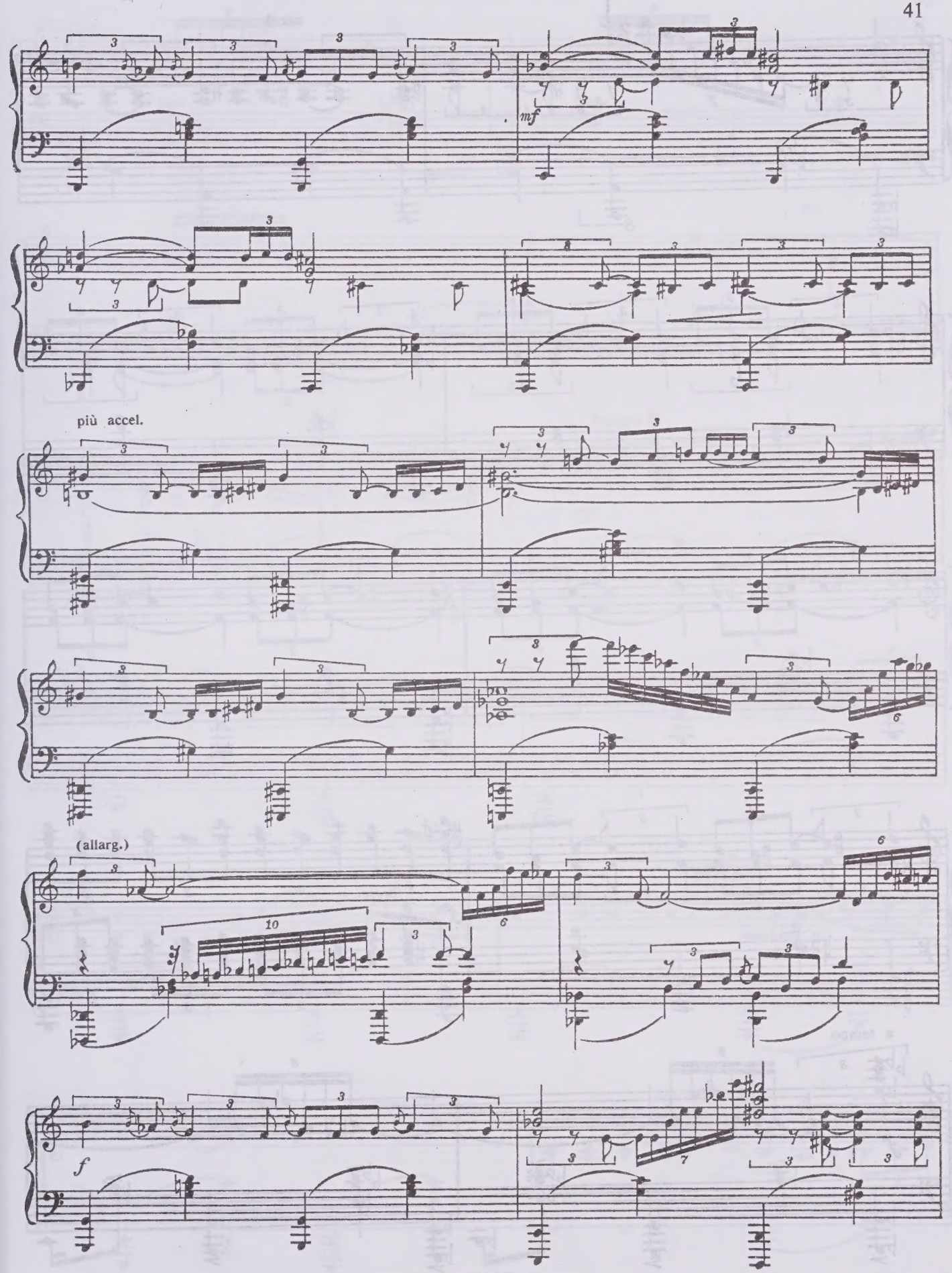
mf
più accel.
(allarg.)
f

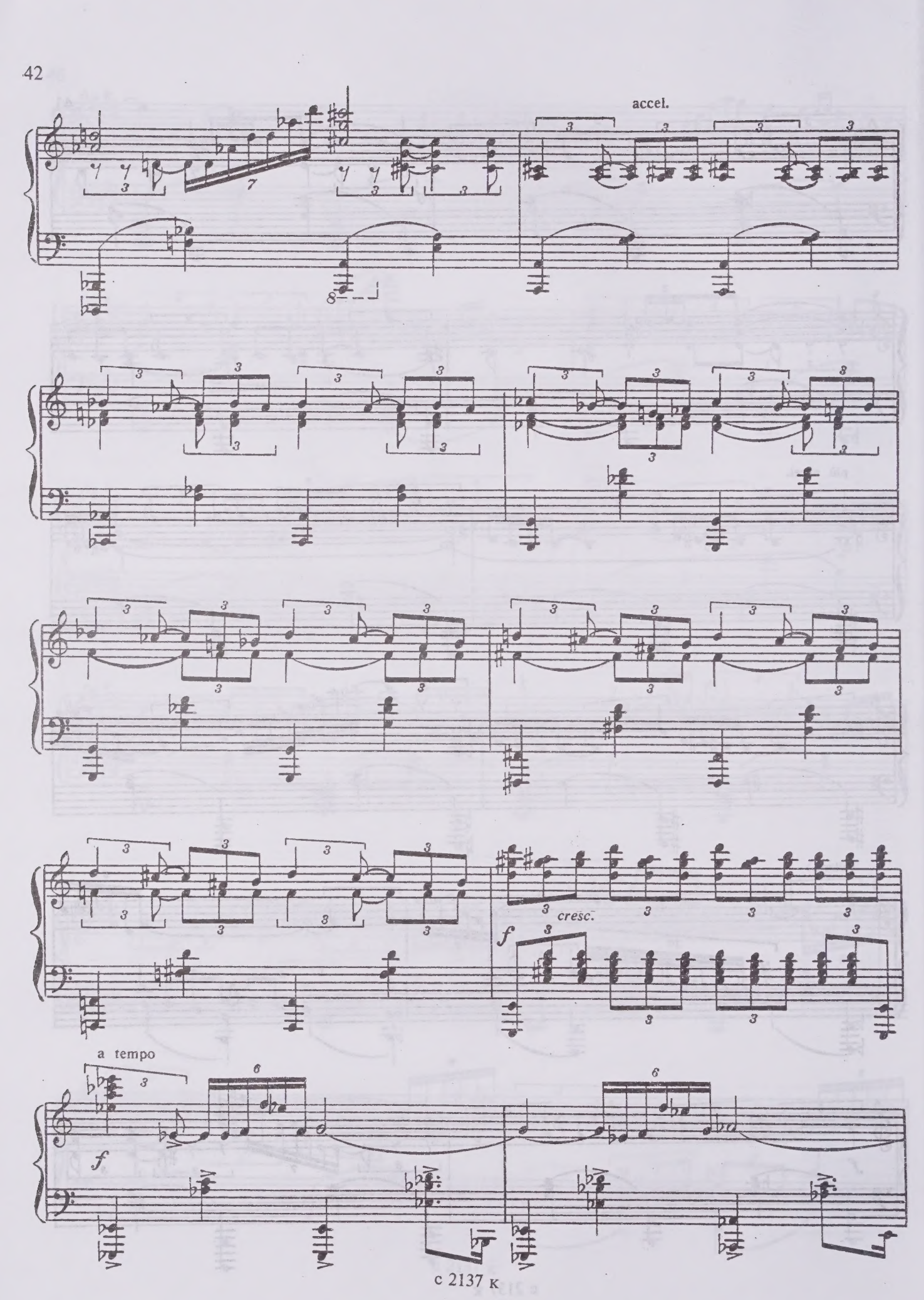
accel.
cresc.
f
a tempo
f

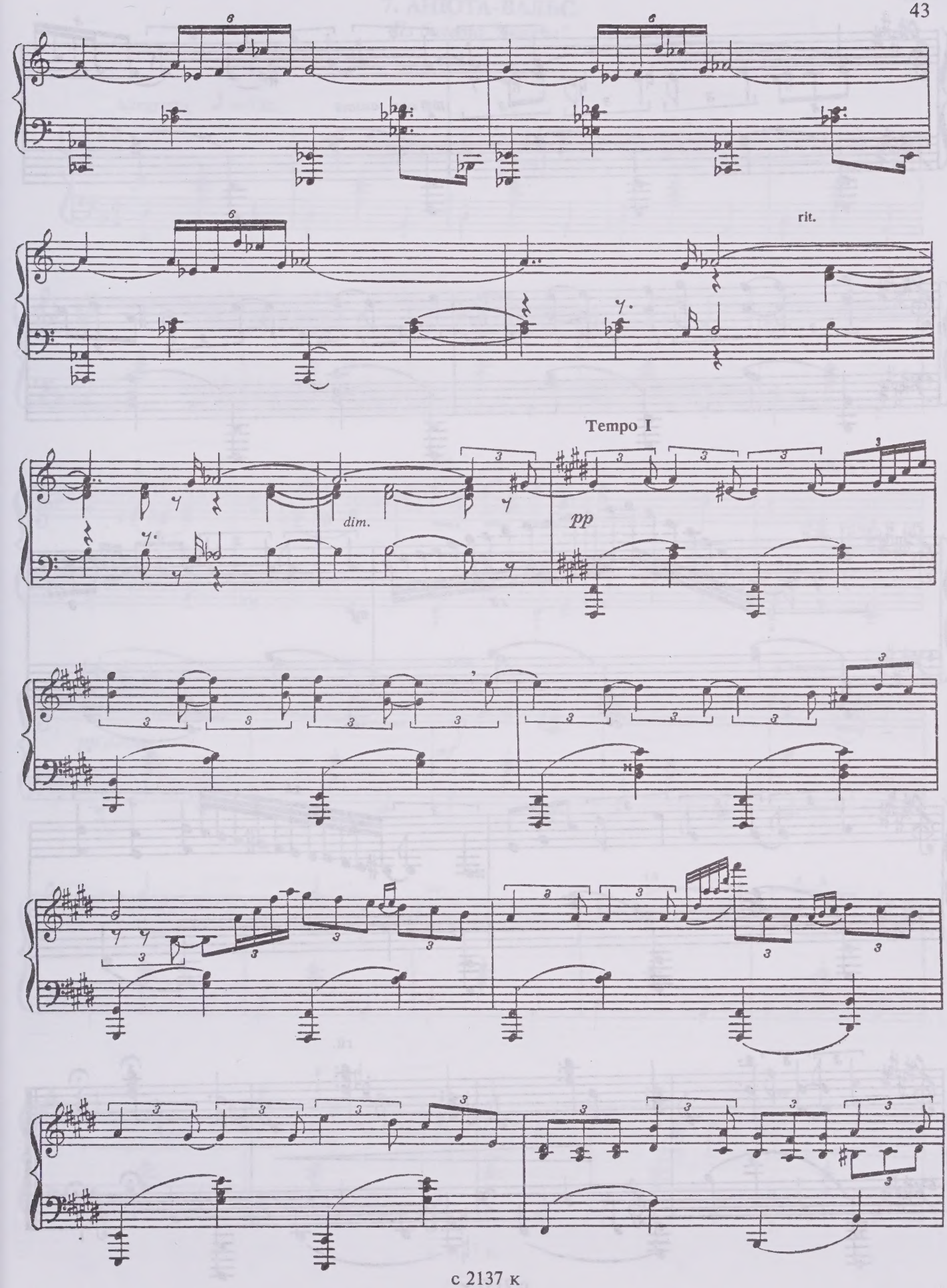
rit.
Tempo I
dim.
pp

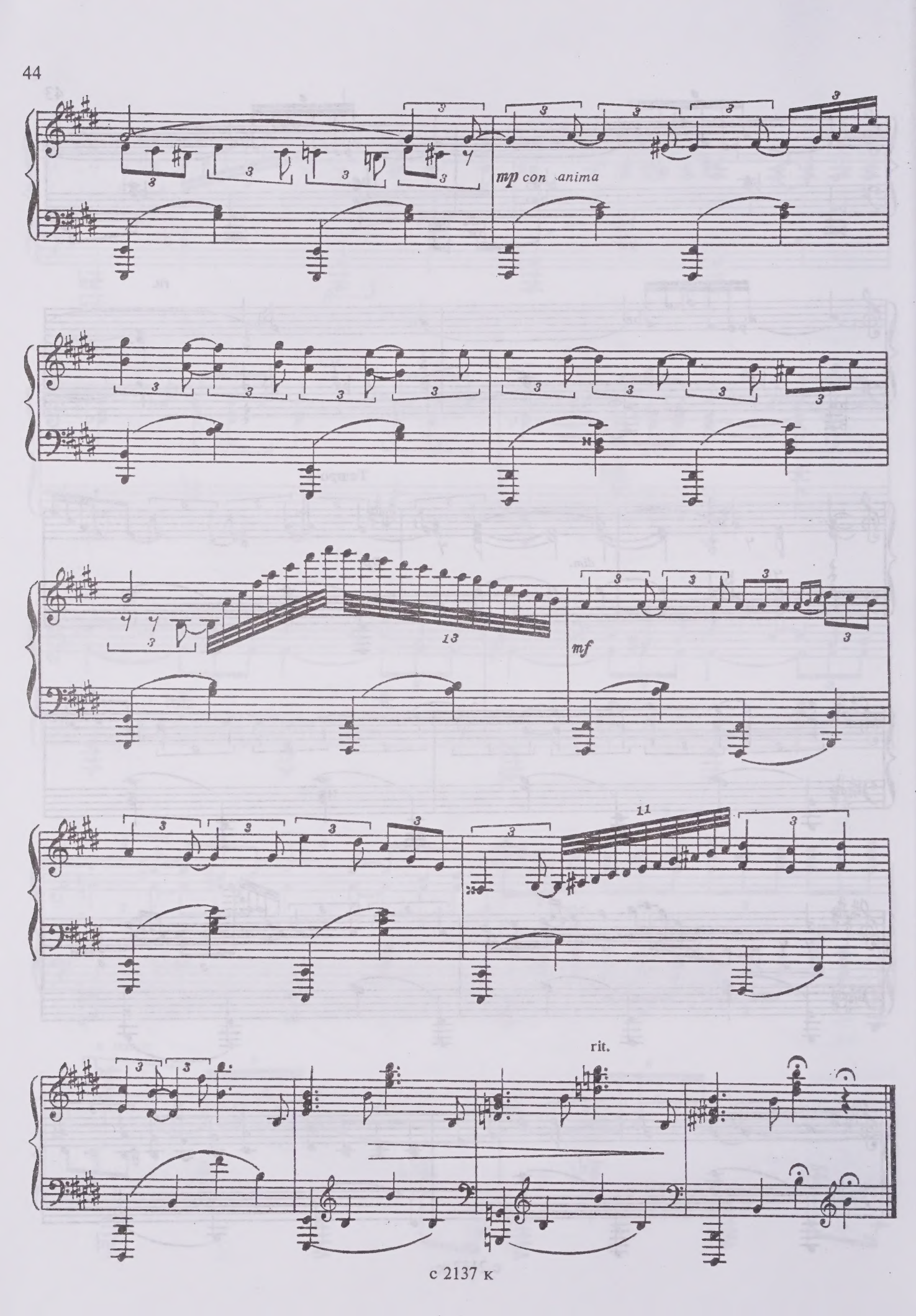
mp con anima
13
mf
11
rit.

7. АНЮТА-ВАЛЬС

Из балета "Анюта"

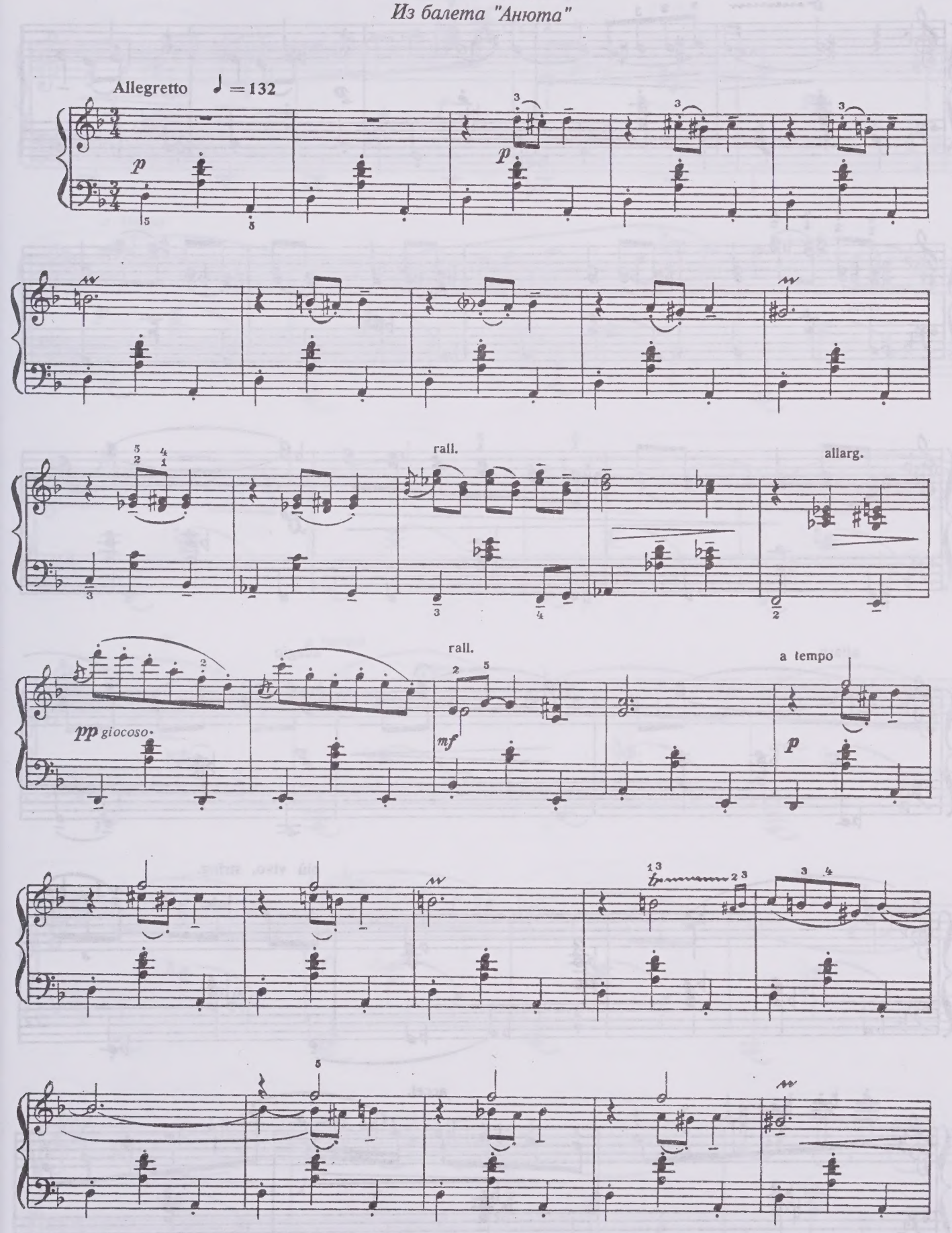

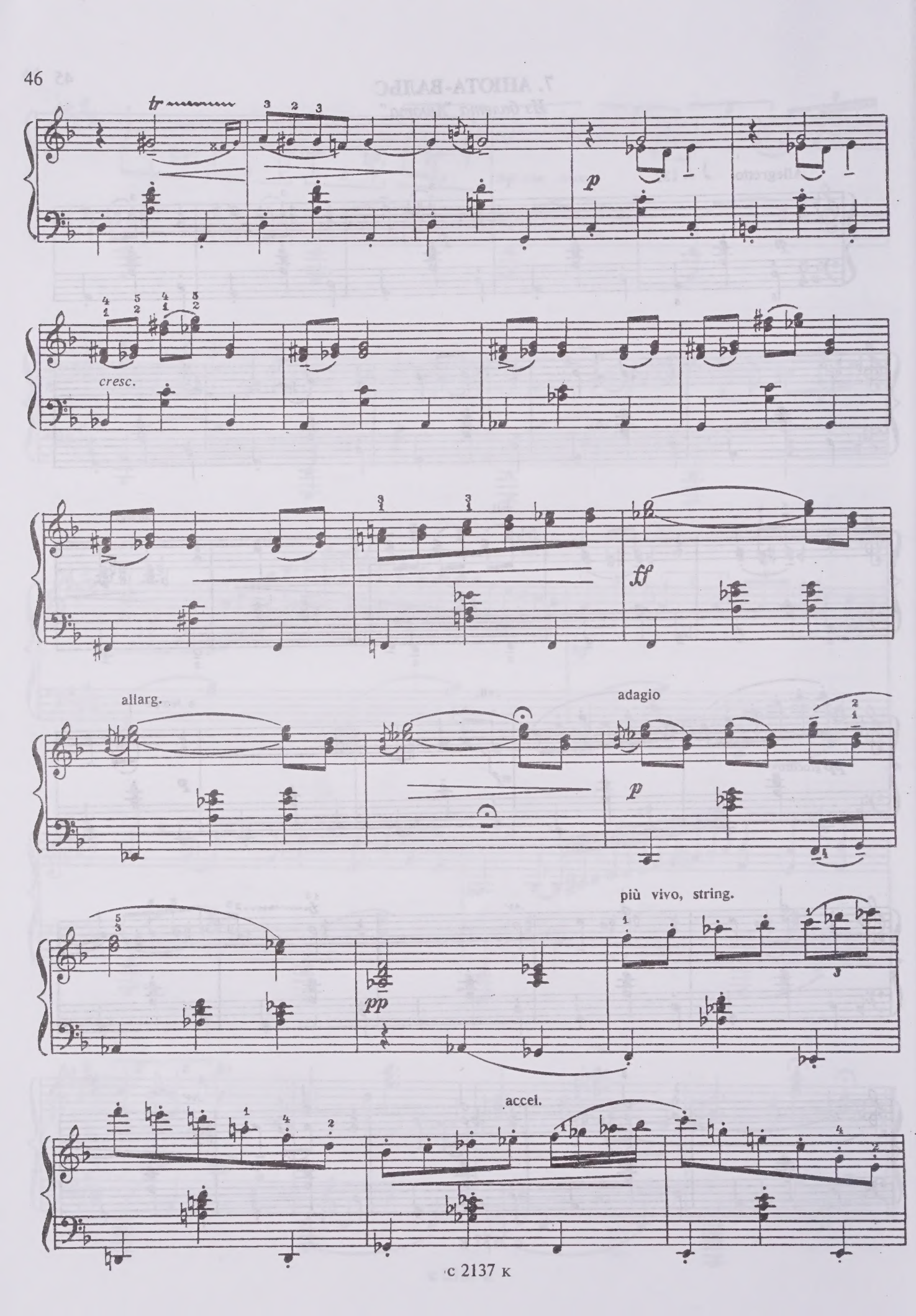
tr
p
cresc.
ff
allarg.
adagio
p
più vivo, string.
pp
accel.

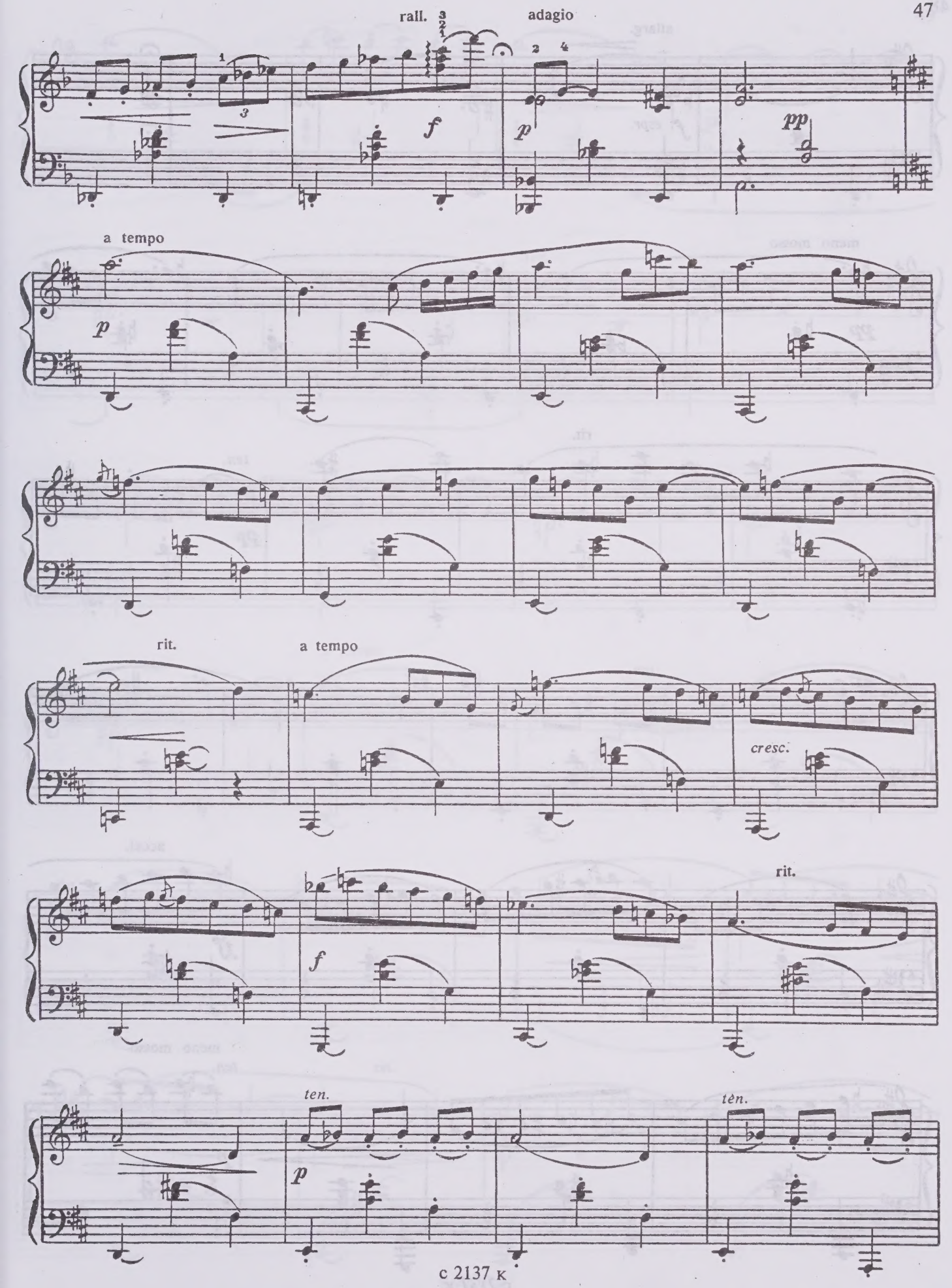
rall.
adagio
f
p
pp
a tempo
p
rit.
a tempo
cresc.
f
rit.
ten.
p
ten.

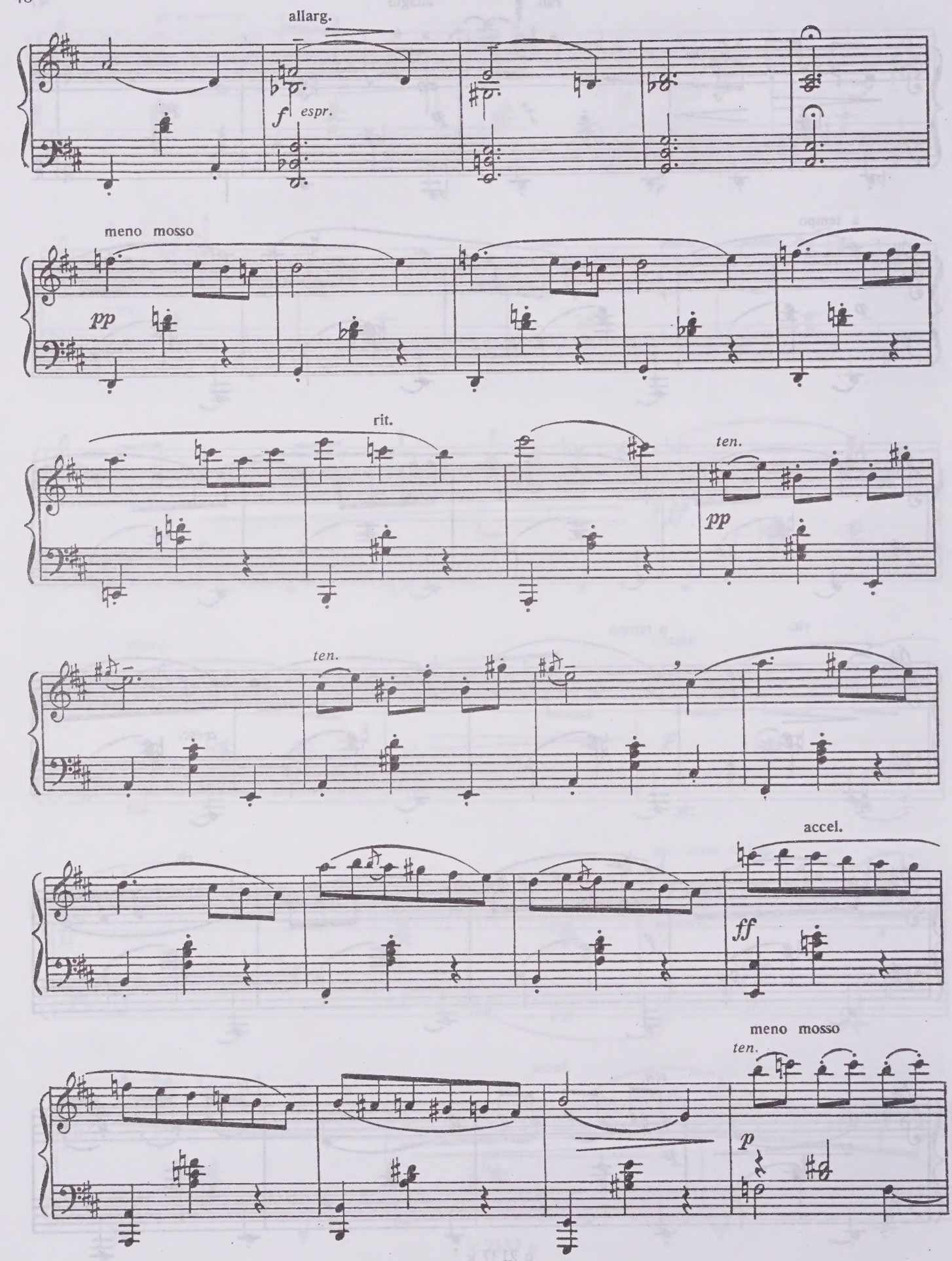
allarg.
f espr.
meno mosso
pp
rit.
ten.
pp
ten.
accel.
ff
meno mosso
ten.
p

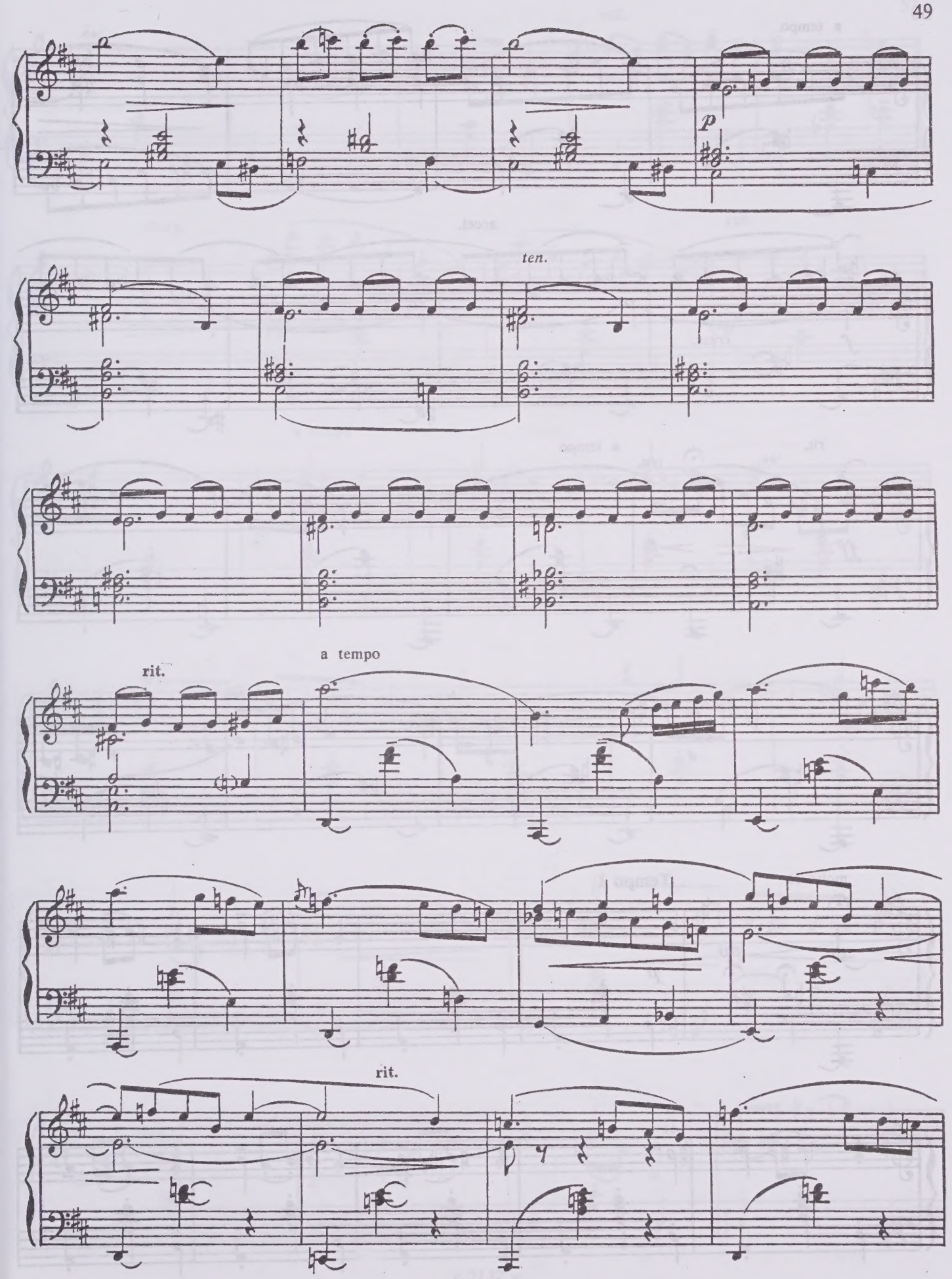
p
ten.
rit.
a tempo
rit.

a tempo

accel.

f *cresc.*

rit. a tempo

ff *p* *ten.*

ten. *ten.* *ten.*

molto rit. Tempo I

pp *p*

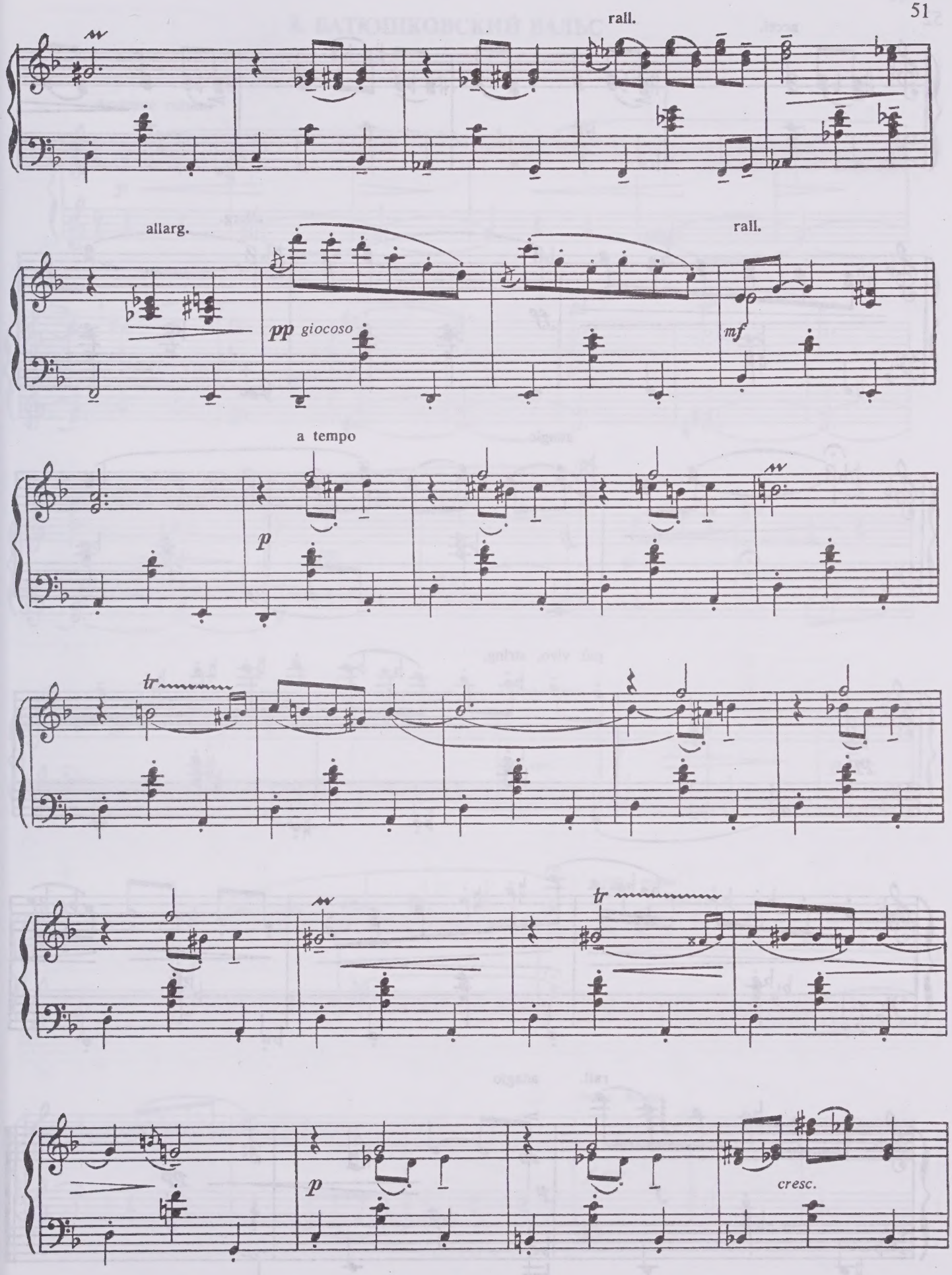
rall.
allarg.
pp giocoso
rall.
mf
a tempo
p
tr
tr
p
cresc.

accel.

allarg.

ff

adagio

p

più vivo, string.

pp

rall.

adagio

f

p

pp

8. БАТЮШКОВСКИЙ ВАЛЬС

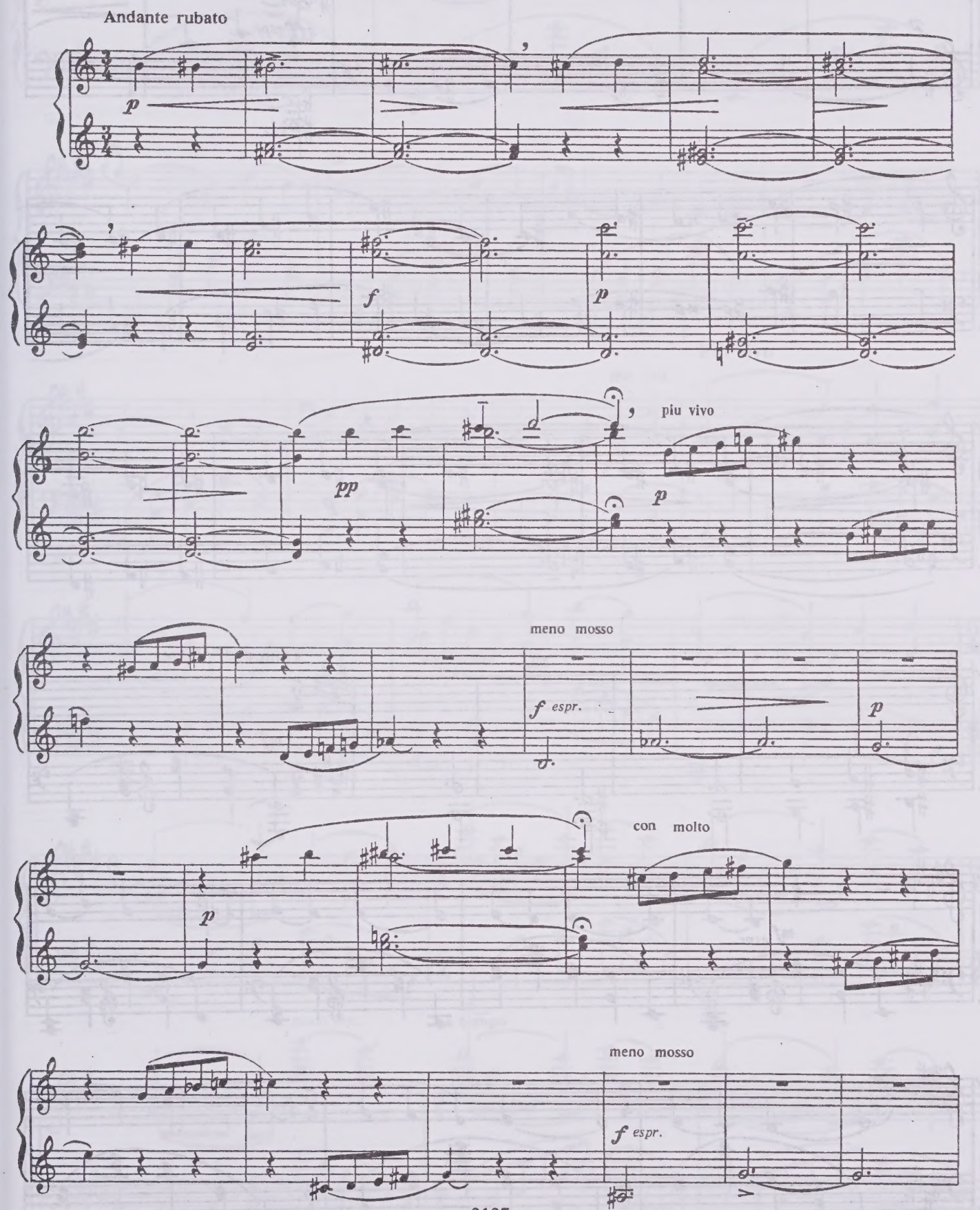

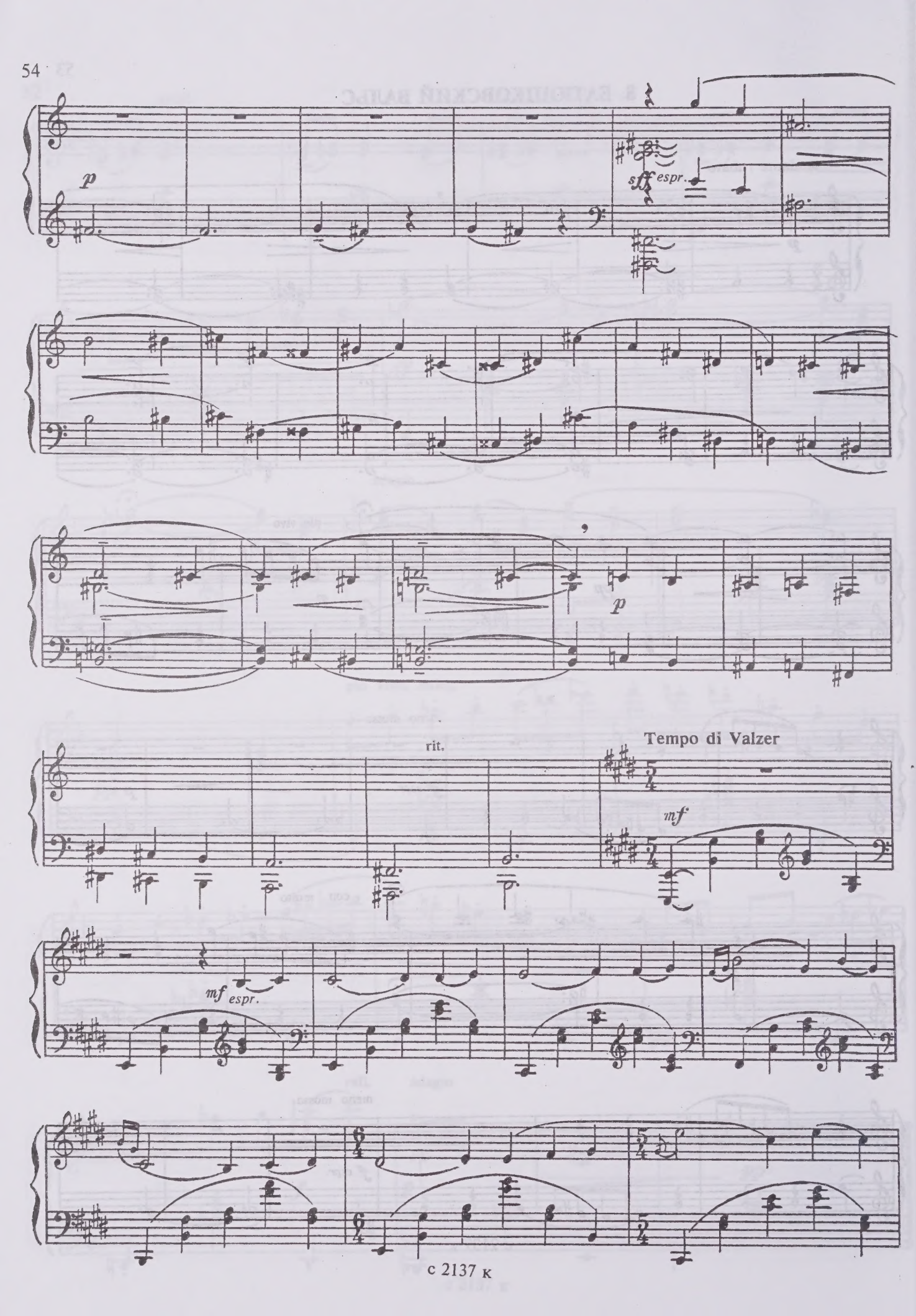
p
sff espr.
p
rit.
Tempo di Valzer
mf
mf espr.

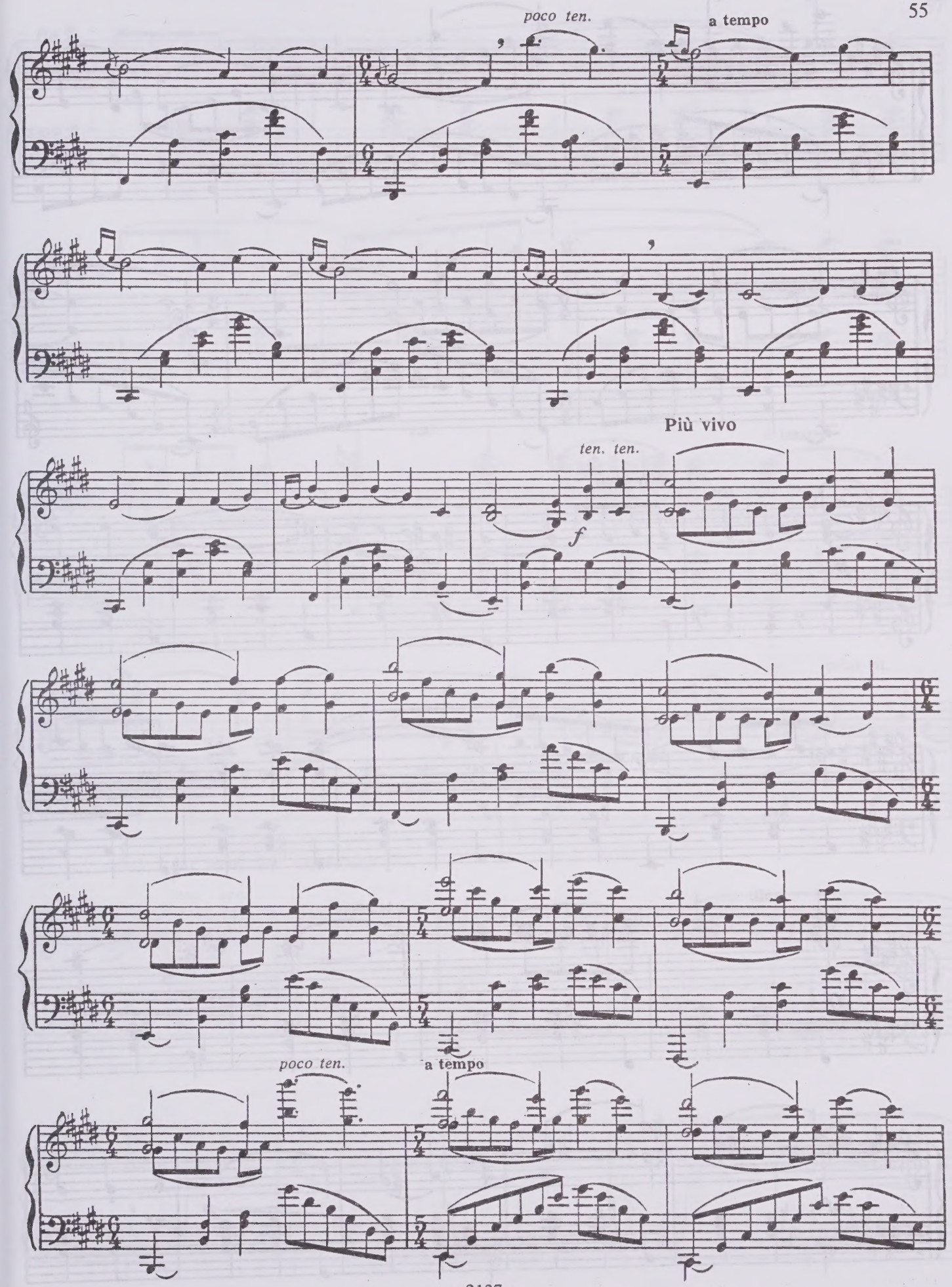
poco ten.
a tempo
Più vivo
ten. ten.
f
poco ten.
a tempo

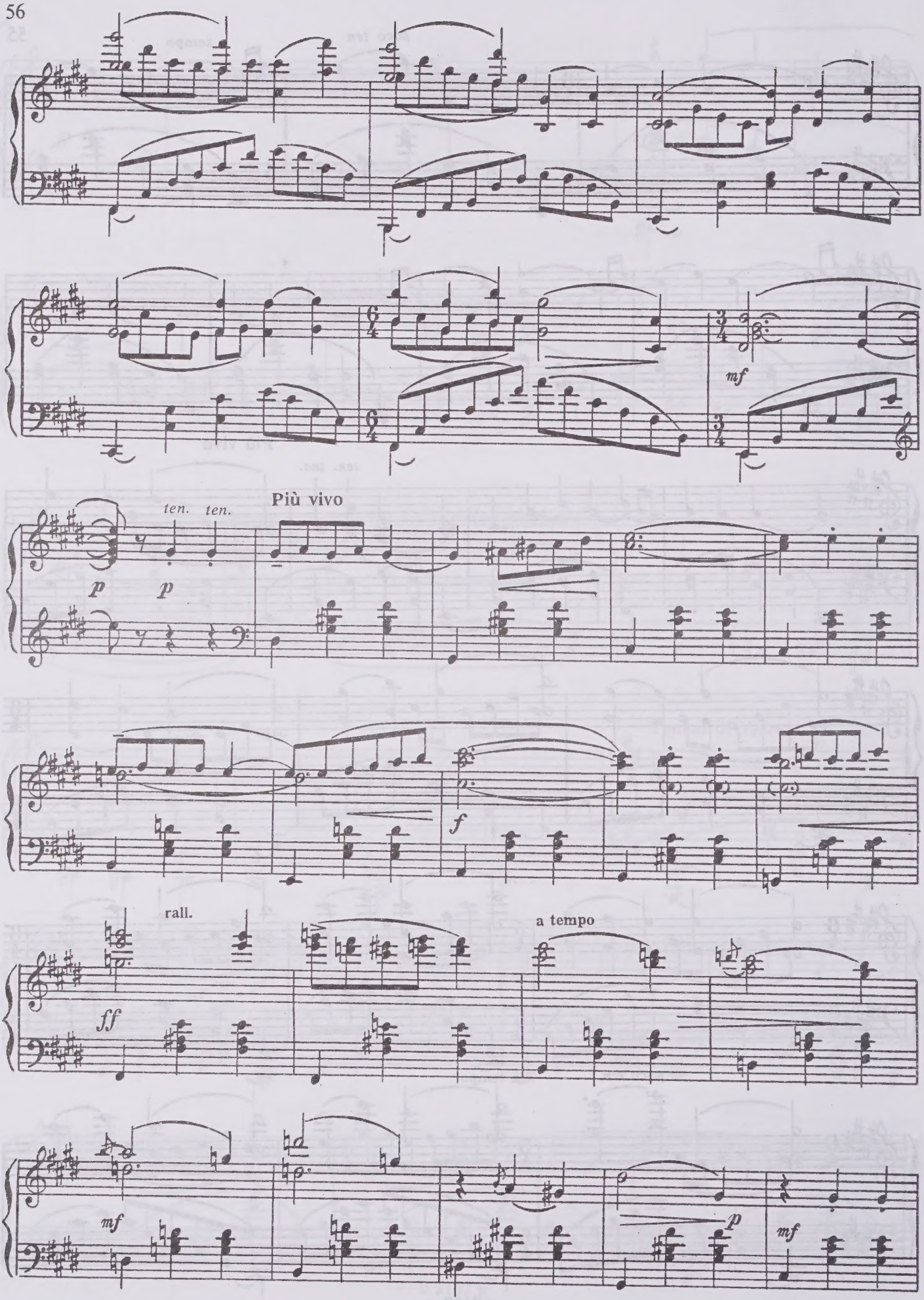
mf
ten.
ten.
p
p
Più vivo
f
rall.
ff
a tempo
mf
p
mf

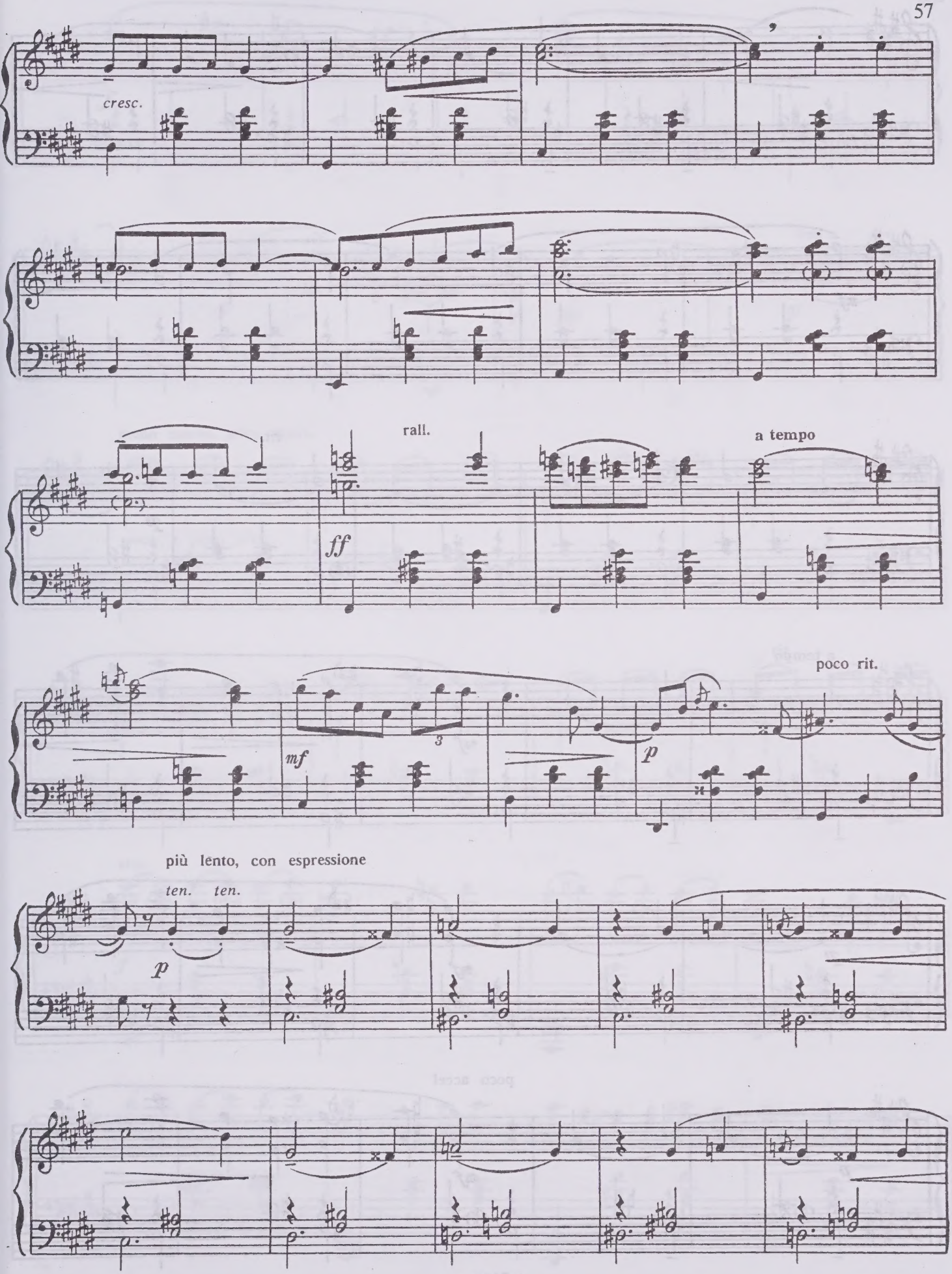
cresc.
rall.
ff
a tempo
mf
3
p
poco rit.
più lento, con espressione
ten. ten.
p

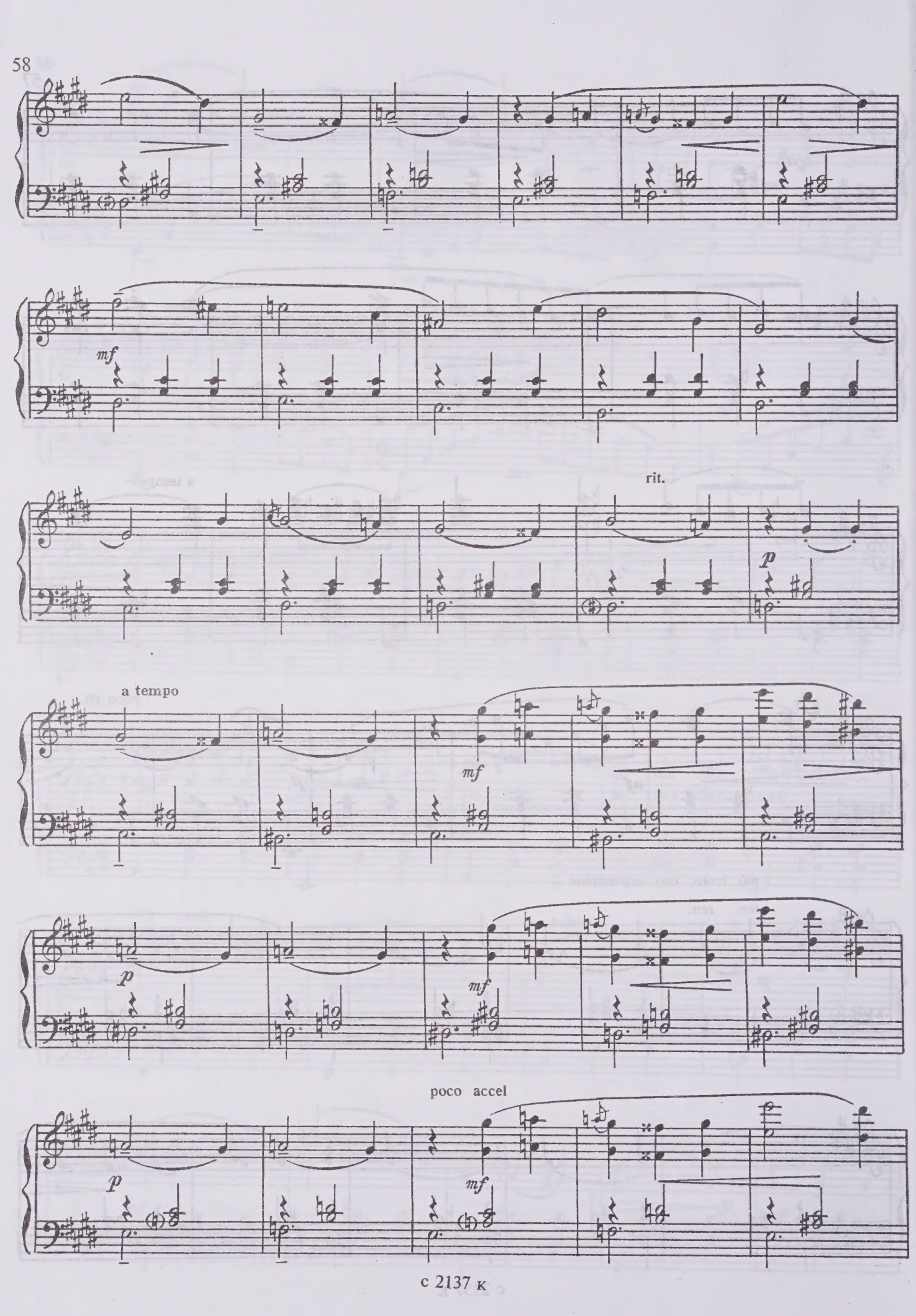
mf
rit.
p
a tempo
mf
p
mf
poco accel
p
mf

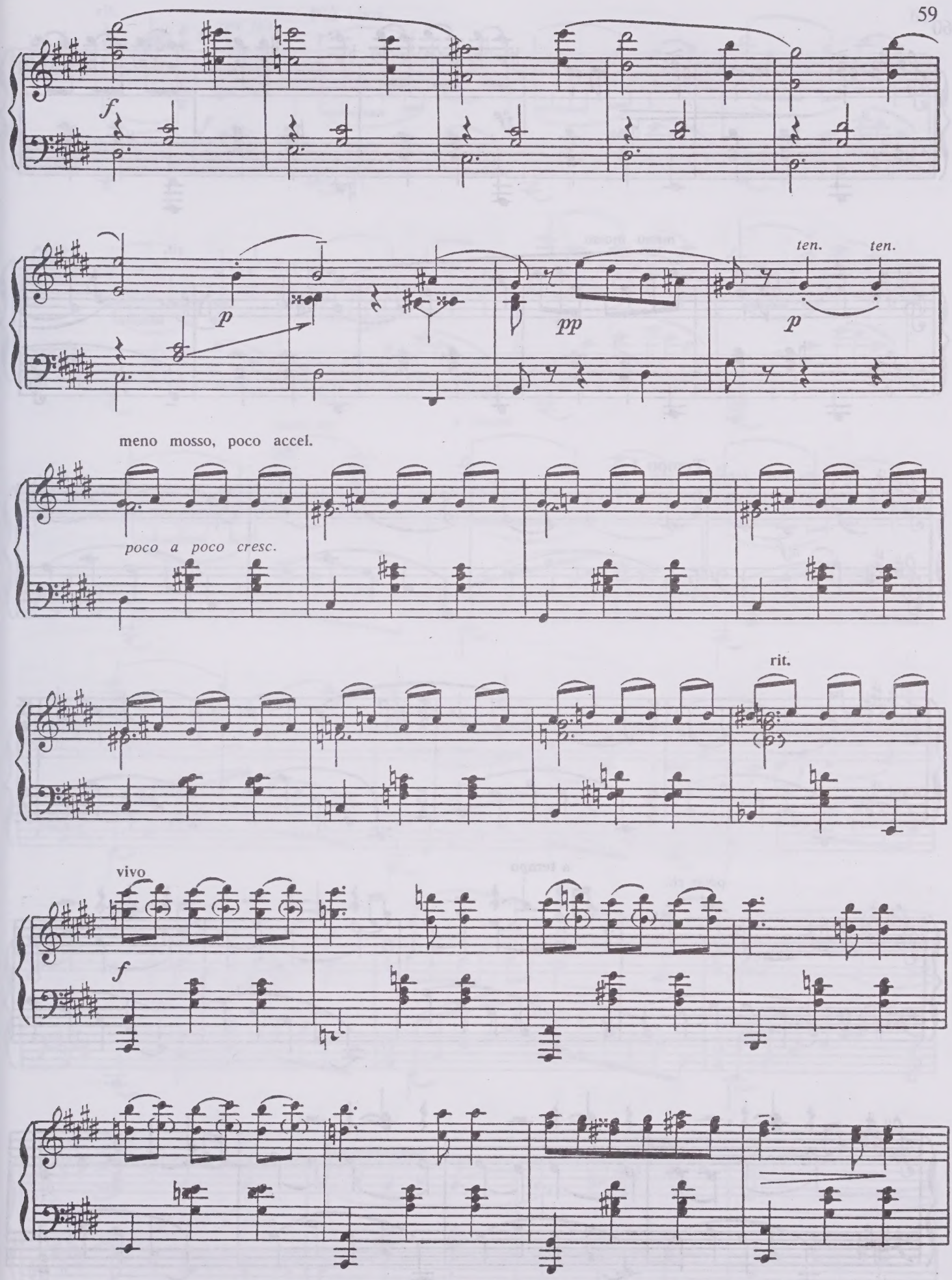
f
p
pp
ten.
ten.
p
meno mosso, poco accel.
poco a poco cresc.
rit.
vivo
f

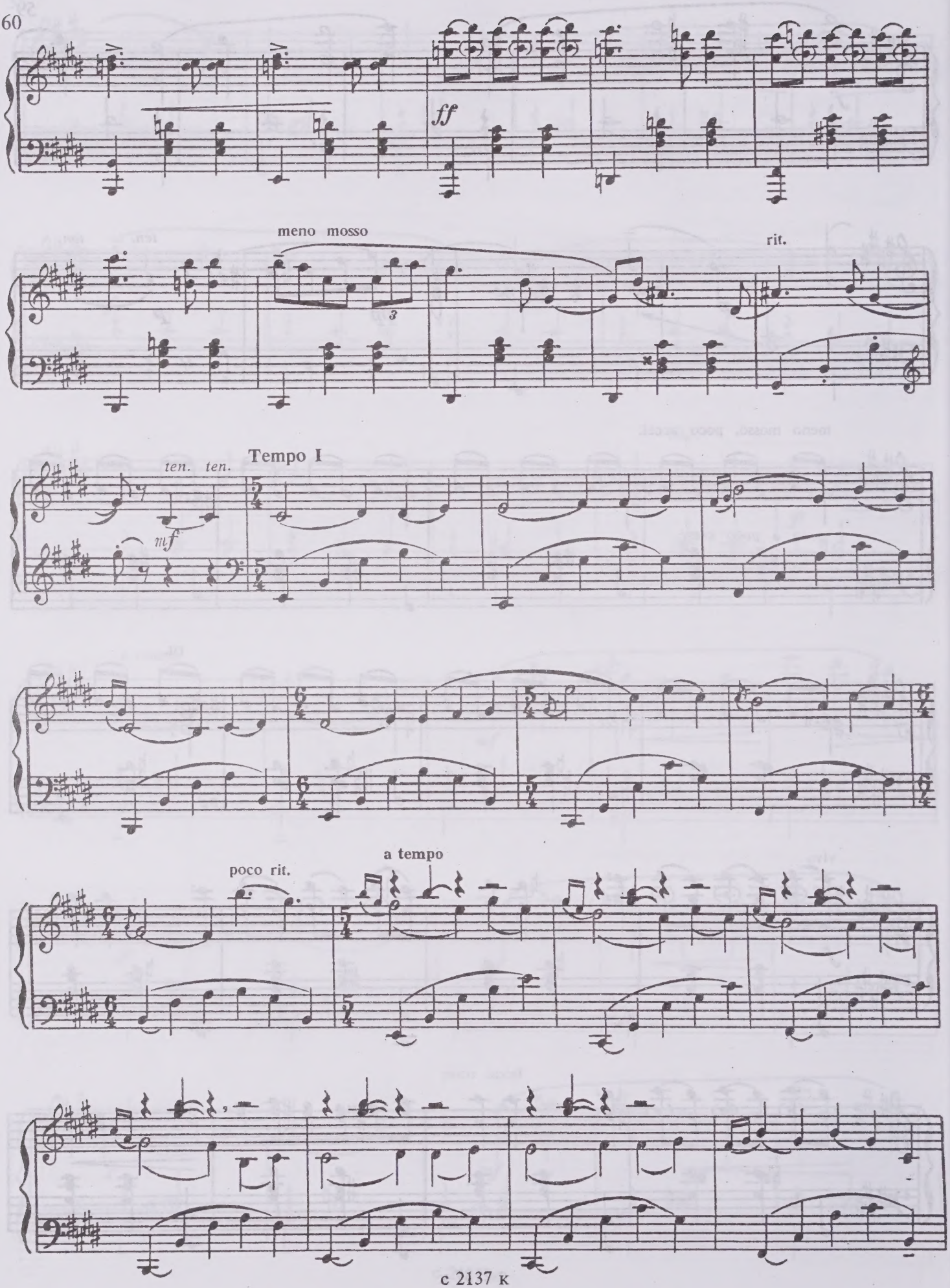
ff
meno mosso
rit.
Tempo I
ten. ten.
mf
poco rit.
a tempo

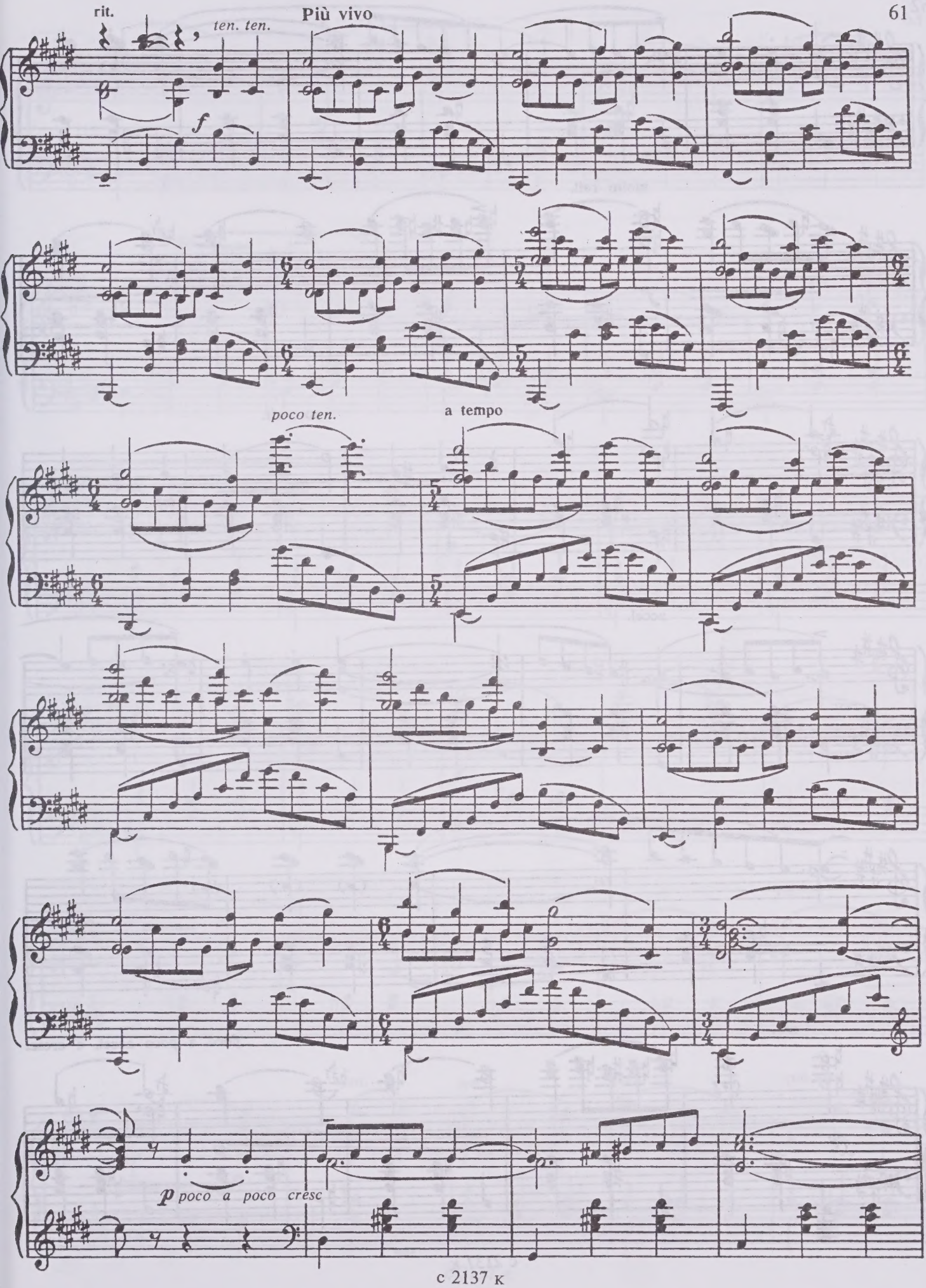
rit.
ten. ten.
Più vivo
f
poco ten.
a tempo
p poco a poco cresc

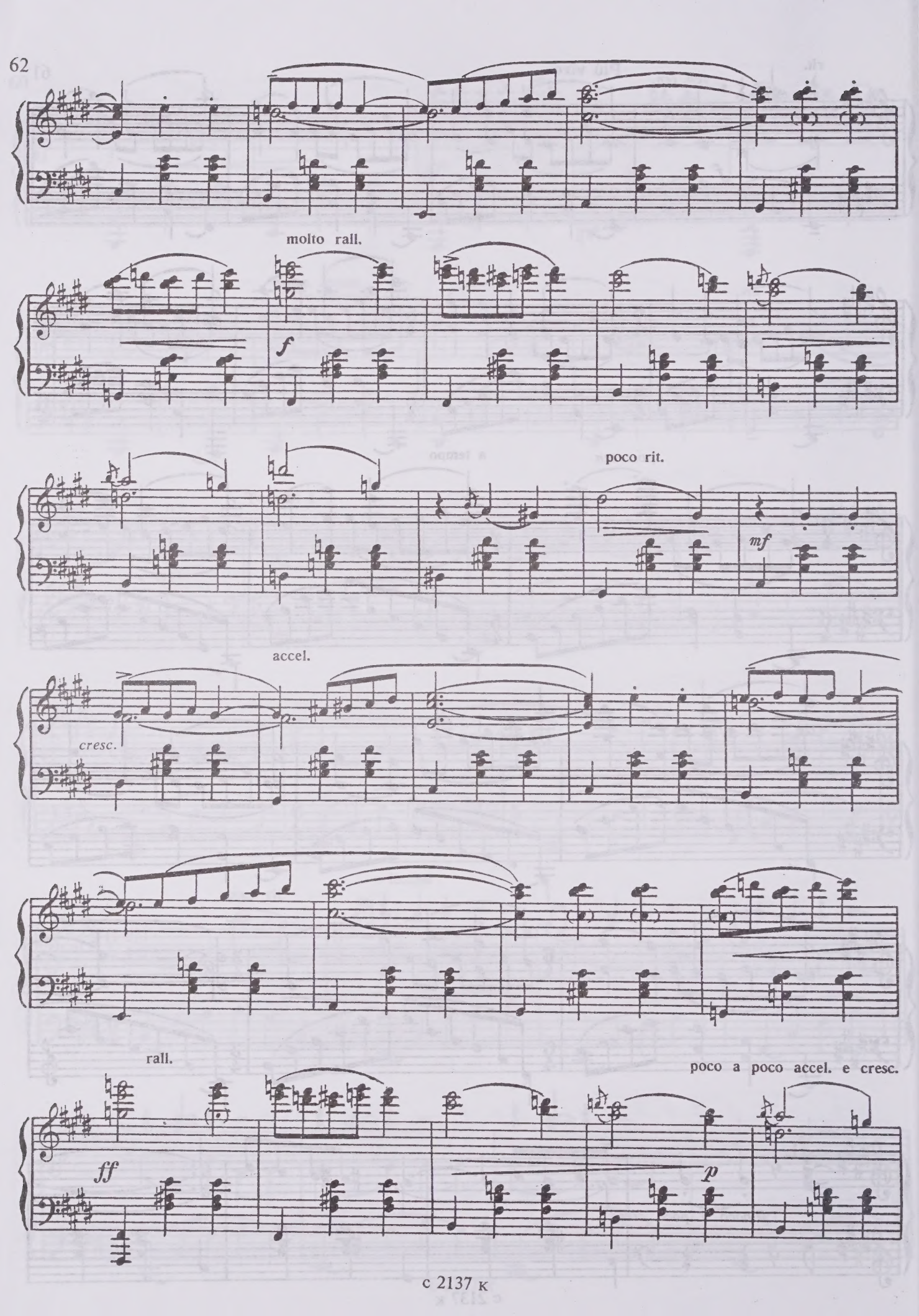
molto rall.
f
poco rit.
mf
accel.
cresc.
rall.
ff
poco a poco accel. e cresc.
p

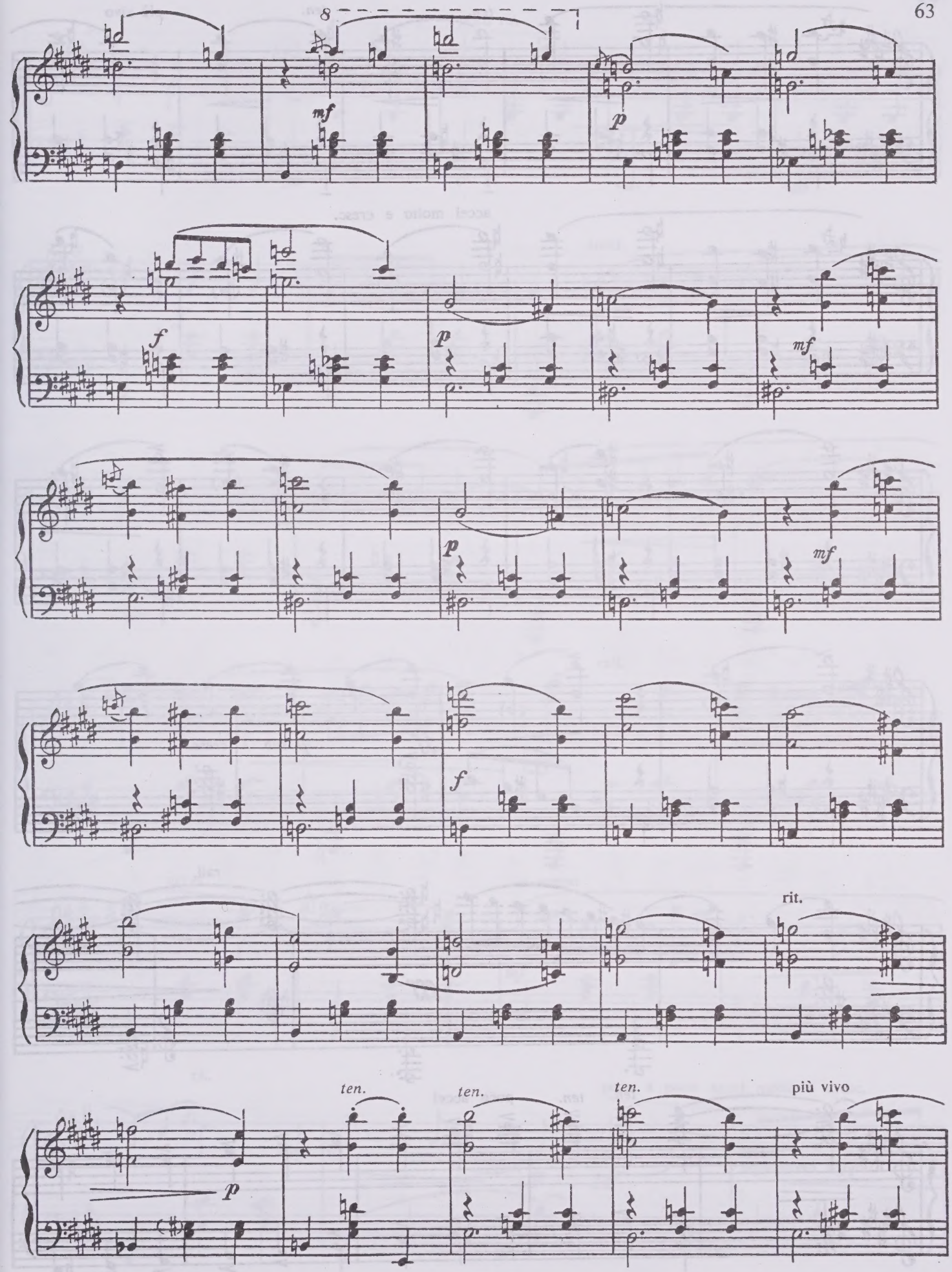
8
mf
p
f
p
mf
p
mf
f
rit.
ten.
ten.
ten.
più vivo
p

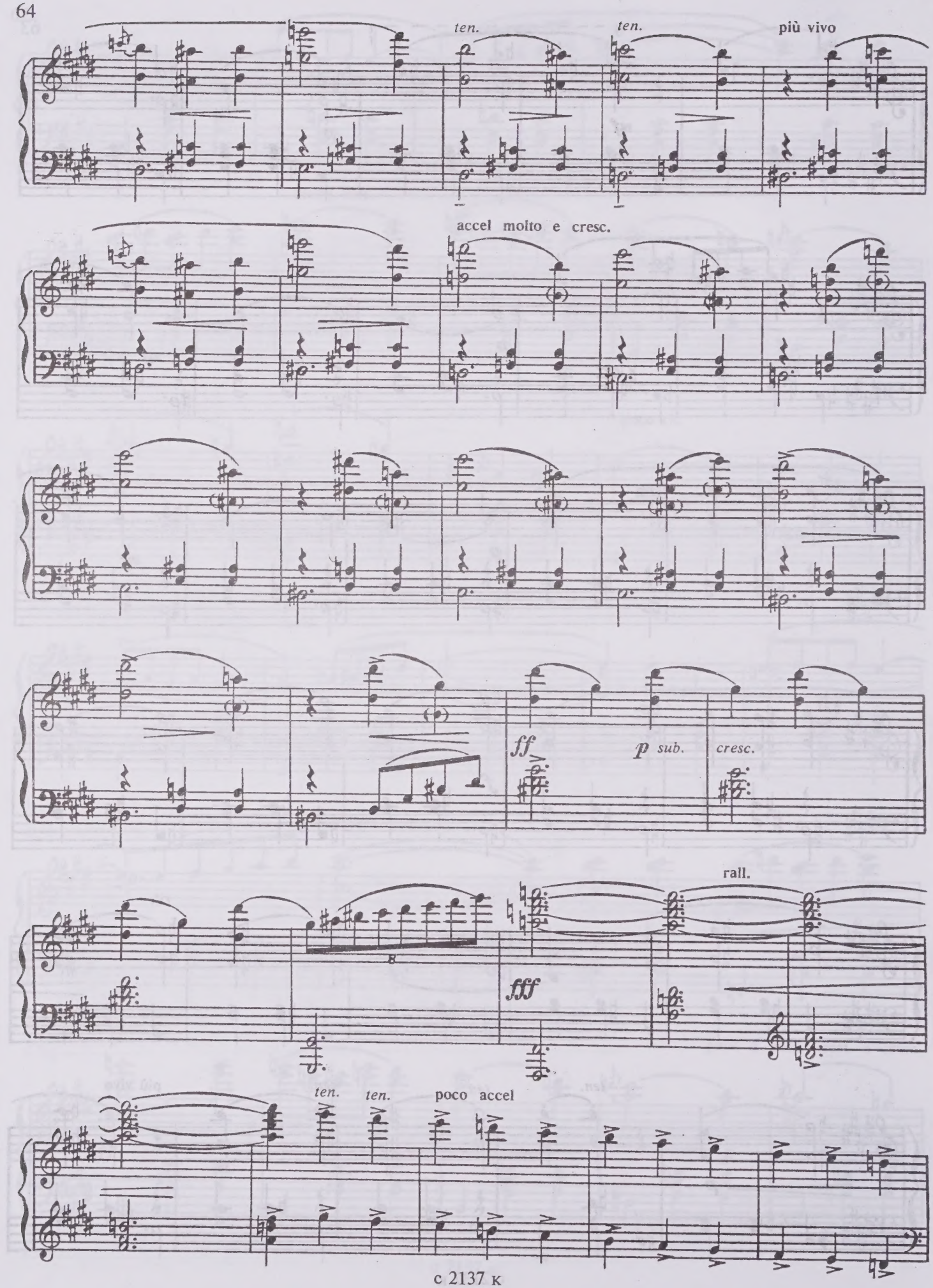
ten.
ten.
più vivo
accel molto e cresc.
ff
p sub.
cresc.
rall.
fff
ten.
ten.
poco accel

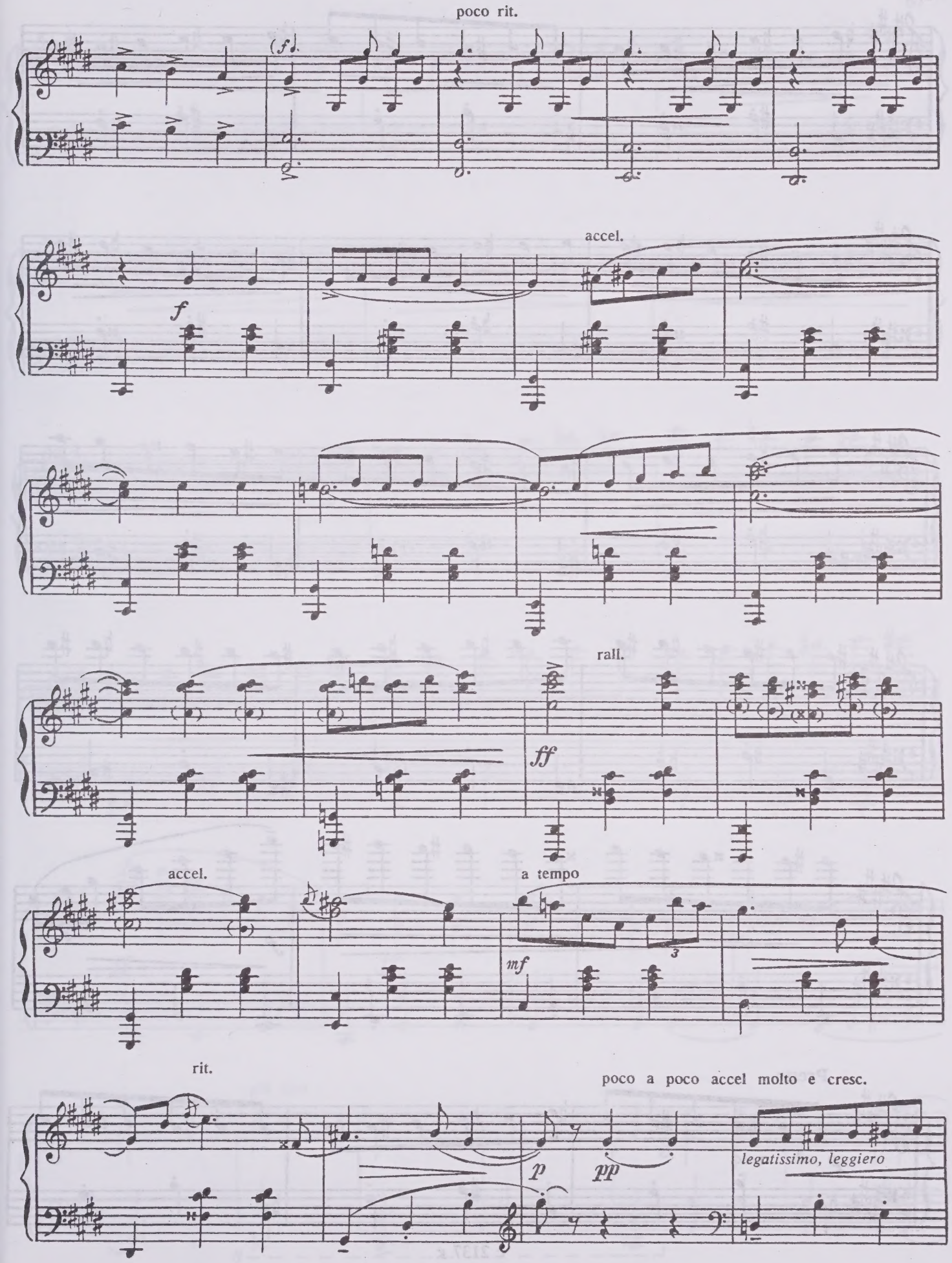
poco rit.
(f)
f
accel.
rall.
ff
accel.
a tempo
mf
3
rit.
poco a poco accel molto e cresc.
p
pp
legatissimo, leggiero

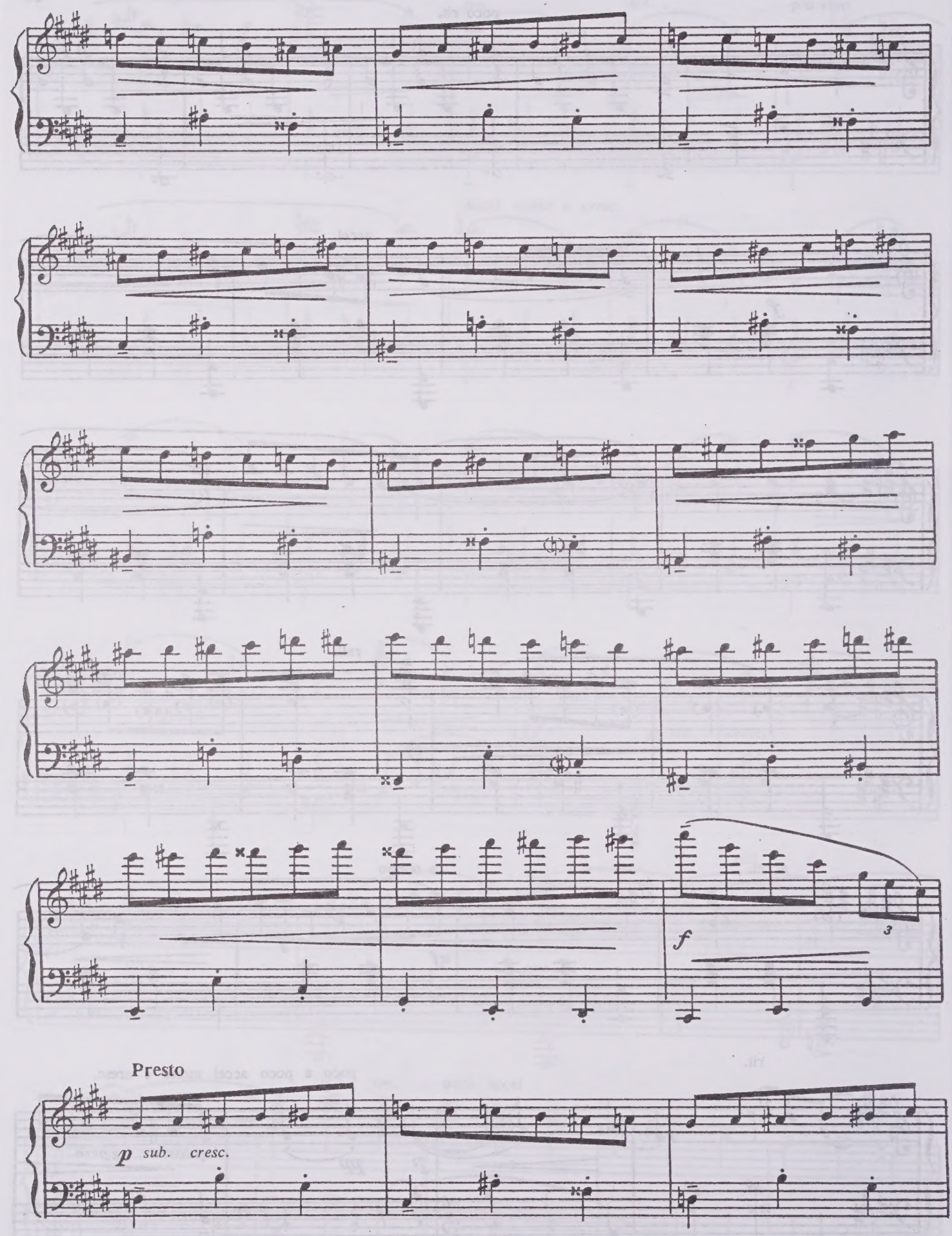
f
3
Presto
p sub. cresc.

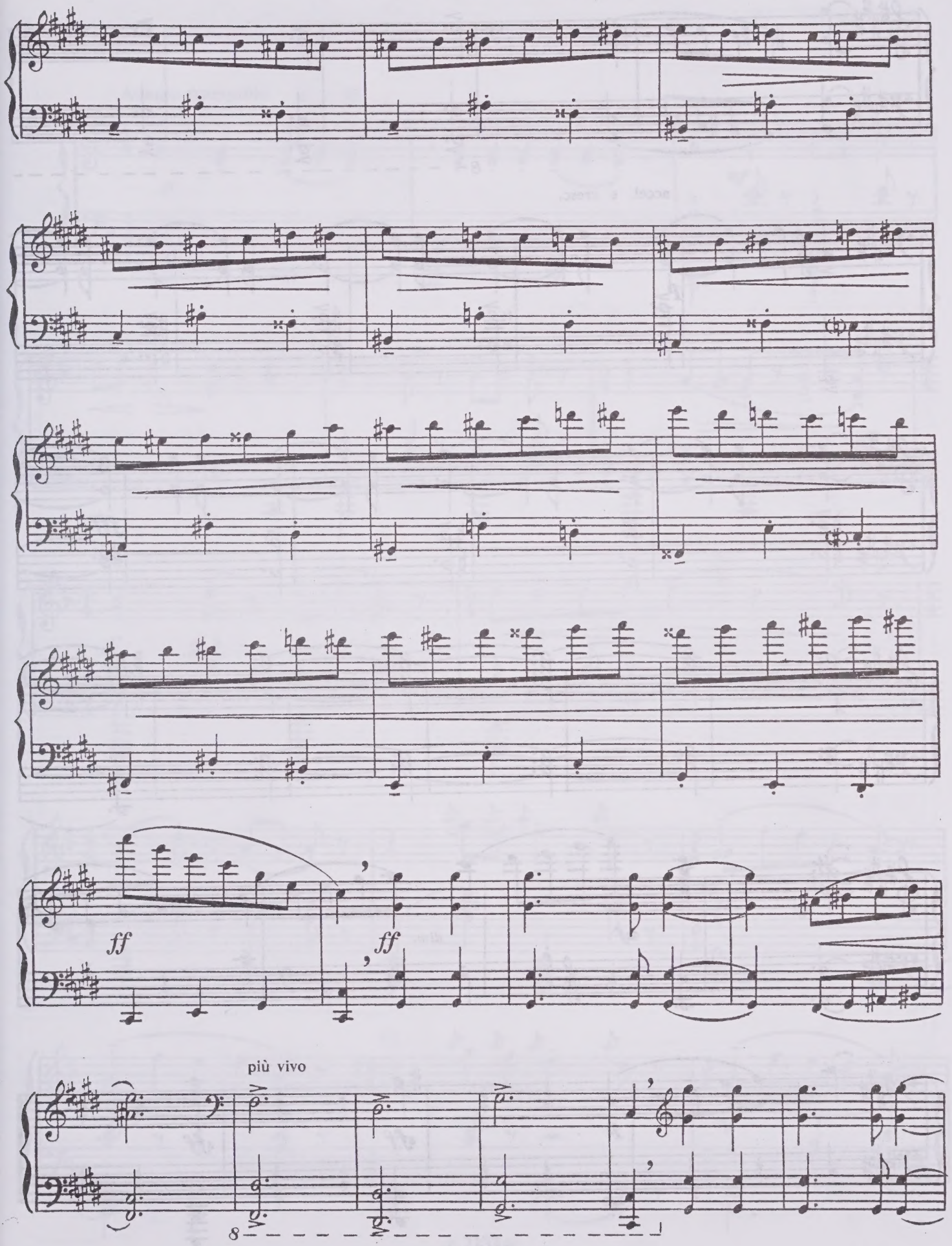
ff
ff
più vivo
8

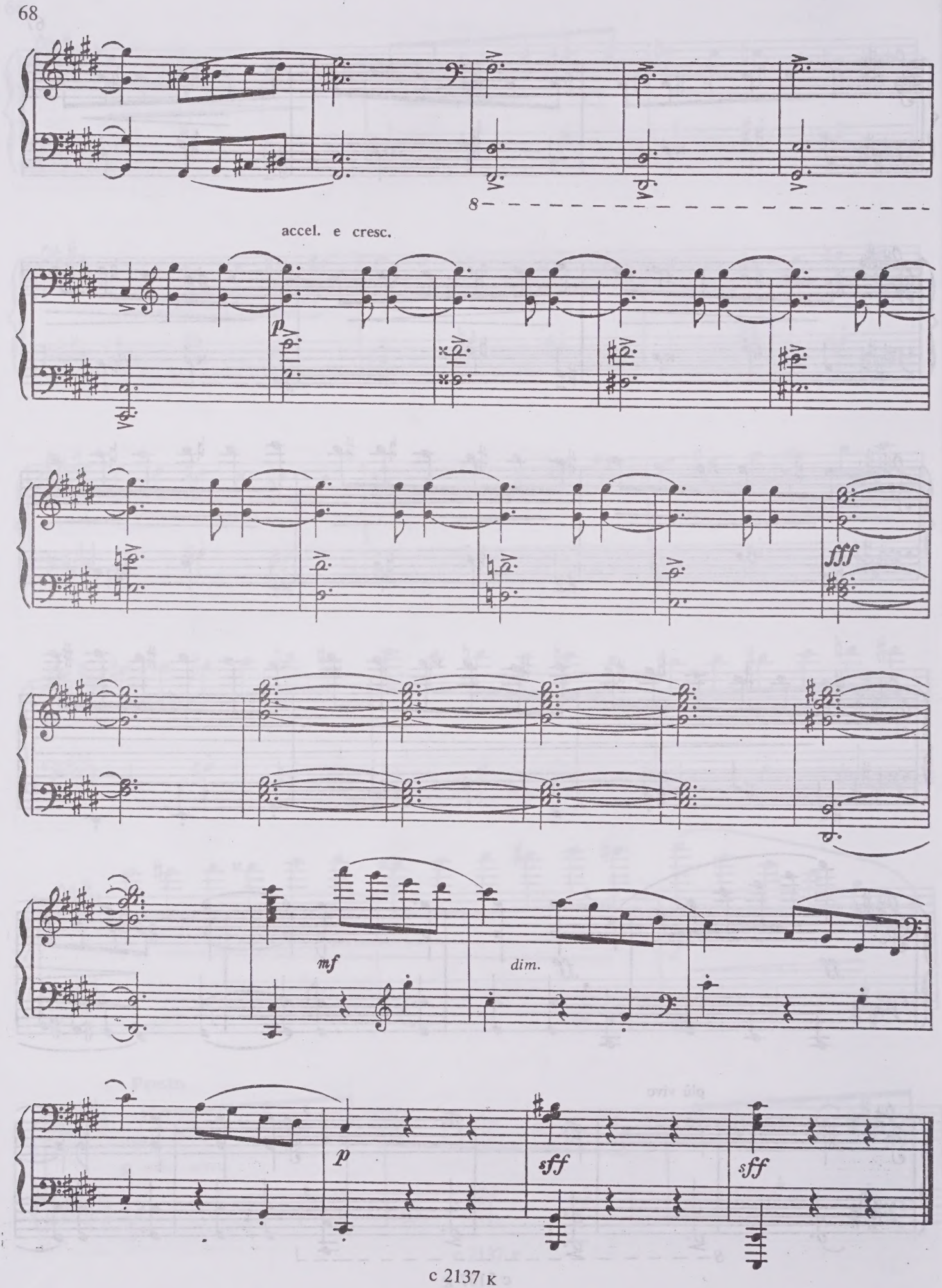
8
accel. e cresc.
p
fff
mf
dim.
p
sff
sff

9. ОКОНЧАТЕЛЬНЫЙ ТАНЕЦ

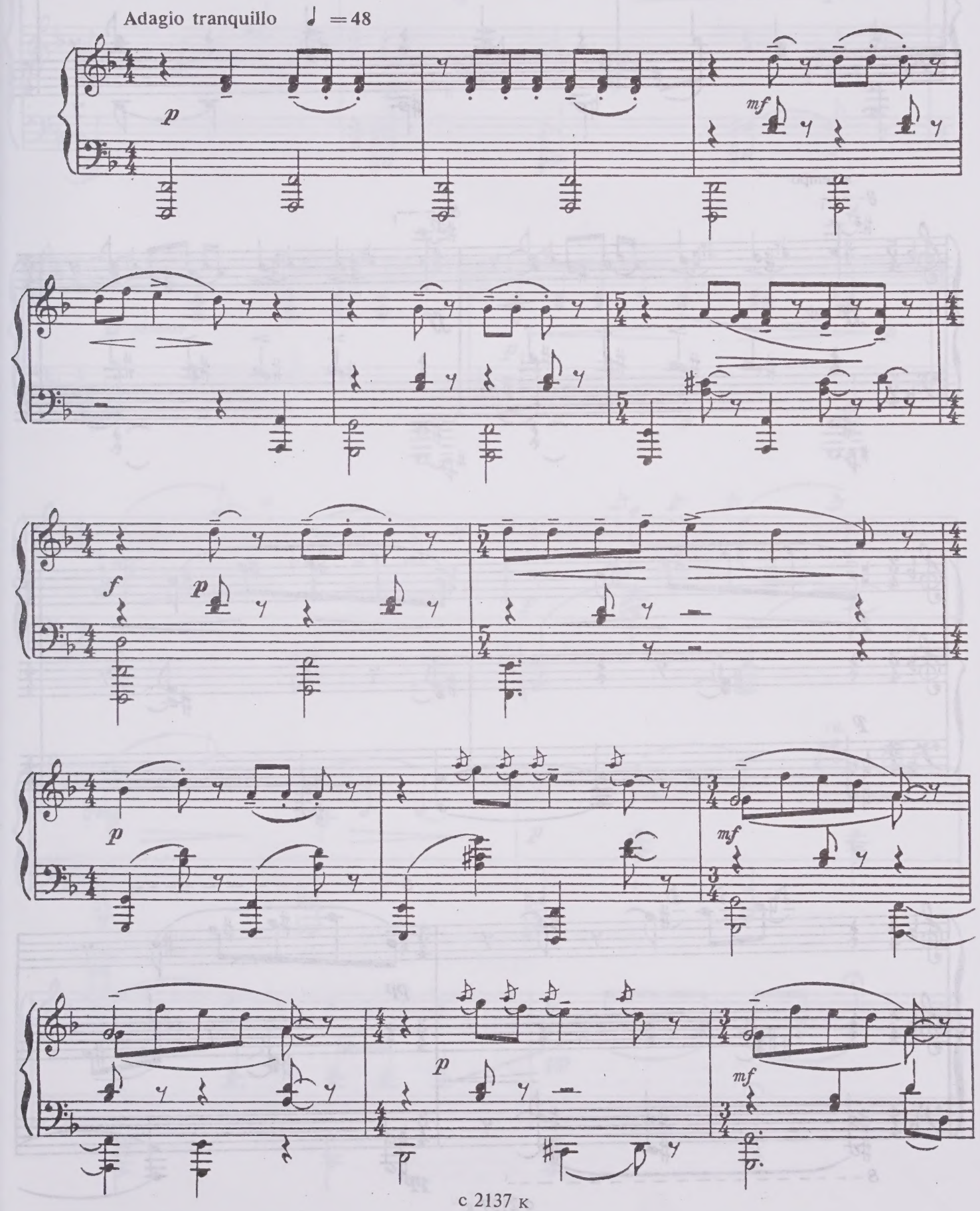

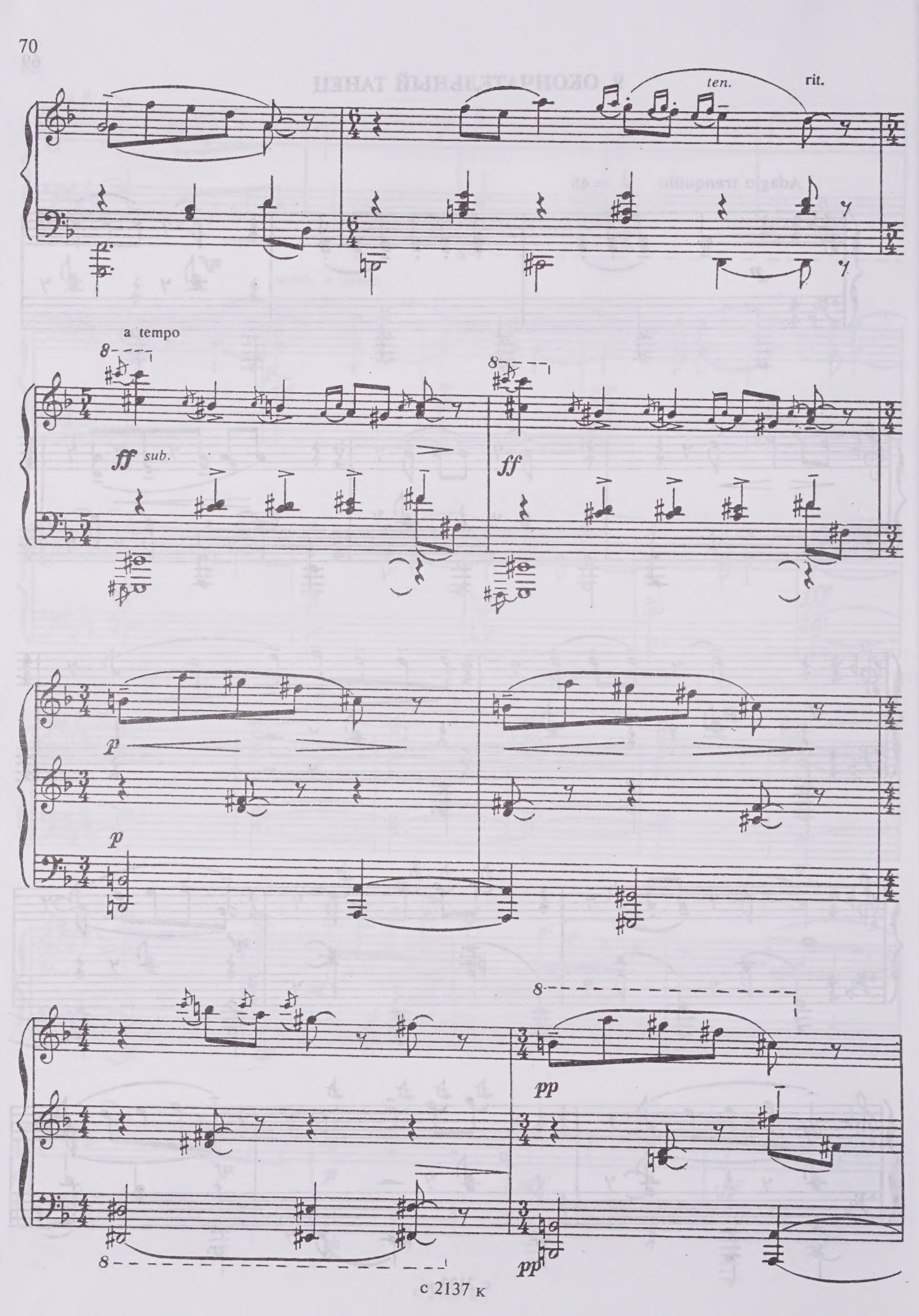
ten.
rit.
a tempo
ff sub.
ff
p
p
pp
pp

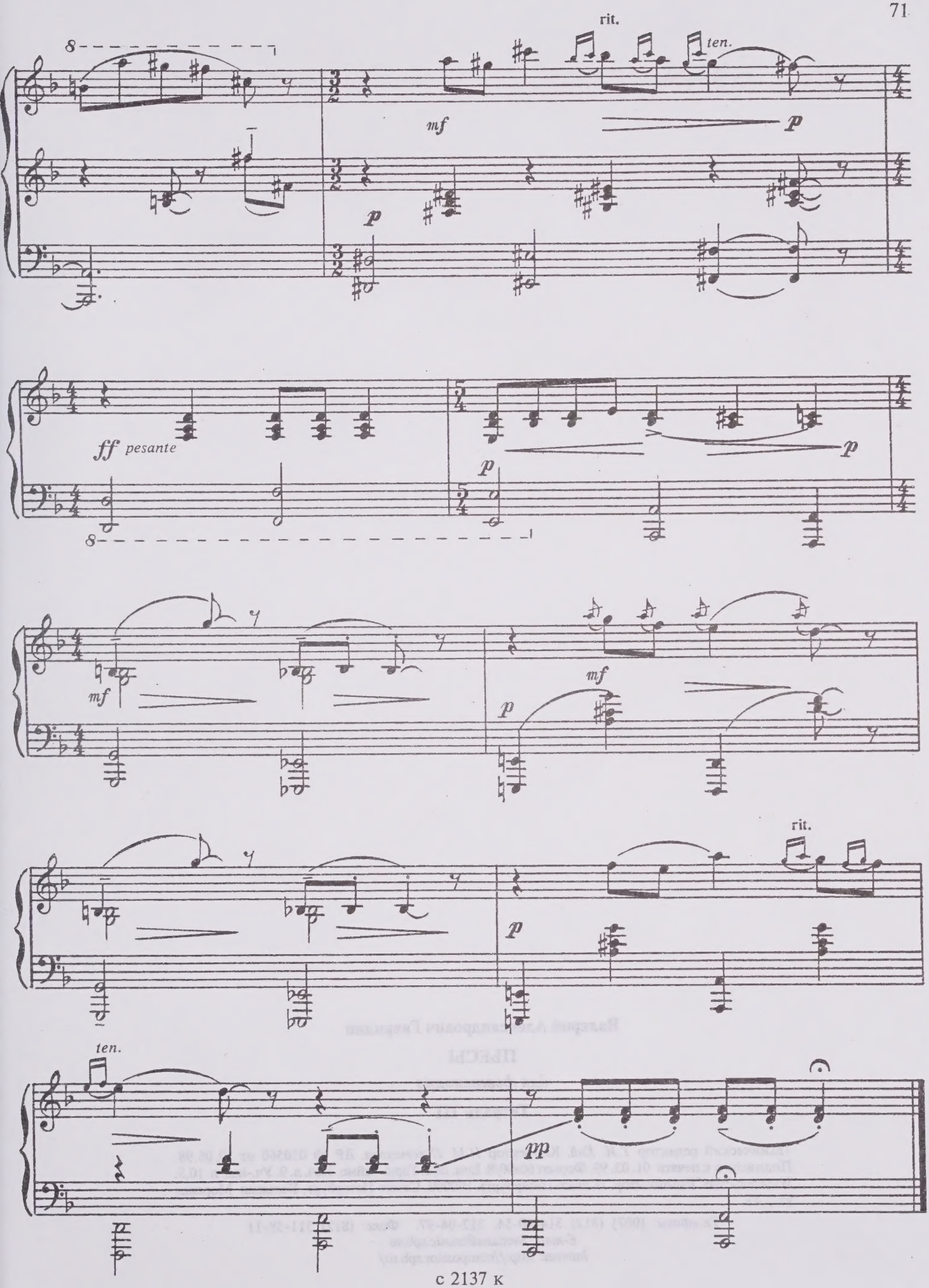
rit.
ten.
mf
p
ff pesante
p
mf
p
mf
rit.
p
ten.
pp

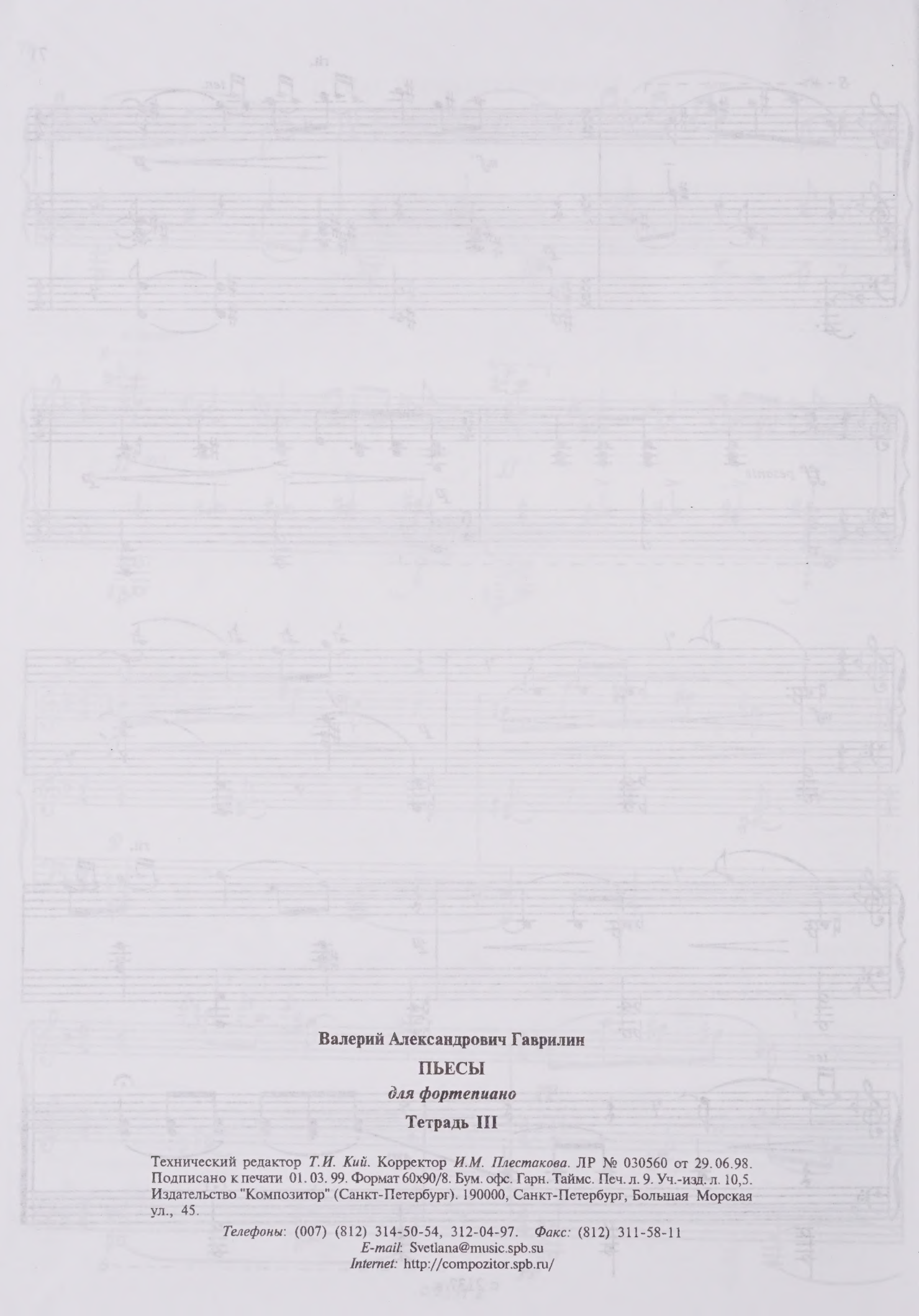

Валерий Александрович Гаврилин

ПЬЕСЫ

для фортепиано

Тетрадь III

Технический редактор *Т.И. Кий*. Корректор *И.М. Плестакова*. ЛР № 030560 от 29.06.98. Подписано к печати 01.03.99. Формат 60x90/8. Бум. офс. Гарн. Таймс. Печ. л. 9. Уч.-изд. л. 10,5. Издательство "Композитор" (Санкт-Петербург). 190000, Санкт-Петербург, Большая Морская ул., 45.

Телефоны: (007) (812) 314-50-54, 312-04-97. *Факс:* (812) 311-58-11
E-mail: Svetlana@music.spb.su
Internet: http://compozitor.spb.ru/

W799

Издательство "КОМПОЗИТОР" (Санкт-Петербург)

ВСЕ ДЛЯ МУЗЫКАНТОВ

Широкий выбор литературы всех ступеней музыкального образования по всем педагогическим дисциплинам

ЛИТЕРАТУРА ДЛЯ МУЗЫКАЛЬНОГО РАЗВИТИЯ

•

ОБЩИЕ ПРЕДМЕТЫ В ДМШ,
в том числе **Сольфеджио** (*Ж. Металлиди и А. Перцовская*)
с **1 по 7 классы ДМШ,** а также **Сольфеджио для дошкольников**

•

ПРАЗДНИКИ В ДЕТСКОМ САДУ

•

ДЕТСКИЕ ЭНЦИКЛОПЕДИИ И СЛОВАРИ,
в том числе иллюстрированная детская энциклопедия
"Музыка от *А* до *Я*",
"Маленький словарь маленького музыканта"

•

УРОКИ ДЖАЗА

•

ШКОЛЫ ИГРЫ:

на фортепиано ***на гитаре***
на синтезаторе ***на кларнете***
на скрипке ***на аккордеоне (баяне)***
на флейте

ПОПУЛЯРНАЯ МУЗЫКА ДЛЯ ФОРТЕПИАНО, ГИТАРЫ, БАЯНА

•

"ЗОЛОТОЙ РЕПЕРТУАР" ДЛЯ РАЗЛИЧНЫХ ИНСТРУМЕНТОВ

По вопросу приобретения обращаться в издательство: **190000, Санкт-Петербург, Большая Морская ул., 45.**
Телефоны: **(007) (812) 314-50-54, 312-04-97.** ***Факс:*** **(812) 311-58-11.** ***E-mail:*** **Svetlana@music.spb.su**
Internet: **htt//compositor.spb.ru/**

Наши издания продаются:

МОСКВА

"Летний сад" (оптовая торговля),
Большой Предтеченский пер., д. 7,
ст. метро "Краснопресненская", тел. 255-01-98

121069, ***"Летний сад"*** (магазин),
ул. Большая Никитская, д. 46

Московский центр искусств, ул. Неглинная, д. 14

"Мир музыки", ул. Садовая-Триумфальная, д. 14/12

"Мир музыки", ул. Никольская, д. 17

"Музыкальный мир",
ул. Большая Никитская, 13,
ст. метро "Площадь революции"

САНКТ-ПЕТЕРБУРГ

Магазин "Северная лира",
Невский пр., д. 26

Дом книги, Невский пр., д. 28

ТУЛА, ***магазин "Книжный мир"***,
ул. Первомайская, д. 12

ЧЕЛЯБИНСК, 454053,
Челябинский бибколлектор, Троицкий тракт, 58

НИЖНИЙ НОВГОРОД, 603005,
магазин "Ноты. Изопродукция",
ул. Большая Покровская, д. 9б

РОСТОВ-на-ДОНУ, 344095, ***бибколлектор,***
ул. Вятская, д. 47/107

НАБЕРЕЖНЫЕ ЧЕЛНЫ, ***АТП "Агидель"***,
ул. Ш. Усманова, д. 121 (73-74)

КРАСНОЯРСК, 660049, ***фирма "Скарт"***,
ул. Сурикова, д. 14

ТУАПСЕ, ***магазин "Орхидея"***,
ул. К. Маркса, д. 7/9

КРАСНОДАР, ***Дом книги,*** ул. Красная, д. 43

БЕЛГОРОД, ***бибколлектор,***
ул. Б. Хмельницкого, д. 132а